

SALINAN

PERATURAN MENTERI RISET, TEKNOLOGI, DAN PENDIDIKAN TINGGI
REPUBLIK INDONESIA
NOMOR 118 TAHUN 2016
TENTANG
KELAS JABATAN DI UNIVERSITAS MATARAM

DENGAN RAHMAT TUHAN YANG MAHA ESA

MENTERI RISET, TEKNOLOGI, DAN PENDIDIKAN TINGGI
REPUBLIK INDONESIA,

- Menimbang : a. bahwa untuk melaksanakan ketentuan Pasal 6 ayat (1) Peraturan Menteri Pendayagunaan Aparatur Negara dan Reformasi Birokrasi Nomor 39 Tahun 2013 tentang Penetapan Kelas Jabatan di lingkungan Instansi Pemerintah, perlu menetapkan Kelas Jabatan di lingkungan Kementerian Riset, Teknologi, dan Pendidikan Tinggi;
- b. bahwa sesuai dengan hasil evaluasi jabatan di Universitas Mataram telah memperoleh persetujuan Menteri Pendayagunaan Aparatur Negara dan Reformasi Birokrasi berdasarkan Surat Nomor B-3362/M.PANRB/10/2015;
- c. bahwa berdasarkan pertimbangan sebagaimana dimaksud dalam huruf a dan huruf b, perlu menetapkan Peraturan Menteri Riset, Teknologi, dan Pendidikan Tinggi tentang Kelas Jabatan di Universitas Mataram;

- Mengingat : 1. Undang-Undang Nomor 5 Tahun 2014 tentang Aparatur Sipil Negara (Lembaran Negara Republik Indonesia Tahun 2014 Nomor 6, Tambahan Lembaran Negara Republik Indonesia Nomor 5494);
2. Peraturan Pemerintah Nomor 9 Tahun 2003 tentang Wewenang Pengangkatan, Pemindahan, dan Pemberhentian Pegawai Negeri Sipil (Lembaran Negara Republik Indonesia Tahun 2003 Nomor 15, Tambahan Lembaran Negara Republik Indonesia Nomor 4263) sebagaimana telah diubah dengan Peraturan Pemerintah Nomor 63 Tahun 2009 tentang Perubahan atas Peraturan Pemerintah Nomor 9 Tahun 2003 tentang Wewenang Pengangkatan, Pemindahan, dan Pemberhentian Pegawai Negeri Sipil (Lembaran Negara Republik Indonesia Tahun 2009 Nomor 164);
3. Peraturan Presiden Nomor 13 Tahun 2015 tentang Kementerian Riset, Teknologi, dan Pendidikan Tinggi (Lembaran Negara Republik Indonesia Tahun 2015 Nomor 14);
4. Keputusan Presiden Nomor 121/P Tahun 2014 tentang Pembentukan Kementerian dan Pengangkatan Menteri Kabinet Kerja Periode Tahun 2014-2019;
5. Peraturan Menteri Pendayagunaan Aparatur Negara dan Reformasi Birokrasi Nomor 39 Tahun 2013 tentang Penetapan Kelas Jabatan di lingkungan Instansi Pemerintah (Berita Negara Republik Indonesia Tahun 2013 Nomor 1636);
6. Peraturan Menteri Pendidikan dan Kebudayaan Nomor 116 Tahun 2014 tentang Organisasi dan Tata Kerja Universitas Mataram (Berita Negara Republik Indonesia Tahun 2014 Nomor 1549);
7. Peraturan Menteri Riset, Teknologi, dan Pendidikan Tinggi Nomor 15 Tahun 2015 tentang Organisasi dan Tata Kerja Kementerian Riset, Teknologi, dan Pendidikan Tinggi (Berita Negara Republik Indonesia Tahun 2015 Nomor 889);

MEMUTUSKAN:

Menetapkan : PERATURAN MENTERI RISET, TEKNOLOGI, DAN PENDIDIKAN TINGGI TENTANG KELAS JABATAN DI UNIVERSITAS MATARAM.

Pasal 1

Peraturan Menteri ini mengatur mengenai kelas jabatan di Universitas Mataram yang terdiri atas:

- a. jabatan struktural; dan
- b. jabatan fungsional.

Pasal 2

Kelas jabatan sebagaimana dimaksud dalam Pasal 1 ditetapkan berdasarkan persetujuan penetapan hasil evaluasi jabatan oleh menteri yang menyelenggarakan urusan pemerintahan di bidang pendayagunaan aparatur negara dan reformasi birokrasi.

Pasal 3

- (1) Kelas jabatan sebagaimana dimaksud dalam Pasal 1 tercantum dalam Lampiran yang merupakan bagian tidak terpisahkan dari Peraturan Menteri ini.
- (2) Lampiran sebagaimana dimaksud pada ayat (1) terdiri atas:
 - a. rekapitulasi kelas jabatan dan persediaan pegawai sebagaimana tercantum dalam Lampiran I;
 - b. daftar nama jabatan struktural, kelas jabatan, dan persediaan pegawai sebagaimana tercantum dalam Lampiran II;
 - c. daftar nama jabatan fungsional, kelas jabatan, dan persediaan pegawai sebagaimana tercantum dalam Lampiran III;

- d. tabel hasil evaluasi jabatan struktural sebagaimana tercantum dalam Lampiran IV;
- e. tabel hasil evaluasi jabatan fungsional sebagaimana tercantum dalam Lampiran V; dan
- f. peta jabatan sebagaimana tercantum dalam Lampiran VI.

Pasal 4

Kelas jabatan dan pemangku jabatan di Universitas Mataram ditetapkan oleh Rektor.

Pasal 5

Kelas jabatan sebagaimana dimaksud dalam Pasal 3 digunakan sebagai dasar pembayaran tunjangan kinerja bagi pegawai di Universitas Mataram terhitung sejak organisasi dan tata kerja Universitas Mataram diterapkan Peraturan Menteri Pendidikan dan Kebudayaan Nomor 116 Tahun 2014 tentang Organisasi dan Tata Kerja Universitas Mataram (Berita Negara Republik Indonesia Tahun 2014 Nomor 1549).

Pasal 6

Pada saat Peraturan Menteri ini mulai berlaku, semua ketentuan mengenai kelas jabatan di Universitas Mataram yang telah ada sebelumnya, dicabut dan dinyatakan tidak berlaku.

Pasal 7

Peraturan Menteri ini mulai berlaku pada tanggal diundangkan.

Agar setiap orang mengetahuinya, memerintahkan pengundangan Peraturan Menteri ini dengan penempatannya dalam Berita Negara Republik Indonesia.

Ditetapkan di Jakarta
pada tanggal 23 Desember 2016

MENTERI RISET, TEKNOLOGI,
DAN PENDIDIKAN TINGGI
REPUBLIK INDONESIA,

TTD.

MOHAMAD NASIR

Diundangkan di Jakarta
Pada tanggal 27 Desember 2016

DIREKTUR JENDERAL
PERATURAN PERUNDANG-UNDANGAN
KEMENTERIAN HUKUM DAN HAK ASASI MANUSIA
REPUBLIK INDONESIA,

TTD.

WIDODO EKATJAHJANA

BERITA NEGARA REPUBLIK INDONESIA TAHUN 2016 NOMOR 2027

Salinan sesuai dengan aslinya
Kepala Biro Hukum dan Organisasi
Kementerian Riset, Teknologi, dan Pendidikan Tinggi,

TTD.

Ani Nurdiani Azizah
NIP. 195812011985032001

SALINAN
LAMPIRAN I
PERATURAN MENTERI RISET, TEKNOLOGI, DAN PENDIDIKAN TINGGI
NOMOR 118 TAHUN 2016
TENTANG KELAS JABATAN DI UNIVERSITAS MATARAM

REKAPITULASI KELAS JABATAN DAN PERSEDIAAN PEGAWAI
DI UNIVERSITAS MATARAM

No.	Kelas Jabatan	Persediaan Pegawai
1	2	3
1	14	1
2	13	0
3	12	5
4	11	12
5	10	0
6	9	13
7	8	54
8	7	110
9	6	112
10	5	228
11	4	5
12	3	35
13	2	0
14	1	2
Total		577

MENTERI RISET, TEKNOLOGI, DAN PENDIDIKAN TINGGI
REPUBLIK INDONESIA,

TTD.

MOHAMAD NASIR

Salinan sesuai dengan aslinya
Kepala Biro Hukum dan Organisasi
Kementerian Riset, Teknologi, dan Pendidikan Tinggi,

TTD.

Ani Nurdiani Azizah
NIP. 195812011985032001

SALINAN
LAMPIRAN II
PERATURAN MENTERI RISET, TEKNOLOGI, DAN PENDIDIKAN TINGGI
NOMOR 118 TAHUN 2016
TENTANG KELAS JABATAN DI UNIVERSITAS MATARAM

DAFTAR NAMA JABATAN STRUKTURAL, KELAS JABATAN, DAN PERSEDIAAN PEGAWAI
DI UNIVERSITAS MATARAM

No.	Nama Jabatan Struktural	Kelas Jabatan	Persediaan Pegawai	Keterangan
1	2	3	4	5
1	Kepala Biro Akademik, Kemahasiswaan dan Perencanaan	14	0	
2	Kepala Bagian Akademik dan Kerjasama	12	1	
3	Kepala Sub Bagian Akademik dan Evaluasi	9	1	
4	Kepala Sub Bagian Registrasi dan Data	8	1	
5	Kepala Sub Bagian Sarana Akademik	8	1	
6	Kepala Sub Bagian Sarana Akademik	8	1	
7	Kepala Bagian Kemahasiswaan	11	1	
8	Kepala Subbagian Minat, Bakat, Penalaran, dan Informasi Kemahasiswaan	9	1	
9	Kepala Sub Bagian Kesejahteraan Mahasiswa	8	1	
10	Kepala Bagian Perencanaan	12	1	
11	Kepala Sub Bagian Perencanaan, Program dan Anggaran	9	1	
12	Kepala Sub Bagian Evaluasi Pelaksanaan Program dan Anggaran	9	1	
13	Kepala Biro Umum dan Keuangan	14	1	
14	Kepala Bagian Umum, Hukum, Tata Laksana dan Hubungan Masyarakat	12	1	
15	Kepala Sub Bagian Hukum, Tatalaksana dan Hubungan Masyarakat.	9	1	
16	Kepala Sub Bagian Tata Usaha dan Rumah Tangga	8	1	
17	Kepala Bagian Kepegawaian	12	1	
18	Kepala Sub Bagian Tenaga Pendidik	9	1	
19	Kepala Sub Bagian Tenaga Kependidikan	9	1	
20	Kepala Bagian Keuangan	12	1	
21	Kepala Sub Bagian Anggaran Non Penerimaan Negara Bukan Pajak	9	1	
22	Kepala Sub Bagian Anggaran Penerimaan Negara Bukan Pajak	9	1	
23	Kepala Sub Bagian Akuntansi dan Pelaporan	9	1	
24	Kepala Sub Bagian Pengadaan dan Pengelolaan	9	1	
25	Kepala Sub Bagian Inventarisasi dan Penghapusan	8	1	
26	Kepala Bagian Tata Usaha	Fakultas Keguruan dan Ilmu Pendidikan	11	1
27	Kepala Subbagian Akademik	Fakultas Keguruan dan Ilmu Pendidikan	8	1
28	Kepala Subbagian Kemahasiswaan dan Alumni	Fakultas Keguruan dan Ilmu Pendidikan	8	1
29	Kepala Subbagian Keuangan dan Kepegawaian	Fakultas Keguruan dan Ilmu Pendidikan	8	1
30	Kepala Subbagian Umum dan Sarana Akademik	Fakultas Keguruan dan Ilmu Pendidikan	8	1
31	Kepala Bagian Tata Usaha	Fakultas Hukum	11	1
32	Kepala Subbagian Akademik	Fakultas Hukum	8	1
33	Kepala Subbagian Kemahasiswaan dan Alumni	Fakultas Hukum	8	1
34	Kepala Subbagian Keuangan dan Kepegawaian	Fakultas Hukum	8	1
35	Kepala Subbagian Umum dan Sarana Akademik	Fakultas Hukum	8	0
36	Kepala Bagian Tata Usaha	Fakultas Ekonomi dan Bisnis	11	1
37	Kepala Subbagian Akademik	Fakultas Ekonomi dan Bisnis	8	1
38	Kepala Subbagian Kemahasiswaan dan Alumni	Fakultas Ekonomi dan Bisnis	8	1

No.	Nama Jabatan Struktural		Kelas Jabatan	Persediaan Pegawai	Keterangan
1	2		3	4	5
39	Kepala Subbagian Keuangan dan Kepegawaian	Fakultas Ekonomi dan Bisnis	8	1	
40	Kepala Subbagian Umum dan Sarana Akademik	Fakultas Ekonomi dan Bisnis	8	1	
41	Kepala Bagian Tata Usaha	Fakultas Pertanian	11	1	
42	Kepala Subbagian Akademik	Fakultas Pertanian	8	1	
43	Kepala Subbagian Keuangan dan Kepegawaian	Fakultas Pertanian	8	1	
44	Kepala Subbagian Kemahasiswaan dan Alumni	Fakultas Pertanian	8	1	
45	Kepala Subbagian Umum dan Sarana Akademik	Fakultas Pertanian	8	1	
46	Kepala Bagian Tata Usaha	Fakultas Peternakan	11	1	
47	Kepala Subbagian Akademik	Fakultas Peternakan	8	1	
48	Kepala Subbagian Kemahasiswaan dan Alumni	Fakultas Peternakan	8	1	
49	Kepala Subbagian Keuangan dan Kepegawaian	Fakultas Peternakan	8	1	
50	Kepala Subbagian Umum dan Sarana Akademik	Fakultas Peternakan	8	1	
51	Kepala Bagian Tata Usaha	Fakultas Teknik	11	1	
52	Kepala Subbagian Akademik	Fakultas Teknik	8	1	
53	Kepala Subbagian Kemahasiswaan dan Alumni	Fakultas Teknik	8	1	
54	Kepala Subbagian Keuangan dan Kepegawaian	Fakultas Teknik	8	1	
55	Kepala Subbagian Umum dan Sarana Akademik	Fakultas Teknik	8	1	
56	Kepala Bagian Tata Usaha	Fakultas Kedokteran	11	1	
57	Kepala Subbagian Akademik, Kemahasiswaan	Fakultas Kedokteran	8	1	
58	Kepala Subbagian Umum dan Keuangan	Fakultas Kedokteran	8	1	
59	Kepala Bagian Tata Usaha	Fakultas Matematika dan Ilmu Pengetahuan Alam	11	1	
60	Kepala Subbagian Akademik, Kemahasiswaan	Fakultas Matematika dan Ilmu Pengetahuan Alam	8	1	
61	Kepala Subbagian Umum dan Keuangan	Fakultas Matematika dan Ilmu Pengetahuan Alam	8	1	
62	Kepala Bagian Tata Usaha	Fakultas Teknologi Pangan dan Agroindustri	11	1	
63	Kepala Subbagian Akademik dan Kemahasiswaan	Fakultas Teknologi Pangan dan Agroindustri	8	1	
64	Kepala Subbagian Umum dan Keuangan	Fakultas Teknologi Pangan dan Agroindustri	8	1	
65	Kepala Subbagian Tata Usaha	Pascasarjana	8	1	
66	Kepala Bagian Tata Usaha	Lembaga Penelitian dan Pengabdian kepada Masyarakat	11	1	
67	Kepala Subbagian Program, Data dan Informasi	Lembaga Penelitian dan Pengabdian kepada Masyarakat	8	1	
68	Kepala Subbagian Umum	Lembaga Penelitian dan Pengabdian kepada Masyarakat	8	1	
69	Kepala Bagian Tata Usaha	Lembaga Penjaminan Mutu dan Pengembangan Pendidikan	11	1	
70	Kepala Subbagian Umum	Lembaga Penjaminan Mutu dan Pengembangan Pendidikan	8	1	
71	Kepala Subbagian Program, Data dan Informasi	Lembaga Penjaminan Mutu dan Pengembangan Pendidikan	8	1	
72	Kepala Subbagian Tata Usaha	UPT Perpustakaan	8	1	
73	Kepala Subbagian Tata Usaha	UPT Teknologi Informasi dan Komunikasi	9	1	
TOTAL				71	

Salinan sesuai dengan aslinya
Kepala Biro Hukum dan Organisasi
Kementerian Riset, Teknologi, dan Pendidikan Tinggi,

TTD.

Ani Nurdiani Azizah
NIP. 195812011985032001

MENTERI RISET, TEKNOLOGI, DAN PENDIDIKAN TINGGI
REPUBLIK INDONESIA,

TTD.

MOHAMAD NASIR

SALINAN
LAMPIRAN III
PERATURAN MENTERI RISET, TEKNOLOGI, DAN PENDIDIKAN TINGGI
NOMOR 118 TAHUN 2016
TENTANG KELAS JABATAN DI UNIVERSITAS MATARAM

DAFTAR NAMA JABATAN FUNGSIONAL, KELAS JABATAN, DAN PERSEDIAAN PEGAWAI
DI UNIVERSITAS MATARAM

No.	Nama Jabatan Fungsional	Unit Organisasi	Kelas Jabatan	Persediaan Pegawai	Keterangan
1	2	3	4	5	6
	JABATAN FUNGSIONAL TERTENTU				
1	Pengelola Pengadaan Barang/Jasa Pertama	Universitas Mataram	8	0	
2	Perawat Pelaksana	Universitas Mataram	6	0	
3	Pustakawan Madya	Universitas Mataram	11	0	
4	Pustakawan Muda	Universitas Mataram	9	1	
5	Pustakawan Pertama	Universitas Mataram	8	1	
6	Pustakawan Penyelia	Universitas Mataram	8	0	
7	Pustakawan Pelaksana Lanjutan	Universitas Mataram	7	0	
8	Pranata Laboratorium Pendidikan Muda	Universitas Mataram	9	0	
9	Pranata Laboratorium Pendidikan Pertama	Universitas Mataram	8	1	
10	Pranata Laboratorium Pendidikan Penyelia	Universitas Mataram	8	11	
11	Pranata Laboratorium Pendidikan Pelaksana Lanjutan	Universitas Mataram	7	4	
12	Pranata Laboratorium Pendidikan Pelaksana	Universitas Mataram	6	1	
	JUMLAH PERSEDIAAN PEGAWAI JABATAN FUNGSIONAL TERTENTU			19	
	JABATAN FUNGSIONAL UMUM				
13	Analisis Barang Milik Negara	Universitas Mataram	7	11	
14	Analisis Data Akademik	Universitas Mataram	7	0	
15	Analisis Organisasi dan Tata Laksana	Universitas Mataram	7	0	
16	Analisis Pelaksanaan Program dan Anggaran	Universitas Mataram	7	0	
17	Analisis Perencanaan Program dan Anggaran	Universitas Mataram	7	0	
18	Bendahara Penerimaan	Universitas Mataram	7	8	
19	Bendahara Pengeluaran	Universitas Mataram	7	1	
20	Pengelola Sistem dan Jaringan	Universitas Mataram	7	28	
21	Penyusun Informasi dan Publikasi	Universitas Mataram	7	0	
22	Penyusun Laporan Keuangan	Universitas Mataram	7	57	
23	Penyusun Program dan Anggaran	Universitas Mataram	7	1	
24	Bendahara Pengeluaran Pembantu	Universitas Mataram	6	0	
25	Pengelola Laman	Universitas Mataram	6	0	
26	Pengelola Program Minat, Bakat, dan Penalaran Mahasiswa	Universitas Mataram	6	0	

No.	Nama Jabatan Fungsional	Unit Organisasi	Kelas Jabatan	Persediaan Pegawai	Keterangan
1	2	3	4	5	6
27	Pengelola Sistem Informasi Perguruan Tinggi	Universitas Mataram	6	0	
28	Pengelola Wisma	Universitas Mataram	6	1	
29	Pengolah Bahan Pustaka	Universitas Mataram	6	52	
30	Pengolah Data Akademik	Universitas Mataram	6	10	
31	Pengolah Data Barang Milik Negara	Universitas Mataram	6	5	
32	Pengolah Data Beasiswa	Universitas Mataram	6	0	
33	Pengolah Data dan Informasi	Universitas Mataram	6	0	
34	Pengolah Data Informasi dan Publikasi	Universitas Mataram	6	2	
35	Pengolah Data Kemahasiswaan dan Alumni	Universitas Mataram	6	0	
36	Pengolah Data Kepegawaian	Universitas Mataram	6	3	
37	Pengolah Data Kerja Sama	Universitas Mataram	6	8	
38	Pengolah Data Ketatalaksanaan	Universitas Mataram	6	0	
39	Pengolah Data Keuangan	Universitas Mataram	6	1	
40	Pengolah Data Pelaksanaan Program dan Anggaran	Universitas Mataram	6	4	
41	Pengolah Data Peraturan Perundang-undangan	Universitas Mataram	6	13	
42	Pengolah Data Program dan Anggaran	Universitas Mataram	6	1	
43	Pengolah Data Registrasi	Universitas Mataram	6	3	
44	Pengolah Data Sarana dan Prasarana Pendidikan	Universitas Mataram	6	0	
45	Pengolah Surat Perintah Membayar	Universitas Mataram	6	0	
46	Pengolah Surat Permintaan Pembayaran	Universitas Mataram	6	8	
47	Sekretaris Pimpinan	Universitas Mataram	6	0	
48	Pemroses Mutasi Kepegawaian	Universitas Mataram	5	2	
49	Penata Dokumen Keuangan	Universitas Mataram	5	19	
50	Penata Usaha Pimpinan	Universitas Mataram	5	2	
51	Pengadministrasi Akademik	Universitas Mataram	5	8	
52	Pengadministrasi Barang Milik Negara	Universitas Mataram	5	2	
53	Pengadministrasi Belanja Pegawai	Universitas Mataram	5	8	
54	Pengadministrasi Data Penjamin Mutu	Universitas Mataram	5	5	
55	Pengadministrasi Data Registrasi	Universitas Mataram	5	12	
56	Pengadministrasi Gudang	Universitas Mataram	5	10	
57	Pengadministrasi Kemahasiswaan dan Alumni	Universitas Mataram	5	10	
58	Pengadministrasi Kendaraan Dinas	Universitas Mataram	5	7	
59	Pengadministrasi Kerja Sama	Universitas Mataram	5	5	
60	Pengadministrasi Kerumahaan	Universitas Mataram	5	2	
61	Pengadministrasi Layanan Kemahasiswaan	Universitas Mataram	5	4	
62	Pengadministrasi Layanan Kesejahteraan Mahasiswa	Universitas Mataram	5	2	
63	Pengadministrasi Minat, Bakat, dan Penalaran Mahasiswa	Universitas Mataram	5	0	
64	Pengadministrasi Penelitian dan Pengabdian Kepada Masyarakat	Universitas Mataram	5	14	
65	Pengadministrasi Peraturan Perundang-undangan	Universitas Mataram	5	0	
66	Pengadministrasi Perpustakaan	Universitas Mataram	5	10	

No.	Nama Jabatan Fungsional	Unit Organisasi	Kelas Jabatan	Persediaan Pegawai	Keterangan
1	2	3	4	5	6
67	Pengadministrasi Persuratan	Universitas Mataram	5	24	
68	Pengadministrasi Program dan Anggaran	Universitas Mataram	5	0	
69	Pengadministrasi Sarana Pendidikan	Universitas Mataram	5	2	
70	Pengadministrasi Umum	Universitas Mataram	5	2	
71	Pengadmistrasi Belanja Pegawai	Universitas Mataram	5	1	
72	Petugas Kesehatan	Universitas Mataram	5	7	
73	Teknisi Komputer	Universitas Mataram	5	4	
74	Teknisi Laboratorium	Universitas Mataram	5	57	
75	Teknisi Sarana dan Prasarana Kantor	Universitas Mataram	5	9	
76	Komandan Petugas Keamanan	Universitas Mataram	4	5	
77	Caraka	Universitas Mataram	3	1	
78	Pengemudi	Universitas Mataram	3	1	
79	Petugas Keamanan	Universitas Mataram	3	24	
80	Pramu Sarana Pendidikan	Universitas Mataram	3	7	
81	Pramu Taman	Universitas Mataram	3	2	
82	Pramu Kantor	Universitas Mataram	1	2	
	JUMLAH PERSEDIAAN PEGAWAI JABATAN FUNGSIONAL UMUM			487	
	TOTAL			506	

MENTERI RISET, TEKNOLOGI, DAN PENDIDIKAN TINGGI
REPUBLIK INDONESIA,

TTD.

MOHAMAD NASIR

Salinan sesuai dengan aslinya
Kepala Biro Hukum dan Organisasi
Kementerian Riset, Teknologi, dan Pendidikan Tinggi,

TTD.

Ani Nurdiani Azizah
NIP. 195812011985032001

TABEL HASIL EVALUASI JABATAN STRUKTURAL
DI UNIVERSITAS MATARAM

NO.	NAMA JABATAN	UNIT ORGANISASI				KELAS JABATAN	HARGA JABATAN	FAKTOR 1 RUANG LINGKUP + DAMPAK (1-5)		FAKTOR 2 PENGATURAN ORGANISASI (1-3)		FAKTOR 3 WEWENANG PENYELIAAN + MANAJERIAL (1-3)		FAKTOR 4 HUBUNGAN PERSONAL				FAKTOR 5 KESULITAN PENGARAHAN PEKERJAAN (1-8)		FAKTOR 6 KONDISI LAIN (1-6)	
		ESELON I	ESELON II	ESELON III	ESELON IV									SIFAT HUB. (1-4)	TUJUAN HUB. (1-4)						
1	2	3	4	5	6	7	8	9		10		11		12		13		14		15	
1	Kepala Biro Akademik, Kemahasiswaan dan Perencanaan	Universitas Mataram	Biro Akademik, Kemahasiswaan dan Perencanaan			14	2775	2	350	2	250	2	775	3	75	3	100	5	650	2	575
2	Kepala Bagian Akademik dan Kerjasama	Universitas Mataram	Biro Akademik, Kemahasiswaan dan Perencanaan	Bagian Akademik dan Kerjasama		12	2185	1	175	1	100	2	775	1	25	1	30	4	505	2	575
3	Kepala Subbagian Akademik dan Evaluasi	Universitas Mataram	Biro Akademik, Kemahasiswaan dan Perencanaan	Bagian Akademik dan Kerjasama	Subbagian Akademik dan Evaluasi	9	1430	1	175	1	100	1	450	1	25	1	30	3	340	1	310
4	Kepala Subbagian Registrasi dan Data	Universitas Mataram	Biro Akademik, Kemahasiswaan dan Perencanaan	Bagian Akademik dan Kerjasama	Subbagian Registrasi dan Data	8	1295	1	175	1	100	1	450	1	25	1	30	2	205	1	310
5	Kepala Subbagian Sarana Akademik	Universitas Mataram	Biro Akademik, Kemahasiswaan dan Perencanaan	Bagian Akademik dan Kerjasama	Subbagian Sarana Akademik	8	1295	1	175	1	100	1	450	1	25	1	30	2	205	1	310
6	Kepala Subbagian Kerja Sama	Universitas Mataram	Biro Akademik, Kemahasiswaan dan Perencanaan	Bagian Akademik dan Kerjasama	Subbagian Kerja Sama	8	1295	1	175	1	100	1	450	1	25	1	30	2	205	1	310
7	Kepala Bagian Kemahasiswaan	Universitas Mataram	Biro Akademik, Kemahasiswaan dan Perencanaan	Bagian Kemahasiswaan		11	2020	1	175	1	100	2	775	1	25	1	30	3	340	2	575
8	Kepala Subbagian Minat, Bakat, Penalaran Dan Informasi Kemahasiswaan	Universitas Mataram	Biro Akademik, Kemahasiswaan dan Perencanaan	Bagian Kemahasiswaan	Subbagian Minat, Bakat, Penalaran Dan Informasi Kemahasiswaan	8	1295	1	175	1	100	1	450	1	25	1	30	2	205	1	310
9	Kepala Subbagian Kesejahteraan Mahasiswa	Universitas Mataram	Biro Akademik, Kemahasiswaan dan Perencanaan	Bagian Kemahasiswaan	Subbagian Kesejahteraan Mahasiswa	8	1295	1	175	1	100	1	450	1	25	1	30	2	205	1	310

NO.	NAMA JABATAN	UNIT ORGANISASI				KELAS JABATAN	HARGA JABATAN	FAKTOR 1 RUANG LINGKUP + DAMPAK (1-5)		FAKTOR 2 PENGATURAN ORGANISASI (1-3)		FAKTOR 3 WEWENANG PENYELIAAN + MANAJERIAL (1-3)		FAKTOR 4 HUBUNGAN PERSONAL				FAKTOR 5 KESULITAN PENGARAHAN PEKERJAAN (1-8)		FAKTOR 6 KONDISI LAIN (1-6)	
		ESELON I	ESELON II	ESELON III	ESELON IV									SIFAT HUB. (1-4)	TUJUAN HUB. (1-4)						
1	2	3	4	5	6	7	8	9		10		11		12		13		14		15	
10	Kepala Bagian Perencanaan	Universitas Mataram	Biro Akademik, Kemahasiswaan dan Perencanaan	Bagian Perencanaan		12	2185	1	175	1	100	2	775	1	25	1	30	4	505	2	575
11	Kepala Subbagian Perencanaan Program dan Anggaran	Universitas Mataram	Biro Akademik, Kemahasiswaan dan Perencanaan	Bagian Perencanaan	Subbagian Perencanaan Program dan Anggaran	9	1430	1	175	1	100	1	450	1	25	1	30	3	340	1	310
12	Kepala Subbagian Evaluasi Pelaksanaan Program dan Anggaran	Universitas Mataram	Biro Akademik, Kemahasiswaan dan Perencanaan	Bagian Perencanaan	Subbagian Evaluasi Pelaksanaan Program dan Anggaran	9	1430	1	175	1	100	1	450	1	25	1	30	3	340	1	310
13	Kepala Biro Umum dan Keuangan	Universitas Mataram	Biro Umum dan Keuangan			14	2775	2	350	2	250	2	775	3	75	3	100	5	650	2	575
14	Kepala Bagian Umum, Hukum, Tata Laksana dan Hubungan Masyarakat	Universitas Mataram	Biro Umum dan Keuangan	Bagian Umum, Hukum, Tata Laksana dan Hubungan Masyarakat		12	2185	1	175	1	100	2	775	1	25	1	30	4	505	2	575
15	Kepala Subbagian Tata Usaha dan Rumah Tangga	Universitas Mataram	Biro Umum dan Keuangan	Bagian Umum, Hukum, Tata Laksana dan Hubungan Masyarakat	Subbagian Tata Usaha dan Rumah Tangga	8	1295	1	175	1	100	1	450	1	25	1	30	2	205	1	310
16	Kepala Subbagian Hukum, Tata Laksana, dan Hubungan Masyarakat	Universitas Mataram	Biro Umum dan Keuangan	Bagian Umum, Hukum, Tata Laksana dan Hubungan Masyarakat	Subbagian Hukum, Tata Laksana, dan Hubungan Masyarakat	9	1430	1	175	1	100	1	450	1	25	1	30	3	340	1	310
17	Kepala Bagian Barang Milik Negara	Universitas Mataram	Biro Umum dan Keuangan	Bagian Barang Milik Negara		12	2185	1	175	1	100	2	775	1	25	1	30	4	505	2	575
18	Kepala Subbagian Pengadaan dan Pengelolaan	Universitas Mataram	Biro Umum dan Keuangan	Bagian Barang Milik Negara	Subbagian Pengadaan dan Pengelolaan	9	1430	1	175	1	100	1	450	1	25	1	30	3	340	1	310
19	Kepala Subbagian Inventarisasi dan Penghapusan	Universitas Mataram	Biro Umum dan Keuangan	Bagian Barang Milik Negara	Subbagian Inventarisasi dan Penghapusan	9	1430	1	175	1	100	1	450	1	25	1	30	3	340	1	310
20	Kepala Bagian Kepegawaian	Universitas Mataram	Biro Umum dan Keuangan	Bagian Kepegawaian		12	2185	1	175	1	100	2	775	1	25	1	30	4	505	2	575

NO.	NAMA JABATAN	UNIT ORGANISASI				KELAS JABATAN	HARGA JABATAN	FAKTOR 1 RUANG LINGKUP + DAMPAK (1-5)		FAKTOR 2 PENGATURAN ORGANISASI (1-3)		FAKTOR 3 WEWENANG PENYELIAAN + MANAJERIAL (1-3)		FAKTOR 4 HUBUNGAN PERSONAL				FAKTOR 5 KESULITAN PENGARAHAN PEKERJAAN (1-8)		FAKTOR 6 KONDISI LAIN (1-6)	
		ESELON I	ESELON II	ESELON III	ESELON IV									SIFAT HUB. (1-4)	TUJUAN HUB. (1-4)						
1	2	3	4	5	6	7	8	9		10		11		12		13		14		15	
21	Kepala Subbagian Pendidik	Universitas Mataram	Biro Umum dan Keuangan	Bagian Kepegawaian	Subbagian Pendidik	9	1430	1	175	1	100	1	450	1	25	1	30	3	340	1	310
22	Kepala Subbagian Tenaga Kependidikan	Universitas Mataram	Biro Umum dan Keuangan	Bagian Kepegawaian	Subbagian Tenaga Kependidikan	9	1430	1	175	1	100	1	450	1	25	1	30	3	340	1	310
23	Kepala Bagian Keuangan	Universitas Mataram	Biro Umum dan Keuangan	Bagian Keuangan		12	2185	1	175	1	100	2	775	1	25	1	30	4	505	2	575
24	Kepala Subbagian Anggaran Non PNBPNBP	Universitas Mataram	Biro Umum dan Keuangan	Bagian Keuangan	Subbagian Anggaran Non PNBPNBP	9	1430	1	175	1	100	1	450	1	25	1	30	3	340	1	310
25	Kepala Subbagian Anggaran PNBPNBP	Universitas Mataram	Biro Umum dan Keuangan	Bagian Keuangan	Subbagian Anggaran PNBPNBP	9	1430	1	175	1	100	1	450	1	25	1	30	3	340	1	310
26	Kepala Subbagian Akuntansi dan Pelaporan	Universitas Mataram	Biro Umum dan Keuangan	Bagian Keuangan	Subbagian Akuntansi dan Pelaporan	9	1430	1	175	1	100	1	450	1	25	1	30	3	340	1	310
27	Kepala Subbagian Tata Usaha	Universitas Mataram	UPT Perpustakaan		Subbagian Tata Usaha	8	1295	1	175	1	100	1	450	1	25	1	30	2	205	1	310
28	Kepala Subbagian Tata Usaha	Universitas Mataram	UPT Teknologi Informasi dan Komunikasi		Subbagian Tata Usaha	9	1430	1	175	1	100	1	450	1	25	1	30	3	340	1	310
29	Kepala Bagian Tata Usaha	Universitas Mataram	Lembaga Penelitian dan Pengabdian kepada Masyarakat	Bagian Tata Usaha		11	2020	1	175	1	100	2	775	1	25	1	30	3	340	2	575
30	Kepala Subbagian Umum	Universitas Mataram	Lembaga Penelitian dan Pengabdian kepada Masyarakat	Bagian Tata Usaha	Subbagian Umum	8	1295	1	175	1	100	1	450	1	25	1	30	2	205	1	310
31	Kepala Subbagian Program, Data dan Informasi	Universitas Mataram	Lembaga Penelitian dan Pengabdian kepada Masyarakat	Bagian Tata Usaha	Subbagian Program, Data dan Informasi	8	1295	1	175	1	100	1	450	1	25	1	30	2	205	1	310

NO.	NAMA JABATAN	UNIT ORGANISASI				KELAS JABATAN	HARGA JABATAN	FAKTOR 1 RUANG LINGKUP + DAMPAK (1-5)		FAKTOR 2 PENGATURAN ORGANISASI (1-3)		FAKTOR 3 WEWENANG PENYELIAAN + MANAJERIAL (1-3)		FAKTOR 4 HUBUNGAN PERSONAL				FAKTOR 5 KESULITAN PENGARAHAN PEKERJAAN (1-8)		FAKTOR 6 KONDISI LAIN (1-6)	
		ESELON I	ESELON II	ESELON III	ESELON IV									SIFAT HUB. (1-4)	TUJUAN HUB. (1-4)						
1	2	3	4	5	6	7	8	9		10		11		12		13		14		15	
32	Kepala Bagian Tata Usaha	Universitas Mataram	Lembaga Penjaminan Mutu dan Pengembangan Pendidikan			11	2020	1	175	1	100	2	775	1	25	1	30	3	340	2	575
33	Kepala Subbagian Umum	Universitas Mataram	Lembaga Penjaminan Mutu dan Pengembangan Pendidikan	Bagian Tata Usaha	Subbagian Umum	8	1295	1	175	1	100	1	450	1	25	1	30	2	205	1	310
34	Kepala Subbagian Program, Data dan Informasi	Universitas Mataram	Lembaga Penjaminan Mutu dan Pengembangan Pendidikan	Bagian Tata Usaha	Subbagian Program, Data dan Informasi	8	1295	1	175	1	100	1	450	1	25	1	30	2	205	1	310
35	Kepala Bagian Tata Usaha	Universitas Mataram	Fakultas Hukum	Bagian Tata Usaha		11	2020	1	175	1	100	2	775	1	25	1	30	3	340	2	575
36	Kepala Subbagian Akademik	Universitas Mataram	Fakultas Hukum	Bagian Tata Usaha	Subbagian Akademik	8	1295	1	175	1	100	1	450	1	25	1	30	2	205	1	310
37	Kepala Subbagian Kemahasiswaan dan Alumni	Universitas Mataram	Fakultas Hukum	Bagian Tata Usaha	Subbagian Kemahasiswaan dan Alumni	8	1295	1	175	1	100	1	450	1	25	1	30	2	205	1	310
38	Kepala Subbagian Keuangan dan Kepegawaian	Universitas Mataram	Fakultas Hukum	Bagian Tata Usaha	Subbagian Keuangan dan Kepegawaian	8	1295	1	175	1	100	1	450	1	25	1	30	2	205	1	310
39	Kepala Subbagian Umum dan Sarana Akademik	Universitas Mataram	Fakultas Hukum	Bagian Tata Usaha	Subbagian Umum dan Sarana Akademik	8	1295	1	175	1	100	1	450	1	25	1	30	2	205	1	310
40	Kepala Bagian Tata Usaha	Universitas Mataram	Fakultas Pertanian	Bagian Tata Usaha		11	2020	1	175	1	100	2	775	1	25	1	30	3	340	2	575
41	Kepala Subbagian Akademik	Universitas Mataram	Fakultas Pertanian	Bagian Tata Usaha	Subbagian Akademik	8	1295	1	175	1	100	1	450	1	25	1	30	2	205	1	310
42	Kepala Subbagian Kemahasiswaan dan Alumni	Universitas Mataram	Fakultas Pertanian	Bagian Tata Usaha	Subbagian Kemahasiswaan dan Alumni	8	1295	1	175	1	100	1	450	1	25	1	30	2	205	1	310

NO.	NAMA JABATAN	UNIT ORGANISASI				KELAS JABATAN	HARGA JABATAN	FAKTOR 1 RUANG LINGKUP + DAMPAK (1-5)		FAKTOR 2 PENGATURAN ORGANISASI (1-3)		FAKTOR 3 WEWENANG PENYELIAAN + MANAJERIAL (1-3)		FAKTOR 4 HUBUNGAN PERSONAL				FAKTOR 5 KESULITAN PENGARAHAN PEKERJAAN (1-8)		FAKTOR 6 KONDISI LAIN (1-6)	
		ESELON I	ESELON II	ESELON III	ESELON IV									SIFAT HUB. (1-4)	TUJUAN HUB. (1-4)						
1	2	3	4	5	6	7	8	9		10		11		12		13		14		15	
43	Kepala Subbagian Keuangan dan Kepegawaian	Universitas Mataram	Fakultas Pertanian	Bagian Tata Usaha	Subbagian Keuangan dan Kepegawaian	8	1295	1	175	1	100	1	450	1	25	1	30	2	205	1	310
44	Kepala Subbagian Umum dan Sarana Akademik	Universitas Mataram	Fakultas Pertanian	Bagian Tata Usaha	Subbagian Umum dan Sarana Akademik	8	1295	1	175	1	100	1	450	1	25	1	30	2	205	1	310
45	Kepala Bagian Tata Usaha	Universitas Mataram	Fakultas Ekonomi dan Bisnis	Bagian Tata Usaha		11	2020	1	175	1	100	2	775	1	25	1	30	3	340	2	575
46	Kepala Subbagian Akademik	Universitas Mataram	Fakultas Ekonomi dan Bisnis	Bagian Tata Usaha	Subbagian Akademik	8	1295	1	175	1	100	1	450	1	25	1	30	2	205	1	310
47	Kepala Subbagian Kemahasiswaan dan Alumni	Universitas Mataram	Fakultas Ekonomi dan Bisnis	Bagian Tata Usaha	Subbagian Kemahasiswaan dan Alumni	8	1295	1	175	1	100	1	450	1	25	1	30	2	205	1	310
48	Kepala Subbagian Keuangan dan Kepegawaian	Universitas Mataram	Fakultas Ekonomi dan Bisnis	Bagian Tata Usaha	Subbagian Keuangan dan Kepegawaian	8	1295	1	175	1	100	1	450	1	25	1	30	2	205	1	310
49	Kepala Subbagian Umum dan Sarana Akademik	Universitas Mataram	Fakultas Ekonomi dan Bisnis	Bagian Tata Usaha	Subbagian Umum dan Sarana Akademik	8	1295	1	175	1	100	1	450	1	25	1	30	2	205	1	310
50	Kepala Bagian Tata Usaha	Universitas Mataram	FKIP	Bagian Tata Usaha		11	2020	1	175	1	100	2	775	1	25	1	30	3	340	2	575
51	Kepala Subbagian Akademik	Universitas Mataram	FKIP	Bagian Tata Usaha	Subbagian Akademik	8	1295	1	175	1	100	1	450	1	25	1	30	2	205	1	310
52	Kepala Subbagian Kemahasiswaan dan Alumni	Universitas Mataram	FKIP	Bagian Tata Usaha	Subbagian Kemahasiswaan dan Alumni	8	1295	1	175	1	100	1	450	1	25	1	30	2	205	1	310
53	Kepala Subbagian Keuangan dan Kepegawaian	Universitas Mataram	FKIP	Bagian Tata Usaha	Subbagian Keuangan dan Kepegawaian	8	1295	1	175	1	100	1	450	1	25	1	30	2	205	1	310

NO.	NAMA JABATAN	UNIT ORGANISASI				KELAS JABATAN	HARGA JABATAN	FAKTOR 1 RUANG LINGKUP + DAMPAK (1-5)		FAKTOR 2 PENGATURAN ORGANISASI (1-3)		FAKTOR 3 WEWENANG PENYELIAAN + MANAJERIAL (1-3)		FAKTOR 4 HUBUNGAN PERSONAL				FAKTOR 5 KESULITAN PENGARAHAN PEKERJAAN (1-8)		FAKTOR 6 KONDISI LAIN (1-6)	
		ESELON I	ESELON II	ESELON III	ESELON IV									SIFAT HUB. (1-4)	TUJUAN HUB. (1-4)						
1	2	3	4	5	6	7	8	9		10		11		12		13		14		15	
54	Kepala Subbagian Umum dan Sarana Akademik	Universitas Mataram	FKIP	Bagian Tata Usaha	Subbagian Umum dan Sarana Akademik	8	1295	1	175	1	100	1	450	1	25	1	30	2	205	1	310
55	Kepala Bagian Tata Usaha	Universitas Mataram	FATEPA	Bagian Tata Usaha		11	2020	1	175	1	100	2	775	1	25	1	30	3	340	2	575
56	Kepala Subbagian Akademik dan Kemahasiswaan	Universitas Mataram	FATEPA	Bagian Tata Usaha	Subbagian Akademik dan Kemahasiswaan	8	1295	1	175	1	100	1	450	1	25	1	30	2	205	1	310
57	Kepala Subbagian Umum dan Keuangan	Universitas Mataram	FATEPA	Bagian Tata Usaha	Subbagian Umum dan Keuangan	8	1295	1	175	1	100	1	450	1	25	1	30	2	205	1	310
58	Kepala Bagian Tata Usaha	Universitas Mataram	Fakultas MIPA	Bagian Tata Usaha		11	2020	1	175	1	100	2	775	1	25	1	30	3	340	2	575
59	Kepala Subbagian Akademik dan Kemahasiswaan	Universitas Mataram	Fakultas MIPA	Bagian Tata Usaha	Subbagian Akademik dan Kemahasiswaan	8	1295	1	175	1	100	1	450	1	25	1	30	2	205	1	310
60	Kepala Subbagian Umum dan Keuangan	Universitas Mataram	Fakultas MIPA	Bagian Tata Usaha	Subbagian Umum dan Keuangan	8	1295	1	175	1	100	1	450	1	25	1	30	2	205	1	310
61	Kepala Bagian Tata Usaha	Universitas Mataram	Fakultas Kedokteran	Bagian Tata Usaha		11	2020	1	175	1	100	2	775	1	25	1	30	3	340	2	575
62	Kepala Subbagian Akademik dan Kemahasiswaan	Universitas Mataram	Fakultas Kedokteran	Bagian Tata Usaha	Subbagian Akademik dan Kemahasiswaan	8	1295	1	175	1	100	1	450	1	25	1	30	2	205	1	310
63	Kepala Subbagian Umum dan Keuangan	Universitas Mataram	Fakultas Kedokteran	Bagian Tata Usaha	Subbagian Umum dan Keuangan	8	1295	1	175	1	100	1	450	1	25	1	30	2	205	1	310
64	Kepala Bagian Tata Usaha	Universitas Mataram	Fakultas Teknik	Bagian Tata Usaha		11	2020	1	175	1	100	2	775	1	25	1	30	3	340	2	575

NO.	NAMA JABATAN	UNIT ORGANISASI				KELAS JABATAN	HARGA JABATAN	FAKTOR 1 RUANG LINGKUP + DAMPAK (1-5)		FAKTOR 2 PENGATURAN ORGANISASI (1-3)		FAKTOR 3 WEWENANG PENYELIAAN + MANAJERIAL (1-3)		FAKTOR 4 HUBUNGAN PERSONAL				FAKTOR 5 KESULITAN PENGARAHAN PEKERJAAN (1-8)		FAKTOR 6 KONDISI LAIN (1-6)	
		ESELON I	ESELON II	ESELON III	ESELON IV									SIFAT HUB. (1-4)	TUJUAN HUB. (1-4)						
1	2	3	4	5	6	7	8	9		10		11		12		13		14		15	
65	Kepala Subbagian Akademik	Universitas Mataram	Fakultas Teknik	Bagian Tata Usaha	Subbagian Akademik	8	1295	1	175	1	100	1	450	1	25	1	30	2	205	1	310
66	Kepala Subbagian Kemahasiswaan dan Alumni	Universitas Mataram	Fakultas Teknik	Bagian Tata Usaha	Subbagian Kemahasiswaan dan Alumni	8	1295	1	175	1	100	1	450	1	25	1	30	2	205	1	310
67	Kepala Subbagian Keuangan dan Kepegawaian	Universitas Mataram	Fakultas Teknik	Bagian Tata Usaha	Subbagian Keuangan dan Kepegawaian	8	1295	1	175	1	100	1	450	1	25	1	30	2	205	1	310
68	Kepala Subbagian Umum dan Sarana Akademik	Universitas Mataram	Fakultas Teknik	Bagian Tata Usaha	Subbagian Umum dan Sarana Akademik	8	1295	1	175	1	100	1	450	1	25	1	30	2	205	1	310
69	Kepala Subbagian Tata Usaha	Universitas Mataram	Pascasarjana		Subbagian Tata Usaha	11	2020	1	175	1	100	2	775	1	25	1	30	3	340	2	575

Salinan sesuai dengan aslinya
Kepala Biro Hukum dan Organisasi
Kementerian Riset, Teknologi, dan Pendidikan Tinggi,

TTD.

Ani Nurdiani Azizah
NIP. 195812011985032001

MENTERI RISET, TEKNOLOGI, DAN PENDIDIKAN TINGGI
REPUBLIK INDONESIA,

TTD.

MOHAMAD NASIR

TABEL HASIL EVALUASI JABATAN FUNGSIONAL
DI UNIVERSITAS MATARAM

NO.	NAMA JABATAN	KELAS JABATAN N	HARGA JABATAN	Faktor 1 Pedetahua n (Level 1-9)		Faktor 2 Pengawasan (Level 1-5)		Faktor 3 Pedoman (Level 1-5)		Faktor 4 Kompleksita s (Level 1-6)		Faktor 5 R. Lingkup dan Pengaruh (Level 1-6)		Faktor 6 Hubungan Pribadi (Level 1-4)		Faktor 7 Tujuan Hubungan (Level 1-4)		Faktor 8 Tuntutan Fisik (Level 1- 3)		Faktor 9 Lingkungan Kerja (Level 1-3)	
1	2	3	4	5		6		7		8		9		10		11		12		13	
	JABATAN FUNGSIONAL TERTENTU																				
1	Pengelola Pengadaan Barang/Jasa Pertama	8	1280	5	750	2	125	2	125	3	150	2	75	2	25	1	20	1	5	1	5
2	Perawat Pelaksana	6	740	4	550	1	25	1	25	1	25	2	75	1	10	1	20	1	5	1	5
3	Pustakawan Madva	11	1930	6	950	3	275	3	275	4	225	3	150	2	25	1	20	1	5	1	5
4	Pustakawan Muda	9	1355	5	750	2	125	2	125	3	150	3	150	2	25	1	20	1	5	1	5
5	Pustakawan Pertama	8	1280	5	750	2	125	2	125	3	150	2	75	2	25	1	20	1	5	1	5
6	Pustakawan Penyelia	8	1280	5	750	2	125	2	125	3	150	2	75	2	25	1	20	1	5	1	5
7	Pustakawan Pelaksana Lanjutan	7	1005	4	550	2	125	2	125	2	75	2	75	2	25	1	20	1	5	1	5
8	Pustakawan Pelaksana	6	740	4	550	1	25	1	25	1	25	2	75	1	10	1	20	1	5	1	5
9	Pranata Laboratorium Pendidikan Muda	9	1355	5	750	2	125	2	125	3	150	3	150	2	25	1	20	1	5	1	5
10	Pranata Laboratorium Pendidikan Penyelia	8	1280	5	750	2	125	2	125	3	150	2	75	2	25	1	20	1	5	1	5
11	Pranata Laboratorium Pendidikan Pertama	8	1280	5	750	2	125	2	125	3	150	2	75	2	25	1	20	1	5	1	5
12	Pranata Laboratorium Pendidikan Pelaksana Lanjutan	7	1005	4	550	2	125	2	125	2	75	2	75	2	25	1	20	1	5	1	5
	JABATAN FUNGSIONAL UMUM																				
13	Analisis Barang Milik Negara	7	1005	4	550	2	125	2	125	2	75	2	75	2	25	1	20	1	5	1	5
14	Analisis Data Akademik	7	1005	4	550	2	125	2	125	2	75	2	75	2	25	1	20	1	5	1	5
15	Analisis Organisasi dan Tatalaksana	7	1005	4	550	2	125	2	125	2	75	2	75	2	25	1	20	1	5	1	5
16	Analisis Pelaksanaan Program dan Anggaran	7	1005	4	550	2	125	2	125	2	75	2	75	2	25	1	20	1	5	1	5
17	Analisis Perencanaan dan Pengembangan Pegawai	7	1005	4	550	2	125	2	125	2	75	2	75	2	25	1	20	1	5	1	5
18	Bendahara Penerimaan	7	1005	4	550	2	125	2	125	2	75	2	75	2	25	1	20	1	5	1	5
19	Bendahara Pengeluaran	7	1005	4	550	2	125	2	125	2	75	2	75	2	25	1	20	1	5	1	5
20	Pengelola Sistem dan Jaringan	7	1005	4	550	2	125	2	125	2	75	2	75	2	25	1	20	1	5	1	5
21	Penyusun Informasi dan Publikasi	7	1005	4	550	2	125	2	125	2	75	2	75	2	25	1	20	1	5	1	5
22	Penyusun Laporan Keuangan	7	1005	4	550	2	125	2	125	2	75	2	75	2	25	1	20	1	5	1	5
23	Penyusun Program dan Anggaran	7	1005	4	550	2	125	2	125	2	75	2	75	2	25	1	20	1	5	1	5
24	Bendahara Pengeluaran Pembantu	6	740	4	550	1	25	1	25	1	25	2	75	1	10	1	20	1	5	1	5
25	Pengelola Laman	6	340	2	200	1	25	1	25	1	25	1	25	1	10	1	20	1	5	1	5
26	Pengelola Program Minat, Bakat dan Penalaran Mahasiswa	6	740	4	550	1	25	1	25	1	25	2	75	1	10	1	20	1	5	1	5
27	Pengelola Sistem Informasi Perguruan Tinggi	6	740	4	550	1	25	1	25	1	25	2	75	1	10	1	20	1	5	1	5
28	Pengelola Wisma	6	740	4	550	1	25	1	25	1	25	2	75	1	10	1	20	1	5	1	5
29	Pengolah Bahan Pustaka	6	740	4	550	1	25	1	25	1	25	2	75	1	10	1	20	1	5	1	5
30	Pengolah Data Akademik	6	740	4	550	1	25	1	25	1	25	2	75	1	10	1	20	1	5	1	5
31	Pengolah Data Barang Milik Negara	6	740	4	550	1	25	1	25	1	25	2	75	1	10	1	20	1	5	1	5
32	Pengolah Data Beasiswa	6	740	4	550	1	25	1	25	1	25	2	75	1	10	1	20	1	5	1	5
33	Pengolah Data dan Informasi	6	740	4	550	1	25	1	25	1	25	2	75	1	10	1	20	1	5	1	5
34	Pengolah Data Informasi dan Publikasi	6	740	4	550	1	25	1	25	1	25	2	75	1	10	1	20	1	5	1	5
35	Pengolah Data Kemahasiswaan dan Alumni	6	740	4	550	1	25	1	25	1	25	2	75	1	10	1	20	1	5	1	5
36	Pengolah Data Kepegawaian	6	740	4	550	1	25	1	25	1	25	2	75	1	10	1	20	1	5	1	5
37	Pengolah Data Kerjasama	6	740	4	550	1	25	1	25	1	25	2	75	1	10	1	20	1	5	1	5
38	Pengolah Data Ketatalaksanaan	6	740	4	550	1	25	1	25	1	25	2	75	1	10	1	20	1	5	1	5
39	Pengolah Data Keuangan	6	740	4	550	1	25	1	25	1	25	2	75	1	10	1	20	1	5	1	5
40	Pengolah Data Pelaksanaan Program dan Anggaran	6	740	4	550	1	25	1	25	1	25	2	75	1	10	1	20	1	5	1	5
41	Pengolah Data Peraturan Perundang-undangan	6	740	4	550	1	25	1	25	1	25	2	75	1	10	1	20	1	5	1	5
42	Pengolah Data Program dan Anggaran	6	740	4	550	1	25	1	25	1	25	2	75	1	10	1	20	1	5	1	5

NO.	NAMA JABATAN	KELAS JABATAN	HARGA JABATAN	Faktor 1 Pengetahuan (Level 1-9)	Faktor 2 Pengawasan (Level 1-5)	Faktor 3 Pedoman (Level 1-5)	Faktor 4 Kompleksitas (Level 1-6)	Faktor 5 R. Lingkup dan Pengaruh (Level 1-6)	Faktor 6 Hubungan Pribadi (Level 1-4)	Faktor 7 Tujuan Hubungan (Level 1-4)	Faktor 8 Tuntutan Fisik (Level 1-3)	Faktor 9 Lingkungan Kerja (Level 1-3)							
1	2	3	4	5	6	7	8	9	10	11	12	13							
43	Pengolah Data Registrasi	6	740	4	550	1	25	1	25	2	75	1	10	1	20	1	5	1	5
44	Pengolah Data Sarana dan Prasarana Pendidikan	6	740	4	550	1	25	1	25	2	75	1	10	1	20	1	5	1	5
45	Pengolah Surat Perintah Membayar	6	740	4	550	1	25	1	25	2	75	1	10	1	20	1	5	1	5
46	Pengolah Surat Permintaan Pembayaran	6	740	4	550	1	25	1	25	2	75	1	10	1	20	1	5	1	5
47	Sekretaris Pimpinan	6	740	4	550	1	25	1	25	2	75	1	10	1	20	1	5	1	5
48	Teknisi Laboratorium	6	740	4	550	1	25	1	25	2	75	1	10	1	20	1	5	1	5
49	Pemroses Mutasi Kepegawaian	5	590	3	350	2	125	1	25	1	25	1	10	1	20	1	5	1	5
50	Penata Dokumen Keuangan	5	590	3	350	2	125	1	25	1	25	1	10	1	20	1	5	1	5
51	Penata Usaha Pimpinan	5	590	3	350	2	125	1	25	1	25	1	10	1	20	1	5	1	5
52	Pengadministrasi Akademik	5	590	3	350	2	125	1	25	1	25	1	10	1	20	1	5	1	5
53	Pengadministrasi Barang Milik Negara	5	590	3	350	2	125	1	25	1	25	1	10	1	20	1	5	1	5
54	Pengadministrasi Belanja Pegawai	5	590	3	350	2	125	1	25	1	25	1	10	1	20	1	5	1	5
55	Pengadministrasi Data Penjaminan Mutu	5	590	3	350	2	125	1	25	1	25	1	10	1	20	1	5	1	5
56	Pengadministrasi Data Registrasi	5	590	3	350	2	125	1	25	1	25	1	10	1	20	1	5	1	5
57	Pengadministrasi Gudang	5	590	3	350	2	125	1	25	1	25	1	10	1	20	1	5	1	5
58	Pengadministrasi Kemahasiswaan dan Alumni	5	590	3	350	2	125	1	25	1	25	1	10	1	20	1	5	1	5
59	Pengadministrasi Kendaraan Dinas	5	590	3	350	2	125	1	25	1	25	1	10	1	20	1	5	1	5
60	Pengadministrasi Kerjasama	5	590	3	350	2	125	1	25	1	25	1	10	1	20	1	5	1	5
61	Pengadministrasi Kerumahtanggaan	5	590	3	350	2	125	1	25	1	25	1	10	1	20	1	5	1	5
62	Pengadministrasi Layanan Kemahasiswaan	5	590	3	350	2	125	1	25	1	25	1	10	1	20	1	5	1	5
63	Pengadministrasi Minat, Bakat, dan Penalaran Mahasiswa	5	590	3	350	2	125	1	25	1	25	1	10	1	20	1	5	1	5
64	Pengadministrasi Penelitian dan Pengabdian kepada Masyarakat	5	590	3	350	2	125	1	25	1	25	1	10	1	20	1	5	1	5
65	Pengadministrasi Peraturan Perundang-undangan	5	590	3	350	2	125	1	25	1	25	1	10	1	20	1	5	1	5
66	Pengadministrasi Perpustakaan	5	590	3	350	2	125	1	25	1	25	1	10	1	20	1	5	1	5
67	Pengadministrasi Persuratan	5	590	3	350	2	125	1	25	1	25	1	10	1	20	1	5	1	5
68	Pengadministrasi Program dan Anggaran	5	590	3	350	2	125	1	25	1	25	1	10	1	20	1	5	1	5
69	Pengadministrasi Sarana Pendidikan	5	590	3	350	2	125	1	25	1	25	1	10	1	20	1	5	1	5
70	Pengadministrasi Umum	5	590	3	350	2	125	1	25	1	25	1	10	1	20	1	5	1	5
71	Pengadmistrasi Belanja Pegawai	5	590	3	350	2	125	1	25	1	25	1	10	1	20	1	5	1	5
72	Petugas Kesehatan	5	590	3	350	2	125	1	25	1	25	1	10	1	20	1	5	1	5
73	Teknisi Komputer	5	740	4	550	1	25	1	25	2	75	1	10	1	20	1	5	1	5
74	Teknisi Laboratorium	5	590	3	350	2	125	1	25	1	25	1	10	1	20	1	5	1	5
75	Teknisi Sarana dan Prasarana Kantor	5	590	3	350	2	125	1	25	1	25	1	10	1	20	1	5	1	5
76	Komandan Petugas Keamanan	4	440	1	50	3	275	1	25	1	25	1	10	1	20	1	5	1	5
77	Caraka	3	340	2	200	1	25	1	25	1	25	1	10	1	20	1	5	1	5
78	Pengemudi	3	340	2	200	1	25	1	25	1	25	1	10	1	20	1	5	1	5
79	Petugas Keamanan	3	340	2	200	1	25	1	25	1	25	1	10	1	20	1	5	1	5
80	Pramu Taman	3	340	2	200	1	25	1	25	1	25	1	10	1	20	1	5	1	5
81	Pramu Sarana Pendidikan	3	340	2	200	1	25	1	25	1	25	1	10	1	20	1	5	1	5
82	Pramu Kantor	1	205	1	50	1	25	1	25	1	25	1	10	1	20	2	20	1	5

MENTERI RISET, TEKNOLOGI, DAN PENDIDIKAN TINGGI
REPUBLIK INDONESIA,

TTD.

MOHAMAD NASIR

Salinan sesuai dengan aslinya
Kepala Biro Hukum dan Organisasi
Kementerian Riset, Teknologi, dan Pendidikan Tinggi,

TTD.

Ani Nurdiani Azizah
NIP. 195812011985032001

PETA JABATAN
BIRO AKADEMIK, KEMAHASISWAAN, DAN PERENCANAAN
UNIVERSITAS MATARAM

Rekapitulasi	Jumlah		
	B	K	F
Eselon II	1	1	0
Eselon III	2	2	0
Eselon IV	6	6	0
JFT	0	0	0
JFU	26	50	-24
	35	59	-24

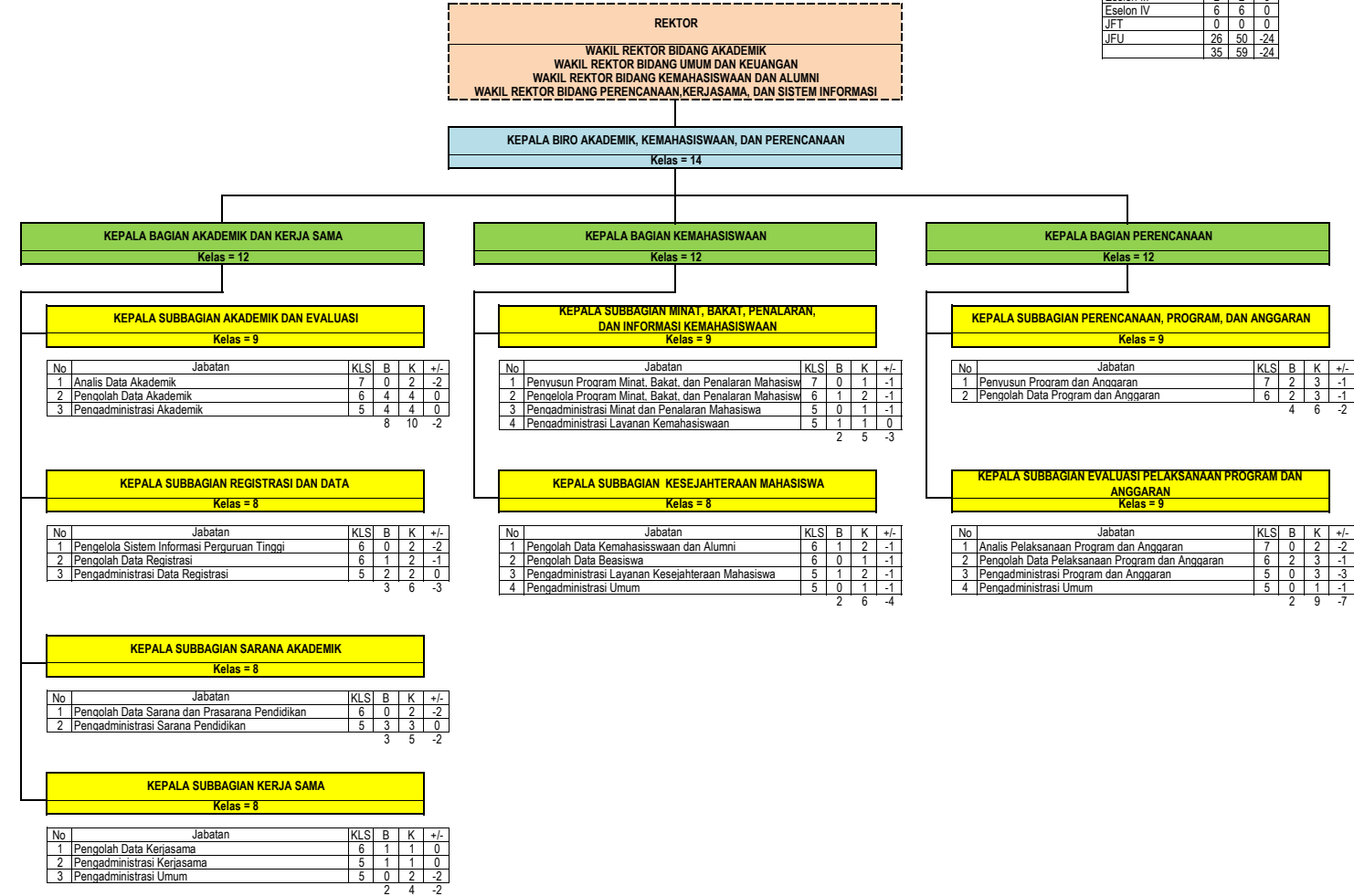

PETA JABATAN
BIRO UMUM DAN KEUANGAN
UNIVERSITAS MATARAM

Rekapitulasi	Jumlah		
	B	K	F
Eselon II	1	1	0
Eselon III	3	3	0
Eselon IV	9	9	0
JFT	0	3	-3
JFU	92	136	-44
	105	152	-47

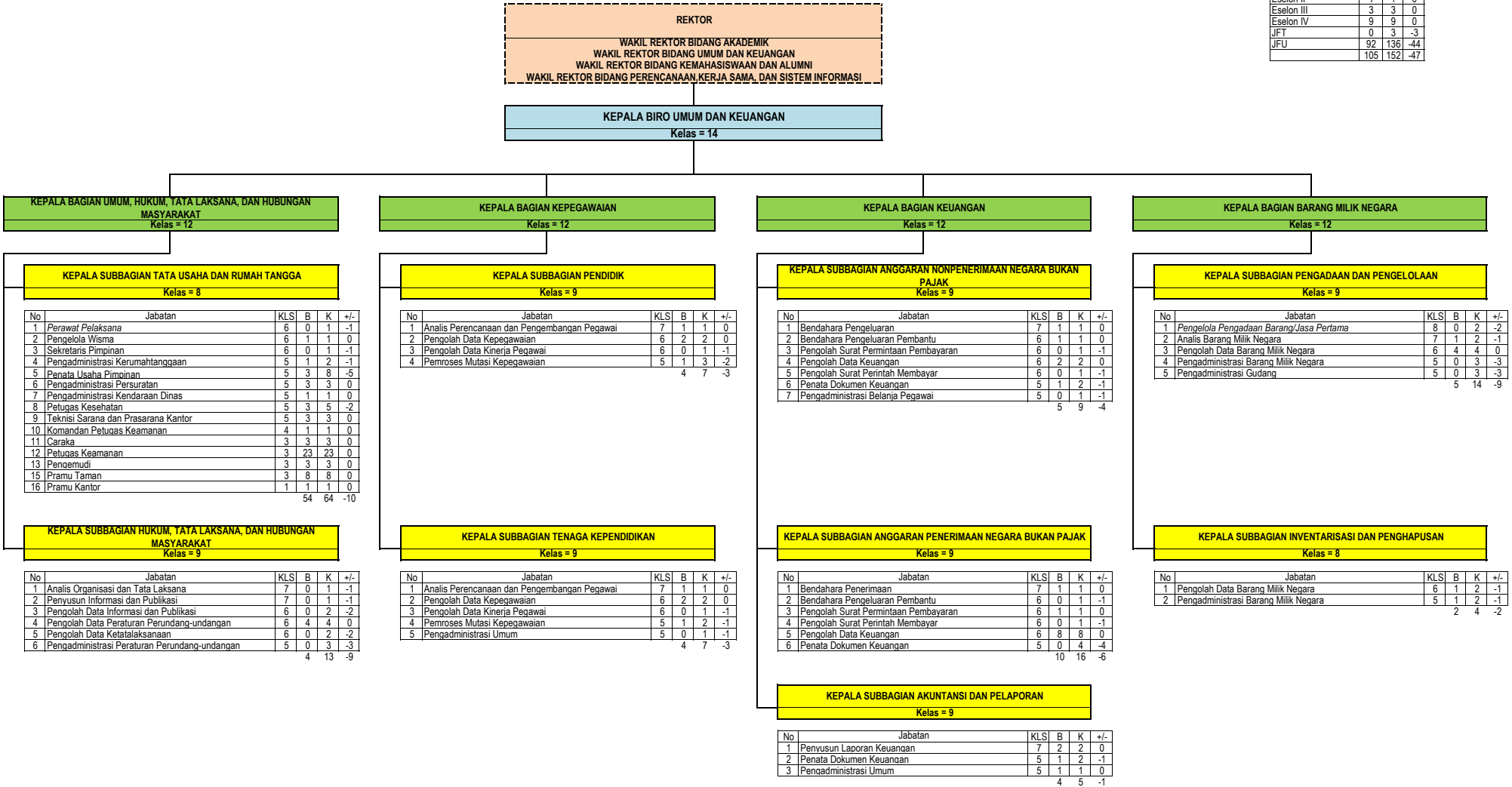

PETA JABATAN
FAKULTAS KEGURUAN DAN ILMU PENDIDIKAN
UNIVERSITAS MATARAM

Rekapitulasi	Jumlah		
	B	K	F
Eselon II	0	0	0
Eselon III	1	1	0
Eselon IV	4	4	0
JFT	3	11	-8
JFU	37	40	-3
	45	56	-11

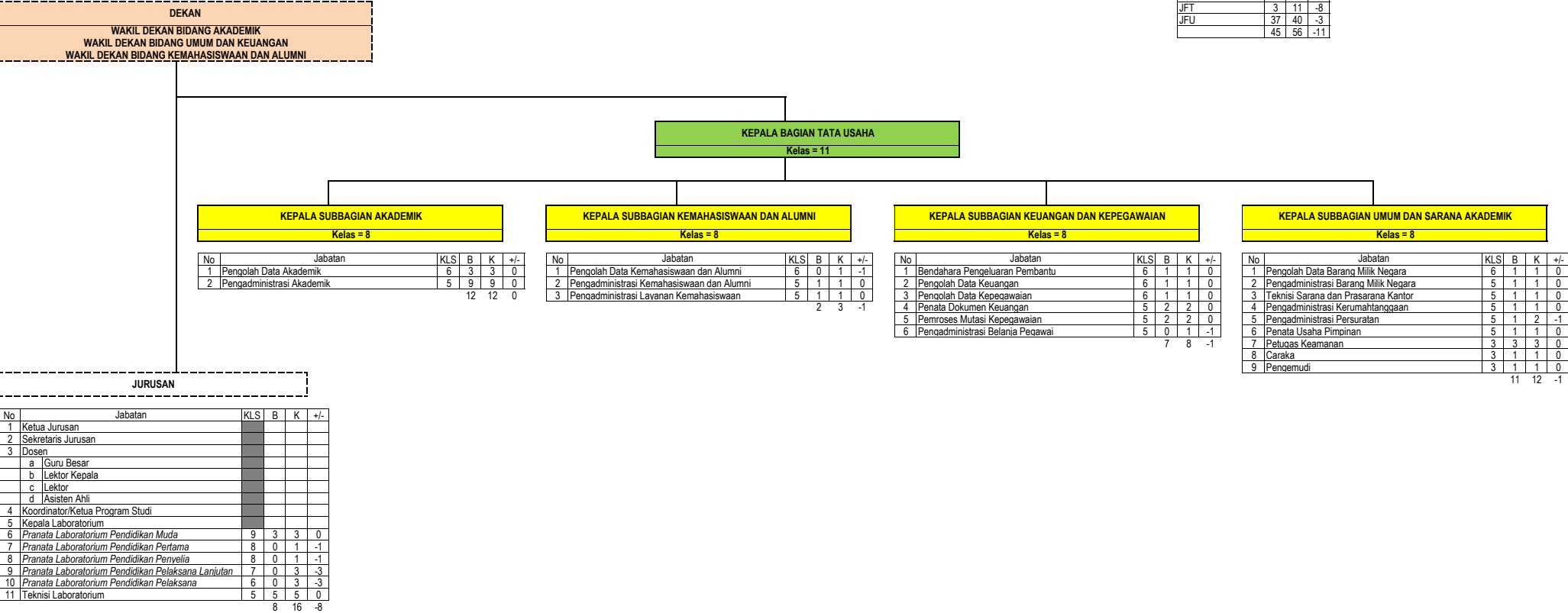

PETA JABATAN
FAKULTAS HUKUM
UNIVERSITAS MATARAM

Rekapitulasi	Jumlah		
	B	K	F
Eselon II	0	0	0
Eselon III	1	1	0
Eselon IV	4	4	0
JFT	0	0	0
JFU	21	27	-6
	26	32	-6

DEKAN
WAKIL DEKAN BIDANG AKADEMIK
WAKIL DEKAN BIDANG UMUM DAN KEUANGAN
WAKIL DEKAN BIDANG KEMAHASISWAAN DAN ALUMNI

KEPALA BAGIAN TATA USAHA
Kelas = 11

KEPALA SUBBAGIAN AKADEMIK
Kelas = 8

No	Jabatan	KLS	B	K	+/-
1	Pengolah Data Akademik	6	1	1	0
2	Pengadministrasi Akademik	5	8	8	0
			9	9	0

KEPALA SUBBAGIAN KEMAHASISWAAN DAN ALUMNI
Kelas = 8

No	Jabatan	KLS	B	K	+/-
1	Pengolah Data Kemahasiswaan dan Alumni	6	0	1	-1
2	Pengadministrasi Kemahasiswaan dan Alumni	5	1	1	0
3	Pengadministrasi Layanan Kemahasiswaan	5	1	1	0
			2	3	-1

KEPALA SUBBAGIAN KEUANGAN DAN KEPEGAWAIAN
Kelas = 8

No	Jabatan	KLS	B	K	+/-
1	Bendahara Pengeluaran Pembantu	6	1	1	0
2	Pengolah Data Keuangan	6	0	1	-1
3	Pengolah Data Kepegawaian	6	0	1	-1
4	Penata Dokumen Keuangan	5	0	1	-1
5	Pemroses Mutasi Kepegawaian	5	1	1	0
6	Pengadministrasi Belanja Pegawai	5	2	2	0
			4	7	-3

KEPALA SUBBAGIAN UMUM DAN SARANA AKADEMIK
Kelas = 8

No	Jabatan	KLS	B	K	+/-
1	Pengolah Data Barang Milik Negara	6	1	1	0
2	Pengadministrasi Barang Milik Negara	5	1	1	0
3	Teknisi Sarana dan Prasarana Kantor	5	1	1	0
4	Pengadministrasi Kerumahtanggaan	5	1	1	0
5	Pengadministrasi Persuratan	5	0	1	-1
6	Penata Usaha Pimpinan	5	2	2	0
			6	7	-1

JURUSAN

No	Jabatan	KLS	B	K	+/-
1	Ketua Jurusan				
2	Sekretaris Jurusan				
3	Dosen				
	a Guru Besar				
	b Lektor Kepala				
	c Lektor				
	d Asisten Ahli				
4	Koordinator/Ketua Program Studi				
5	Kepala Laboratorium				
6	Teknisi Laboratorium	5	0	1	-1
			0	1	-1

PETA JABATAN
FAKULTAS EKONOMI DAN BISNIS
UNIVERSITAS MATARAM

DEKAN
WAKIL DEKAN BIDANG AKADEMIK
WAKIL DEKAN BIDANG UMUM DAN KEUANGAN
WAKIL DEKAN BIDANG KEMAHASISWAAN DAN ALUMNI

Rekapitulasi	Jumlah		
	B	K	F
Eselon II	0	0	0
Eselon III	1	1	0
Eselon IV	4	4	0
JFT	0	0	0
JFU	49	58	-9
	54	63	-9

KEPALA BAGIAN TATA USAHA
Kelas = 11

KEPALA SUBBAGIAN AKADEMIK
Kelas = 8

No	Jabatan	KLS	B	K	+/-
1	Pengolah Data Akademik	6	3	5	-2
2	Pengadministrasi Akademik	5	15	15	0
			18	20	-2

KEPALA SUBBAGIAN KEMAHASISWAAN DAN ALUMNI
Kelas = 8

No	Jabatan	KLS	B	K	+/-
1	Pengolah Data Kemahasiswaan dan Alumni	6	0	1	-1
2	Pengadministrasi Kemahasiswaan dan Alumni	5	1	1	0
3	Pengadministrasi Layanan Kemahasiswaan	5	1	2	-1
			2	4	-2

KEPALA SUBBAGIAN KEUANGAN DAN KEPEGAWAIAN
Kelas = 8

No	Jabatan	KLS	B	K	+/-
1	Bendahara Pengeluaran Pembantu	6	1	1	0
2	Pengolah Data Keuangan	6	2	3	-1
3	Pengolah Data Kepegawaian	6	0	1	-1
4	Penata Dokumen Keuangan	5	2	2	0
5	Pemroses Mutasi Kepegawaian	5	2	2	0
6	Pengadministrasi Belanja Pegawai	5	1	1	0
			8	10	-2

KEPALA SUBBAGIAN UMUM DAN SARANA AKADEMIK
Kelas = 8

No	Jabatan	KLS	B	K	+/-
1	Pengolah Data Barang Milik Negara	6	0	1	-1
2	Pengadministrasi Barang Milik Negara	5	0	1	-1
3	Teknisi Sarana dan Prasarana Kantor	5	2	2	0
4	Pengadministrasi Kerumahtanggaan	5	3	3	0
5	Pengadministrasi Persuratan	5	1	1	0
6	Penata Usaha Pimpinan	5	1	1	0
7	Pengemudi	3	2	2	0
8	Petugas Keamanan	3	9	9	0
9	Pramu Taman	3	3	3	0
			21	23	-2

JURUSAN

No	Jabatan	KLS	B	K	+/-
1	Ketua Jurusan				
2	Sekretaris Jurusan				
3	Dosen				
	a Guru Besar				
	b Lektor Kepala				
	c Lektor				
	d Asisten Ahli				
4	Koordinator/Ketua Program Studi				
5	Kepala Laboratorium				
6	Teknisi Laboratorium	5	0	1	-1
			0	1	-1

PETA JABATAN
FAKULTAS PERTANIAN
UNIVERSITAS MATARAM

Rekapitulasi	Jumlah		
	B	K	F
Eselon II	0	0	0
Eselon III	1	1	0
Eselon IV	4	4	0
JFT	9	10	-1
JFU	44	49	-5
	58	64	-6

DEKAN
WAKIL DEKAN BIDANG AKADEMIK
WAKIL DEKAN BIDANG UMUM DAN KEUANGAN
WAKIL DEKAN BIDANG KEMAHASISWAAN DAN ALUMNI

KEPALA BAGIAN TATA USAHA
Kelas = 11

KEPALA SUBBAGIAN AKADEMIK
Kelas = 8

No	Jabatan	KLS	B	K	+/-
1	Pengolah Data Akademik	6	5	5	0
2	Pengadministrasi Akademik	5	6	6	0
		11	11		0

KEPALA SUBBAGIAN KEMAHASISWAAN DAN ALUMNI
Kelas = 8

No	Jabatan	KLS	B	K	+/-
1	Pengolah Data Kemahasiswaan dan Alumni	6	0	1	-1
2	Pengadministrasi Kemahasiswaan dan Alumni	5	0	1	-1
3	Pengadministrasi Layanan Kemahasiswaan	5	1	1	0
		1	3		-2

KEPALA SUBBAGIAN KEUANGAN DAN KEPEGAWAIAN
Kelas = 8

No	Jabatan	KLS	B	K	+/-
1	Bendahara Pengeluaran Pembantu	6	1	1	0
2	Pengolah Data Keuangan	6	3	3	0
3	Pengolah Data Kepegawaian	6	0	1	-1
4	Penata Dokumen Keuangan	5	1	1	0
5	Pemroses Mutasi Kepegawaian	5	2	2	0
6	Pengadministrasi Belanja Pegawai	5	1	1	0
		8	9		-1

KEPALA SUBBAGIAN UMUM DAN SARANA AKADEMIK
Kelas = 8

No	Jabatan	KLS	B	K	+/-
1	Pengolah Data Barang Milik Negara	6	0	1	-1
2	Pengadministrasi Barang Milik Negara	5	0	1	-1
3	Teknisi Sarana dan Prasarana Kantor	5	2	2	0
4	Pengadministrasi Kerumahtanggaan	5	3	3	0
5	Pengadministrasi Persuratan	5	1	1	0
6	Penata Usaha Pimpinan	5	1	1	0
7	Petugas Keamanan	3	9	9	0
8	Pramu Taman	3	3	3	0
9	Pengemudi	3	2	2	0
		21	23		-2

JURUSAN

No	Jabatan	KLS	B	K	+/-
1	Ketua Jurusan				
2	Sekretaris Jurusan				
3	Dosen				
	a. Guru Besar				
	b. Lektor Kepala				
	c. Lektor				
	d. Asisten Ahli				
4	Koordinator/Ketua Program Studi				
5	Kepala Laboratorium				
6	Pranata Laboratorium Pendidikan Muda	9	2	2	0
7	Pranata Laboratorium Pendidikan Pertama	8	0	1	-1
8	Pranata Laboratorium Pendidikan Penyelia	8	2	2	0
9	Pranata Laboratorium Pendidikan Pelaksana Lanjutan	7	3	3	0
10	Pranata Laboratorium Pendidikan Pelaksana	6	2	2	0
11	Teknisi Laboratorium	5	3	3	0
		12	13		-1

PETA JABATAN
FAKULTAS PETERNAKAN
UNIVERSITAS MATARAM

Rekapitulasi	Jumlah		
	B	K	F
Eselon II	0	0	0
Eselon III	1	1	0
Eselon IV	4	4	0
JFT	5	6	-1
JFU	35	40	-5
	45	51	-6

DEKAN
WAKIL DEKAN BIDANG AKADEMIK
WAKIL DEKAN BIDANG UMUM DAN KEUANGAN
WAKIL DEKAN BIDANG KEMAHASISWAAN DAN ALUMNI

KEPALA BAGIAN TATA USAHA
Kelas = 11

KEPALA SUBBAGIAN AKADEMIK
Kelas = 8

No	Jabatan	KLS	B	K	+/-
1	Pengolah Data Akademik	6	1	1	0
2	Pengadministrasi Akademik	5	3	3	0
		4	4	0	

KEPALA SUBBAGIAN KEMAHASISWAAN DAN ALUMNI
Kelas = 8

No	Jabatan	KLS	B	K	+/-
1	Pengolah Data Kemahasiswaan dan Alumni	6	0	1	-1
2	Pengadministrasi Kemahasiswaan dan Alumni	5	1	1	0
3	Pengadministrasi Layanan Kemahasiswaan	5	1	1	0
		2	3	-1	

KEPALA SUBBAGIAN KEUANGAN DAN KEPEGAWAIAN
Kelas = 8

No	Jabatan	KLS	B	K	+/-
1	Bendahara Pengeluaran Pembantu	6	1	1	0
2	Pengolah Data Keuangan	6	3	3	0
3	Pengolah Data Kepegawaian	6	0	1	-1
4	Penata Dokumen Keuangan	5	1	1	0
5	Pemroses Mutasi Kepegawaian	5	2	2	0
6	Pengadministrasi Belanja Pegawai	5	1	1	0
		8	9	-1	

KEPALA SUBBAGIAN UMUM DAN SARANA AKADEMIK
Kelas = 8

No	Jabatan	KLS	B	K	+/-
1	Pengolah Data Barang Milik Negara	6	0	1	-1
2	Pengadministrasi Barang Milik Negara	5	0	1	-1
3	Teknisi Sarana dan Prasarana Kantor	5	2	2	0
4	Pengadministrasi Kerumahtanggaan	5	3	3	0
5	Pengadministrasi Persuratan	5	1	1	0
6	Penata Usaha Pimpinan	5	1	1	0
7	Petugas Keamanan	3	9	9	0
8	Pramu Tamam	3	3	3	0
9	Pengemudi	3	2	2	0
		21	23	-2	

JURUSAN

No	Jabatan	KLS	B	K	+/-
1	Ketua Jurusan				
2	Sekretaris Jurusan				
3	Dosen				
	a Guru Besar				
	b Lektor Kepala				
	c Lektor				
	d Asisten Ahli				
4	Koordinator/Ketua Program Studi				
5	Kepala Laboratorium				
6	Pranata Laboratorium Pendidikan Muda	9	1	1	0
7	Pranata Laboratorium Pendidikan Pertama	8	2	2	0
8	Pranata Laboratorium Pendidikan Penvelia	8	1	1	0
9	Pranata Laboratorium Pendidikan Pelaksana Lanjutan	7	1	1	0
10	Pranata Laboratorium Pendidikan Pelaksana	6	0	1	-1
11	Teknisi Laboratorium	5	0	1	-1
		5	7	-2	

PETA JABATAN
FAKULTAS TEKNIK
UNIVERSITAS MATARAM

Rekapitulasi	Jumlah		
	B	K	F
Eselon II	0	0	0
Eselon III	1	1	0
Eselon IV	4	4	0
JFT	0	0	0
JFU	48	59	-11
	53	64	-11

DEKAN
WAKIL DEKAN BIDANG AKADEMIK
WAKIL DEKAN BIDANG UMUM DAN KEUANGAN
WAKIL DEKAN BIDANG KEMAHASISWAAN DAN ALUMNI

KEPALA BAGIAN TATA USAHA
Kelas = 11

KEPALA SUBBAGIAN AKADEMIK
Kelas = 8

No	Jabatan	KLS	B	K	+/-
1	Pengolah Data Akademik	6	4	5	-1
2	Pengadministrasi Akademik	5	7	7	0
		11	12		-1

KEPALA SUBBAGIAN KEMAHASISWAAN DAN ALUMNI
Kelas = 8

No	Jabatan	KLS	B	K	+/-
1	Pengolah Data Kemahasiswaan dan Alumni	6	0	1	-1
2	Pengadministrasi Kemahasiswaan dan Alumni	5	2	2	0
3	Pengadministrasi Layanan Kemahasiswaan	5	1	1	0
		3	4		-1

KEPALA SUBBAGIAN KEUANGAN DAN KEPEGAWAIAN
Kelas = 8

No	Jabatan	KLS	B	K	+/-
1	Bendahara Pengeluaran Pembantu	6	1	1	0
2	Pengolah Data Keuangan	6	1	3	-2
3	Pengolah Data Kepegawaian	6	1	1	0
4	Penata Dokumen Keuangan	5	2	2	0
5	Pemroses Mutasi Kepegawaian	5	1	1	0
6	Pengadministrasi Belanja Pegawai	5	1	1	0
		7	9		-2

KEPALA SUBBAGIAN UMUM DAN SARANA AKADEMIK
Kelas = 8

No	Jabatan	KLS	B	K	+/-
1	Pengolah Data Barang Milik Negara	6	0	1	-1
2	Pengadministrasi Barang Milik Negara	5	1	1	0
3	Teknisi Sarana dan Prasarana Kantor	5	2	2	0
4	Pengadministrasi Kerumahtanggaan	5	1	3	-2
5	Pengadministrasi Persuratan	5	1	1	0
6	Penata Usaha Pimpinan	5	0	1	-1
7	Petugas Keamanan	3	7	7	0
8	Caraka	3	2	2	0
9	Pramu Taman	3	2	2	0
		16	20		-4

JURUSAN

No	Jabatan	KLS	B	K	+/-
1	Ketua Jurusan				
2	Sekretaris Jurusan				
3	Dosen				
	a. Guru Besar				
	b. Lektor Kepala				
	c. Lektor				
	d. Asisten Ahli				
4	Koordinator/Ketua Program Studi				
5	Kepala Laboratorium				
6	Teknisi Laboratorium	5	11	14	-3
		11	14		-3

PETA JABATAN
FAKULTAS KEDOKTERAN
UNIVERSITAS MATARAM

Rekapitulasi	Jumlah		
	B	K	F
Eselon II	0	0	0
Eselon III	1	1	0
Eselon IV	2	2	0
JFT	5	8	-3
JFU	14	23	-9
	22	34	-12

DEKAN
WAKIL DEKAN BIDANG AKADEMIK
WAKIL DEKAN BIDANG UMUM DAN KEUANGAN
WAKIL DEKAN BIDANG KEMAHASISWAAN DAN ALUMNI

KEPALA BAGIAN TATA USAHA
Kelas = 11

KEPALA SUBBAGIAN AKADEMIK DAN KEMAHASISWAAN
Kelas = 8

No	Jabatan	KLS	B	K	+/-
1	Pengolah Data Akademik	6	1	1	0
2	Pengadministrasi Akademik	5	2	2	0
3	Pengadministrasi Kemahasiswaan dan Alumni	5	0	1	-1
4	Pengadministrasi Layanan Kemahasiswaan	5	1	1	0
		4	5	-1	

KEPALA SUBBAGIAN UMUM DAN KEUANGAN
Kelas = 8

No	Jabatan	KLS	B	K	+/-
1	Bendahara Pengeluaran Pembantu	6	0	1	-1
2	Pengolah Data Kepegawaian	6	1	1	0
3	Pengolah Data Barang Milik Negara	6	0	1	-1
4	Pengadministrasi Kerumahtanggaan	5	0	1	-1
5	Pengadministrasi Gudang	5	0	1	-1
6	Pengadministrasi Persuratan	5	0	1	-1
7	Penata Usaha Pimpinan	5	0	1	-1
8	Teknisi Sarana dan Prasarana Kantor	5	1	2	-1
9	Pengadmistrasi Belanja Pegawai	5	0	1	-1
10	Caraka	3	1	1	0
11	Pengemudi	3	2	2	0
		5	13	-8	

JURUSAN

No	Jabatan	KLS	B	K	+/-
1	Ketua Jurusan				
2	Sekretaris Jurusan				
3	Dosen				
a	Guru Besar				
b	Lektor Kepala				
c	Lektor				
d	Asisten Ahli				
4	Koordinator/Ketua Program Studi				
5	Kepala Laboratorium				
6	Pranata Laboratorium Pendidikan Pertama	8	0	1	-1
7	Pranata Laboratorium Pendidikan Penyelia	8	0	1	-1
8	Pranata Laboratorium Pendidikan Pelaksana Lanjutan	7	5	5	0
9	Pranata Laboratorium Pendidikan Pelaksana	6	0	1	-1
10	Teknisi Laboratorium	5	5	5	0
		10	13	-3	

PETA JABATAN
FAKULTAS MATEMATIKA DAN ILMU PENGETAHUAN ALAM
UNIVERSITAS MATARAM

Rekapitulasi	Jumlah		
	B	K	F
Eselon II	0	0	0
Eselon III	1	1	0
Eselon IV	2	2	0
JFT	19	25	-6
JFU	13	25	-12
	35	53	-18

DEKAN
WAKIL DEKAN BIDANG AKADEMIK
WAKIL DEKAN BIDANG UMUM DAN KEUANGAN
WAKIL DEKAN BIDANG KEMAHASISWAAN DAN ALUMNI

KEPALA BAGIAN TATA USAHA
Kelas = 11

KEPALA SUBBAGIAN AKADEMIK DAN KEMAHASISWAAN
Kelas = 8

No	Jabatan	KLS	B	K	+/-
1	Pengolah Data Akademik	6	0	2	-2
2	Pengadministrasi Akademik	5	1	2	-1
3	Pengadministrasi Kemahasiswaan dan Alumni	5	2	2	0
4	Pengadministrasi Layanan Kemahasiswaan	5	2	2	0
		5	8	-3	

KEPALA SUBBAGIAN UMUM DAN KEUANGAN
Kelas = 8

No	Jabatan	KLS	B	K	+/-
1	Bendahara Pengeluaran Pembantu	6	0	1	-1
2	Pengolah Data Kepegawaian	6	0	1	-1
3	Pengolah Data Barang Milik Negara	6	0	1	-1
4	Pengadministrasi Kerumahtanggaan	5	2	3	-1
5	Pengadministrasi Gudang	5	0	1	-1
6	Pengadministrasi Persuratan	5	1	1	0
7	Penata Usaha Pimpinan	5	0	2	-2
8	Teknisi Sarana dan Prasarana Kantor	5	1	2	-1
9	Pengadmistrasi Belanja Pegawai	5	1	1	0
10	Petugas Keamanan	3	3	3	0
		8	16	-8	

JURUSAN

No	Jabatan	KLS	B	K	+/-
1	Ketua Jurusan				
2	Sekretaris Jurusan				
3	Dosen				
a	Guru Besar				
b	Lektor Kepala				
c	Lektor				
d	Asisten Ahli				
4	Koordinator/Ketua Program Studi				
5	Kepala Laboratorium				
6	Pranata Laboratorium Pendidikan Muda	9	3	3	0
7	Pranata Laboratorium Pendidikan Pertama	8	0	2	-2
8	Pranata Laboratorium Pendidikan Penyelia	8	10	10	0
9	Pranata Laboratorium Pendidikan Pelaksana Lanjutan	7	5	8	-3
10	Pranata Laboratorium Pendidikan Pelaksana	6	1	2	-1
11	Teknisi Laboratorium	5	0	1	-1
		19	26	-7	

PETA JABATAN
FAKULTAS TEKNOLOGI PANGAN DAN ARGOINDUSTRI
UNIVERSITAS MATARAM

Rekapitulasi	Jumlah		
	B	K	F
Eselon II	0	0	0
Eselon III	1	1	0
Eselon IV	2	2	0
JFT	1	16	-15
JFU	13	25	-12
	17	44	-27

DEKAN
WAKIL DEKAN BIDANG AKADEMIK
WAKIL DEKAN BIDANG UMUM DAN KEUANGAN
WAKIL DEKAN BIDANG KEMAHASISWAAN DAN ALUMNI

KEPALA BAGIAN TATA USAHA
Kelas = 11

KEPALA SUBBAGIAN AKADEMIK DAN KEMAHASISWAAN
Kelas = 8

No	Jabatan	KLS	B	K	+/-
1	Pengolah Data Akademik	6	2	2	0
2	Pengadministrasi Akademik	5	2	2	0
3	Pengadministrasi Kemahasiswaan dan Alumni	5	0	1	-1
4	Pengadministrasi Layanan Kemahasiswaan	5	1	1	0
		5	6	-1	

KEPALA SUBBAGIAN UMUM DAN KEUANGAN
Kelas = 8

No	Jabatan	KLS	B	K	+/-
1	Bendahara Pengeluaran Pembantu	6	1	1	0
2	Pengolah Data Kepegawaian	6	0	2	-2
3	Pengolah Data Barang Milik Negara	6	1	1	0
4	Pengadministrasi Kerumahtanggaan	5	1	3	-2
5	Pengadministrasi Gudang	5	0	1	-1
6	Pengadministrasi Persuratan	5	1	1	0
7	Penata Usaha Pimpinan	5	0	2	-2
8	Teknisi Sarana dan Prasarana Kantor	5	0	3	-3
9	Pengadmistrasi Belanja Pegawai	5	0	1	-1
10	Petugas Keamanan	3	2	2	0
		6	17	-11	

JURUSAN

No	Jabatan	KLS	B	K	+/-
1	Ketua Jurusan				
2	Sekretaris Jurusan				
3	Dosen				
a	Guru Besar				
b	Lektor Kepala				
c	Lektor				
d	Asisten Ahli				
4	Koordinator/Ketua Program Studi				
5	Kepala Laboratorium				
6	Pranata Laboratorium Pendidikan Muda	9	1	3	-2
7	Pranata Laboratorium Pendidikan Pertama	8	0	2	-2
8	Pranata Laboratorium Pendidikan Penyelia	8	0	2	-2
9	Pranata Laboratorium Pendidikan Pelaksana Lanjutan	7	0	6	-6
10	Pranata Laboratorium Pendidikan Pelaksana	6	0	3	-3
11	Teknisi Laboratorium	5	2	2	0
		3	18	-15	

PETA JABATAN
PASCASARJANA
UNIVERSITAS MATARAM

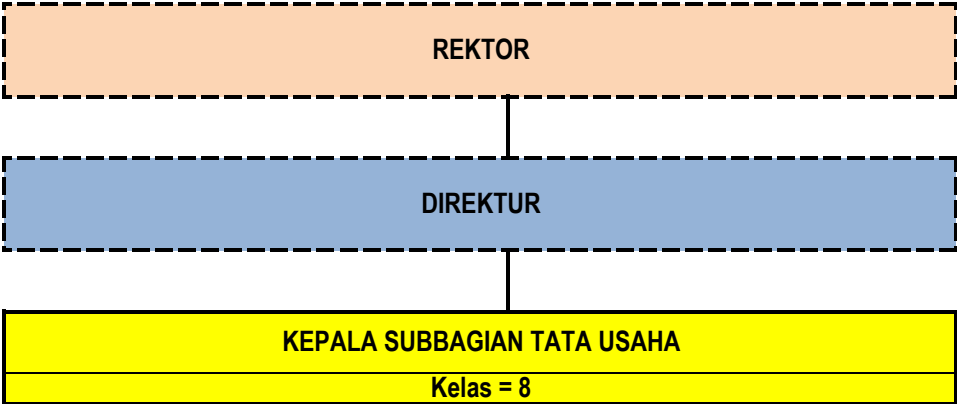

Rekapitulasi	Jumlah		
	B	K	F
Eselon II	0	0	0
Eselon III	0	0	0
Eselon IV	1	1	0
JFT	0	0	0
JFU	0	14	14
	1	15	14

No	Jabatan	KLS	B	K	+/-
1	Bendahara Pengeluaran Pembantu	6	0	1	-1
2	Pengolah Data Keuangan	6	0	1	-1
3	Pengolah Data Barang Milik Negara	6	0	1	-1
4	Pengolah Data Akademik	6	0	1	-1
5	Pengolah Data Program, Anggaran, dan Laporan	6	0	1	-1
6	Pengelola Laman	6	0	1	-1
7	Pengadministrasi Akademik	5	0	1	-1
8	Pengadministrasi Kemahasiswaan dan Alumni	5	0	1	-1
9	Pengadministrasi Persuratan	5	0	3	-3
10	Penata Usaha Pimpinan	5	0	1	-1
11	Pemroses Mutasi Kepegawaian	5	0	1	-1
12	Teknisi Sarana dan Prasarana	5	0	1	-1
			0	14	-14

PETA JABATAN
LEMBAGA PENELITIAN DAN PENGABDIAN KEPADA MASYARAKAT
UNIVERSITAS MATARAM

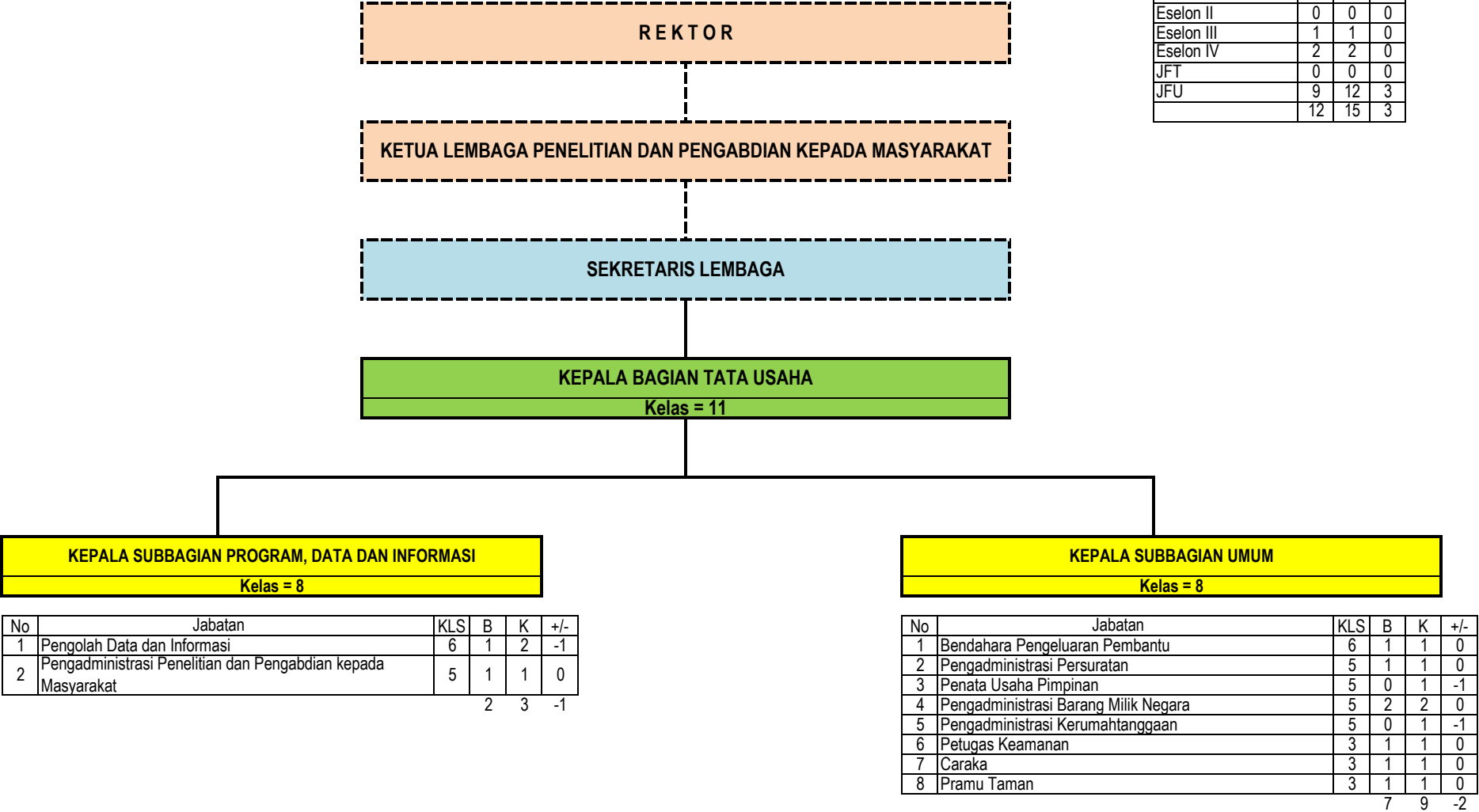

PETA JABATAN
LEMBAGA PENJAMINAN MUTU DAN PENGEMBANGAN PENDIDIKAN
UNIVERSITAS MATARAM

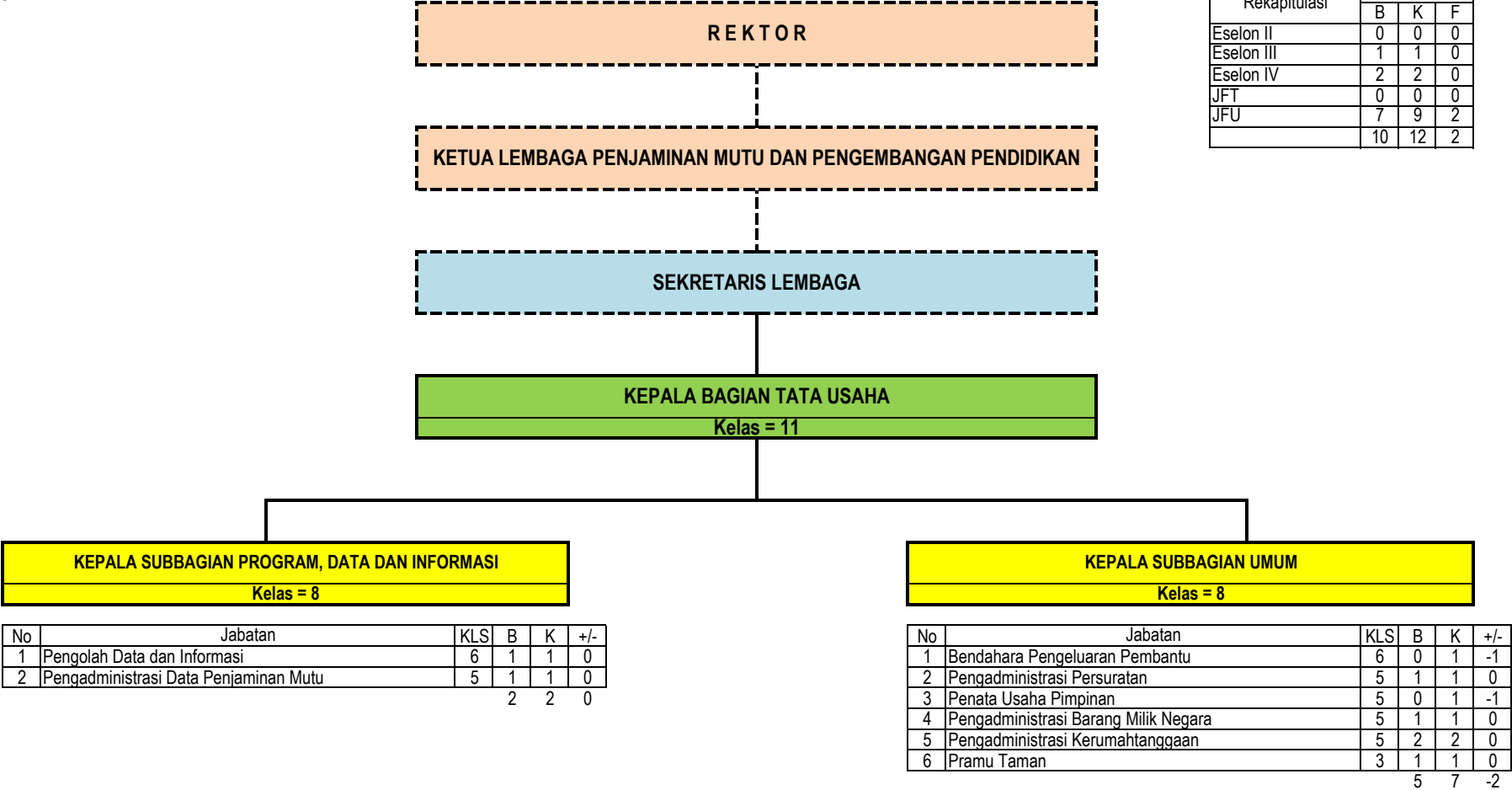

PETA JABATAN
UPT. PERPUSTAKAAN
UNIVERSITAS MATARAM

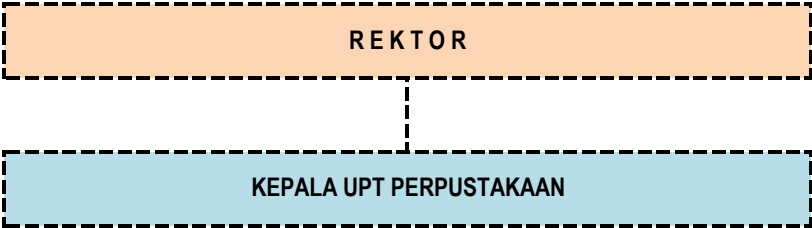

Rekapitulasi	Jumlah		
	B	K	F
Eselon II	0	0	0
Eselon III	0	0	0
Eselon IV	1	1	0
JFT	27	30	-3
JFU	15	15	0
	43	46	-3

KEPALA SUBBAGIAN TATA USAHA

Kelas = 8

No	Jabatan	KLS	B	K	+/-
1	Pengolah Bahan Pustaka	6	5	5	0
2	Pengadministrasi Umum	5	1	1	0
3	Pengadministrasi Perpustakaan	5	7	7	0
4	Pengadministrasi Barang Milik Negara	5	1	1	0
5	Petugas Keamanan	3	1	1	0
			15	15	0

No	Jabatan	KLS	B	K	+/-
1	Pustakawan Madya	11	10	10	0
2	Pustakawan Muda	9	3	3	0
3	Pustakawan Pertama	8	5	5	0
4	Pustakawan Penyelia	8	8	8	0
5	Pustakawan Pelaksana Lanjutan	7	1	1	0
6	Pustakawan Pelaksana	6	0	3	-3
		27	30	-3	

PETA JABATAN
UPT TEKNOLOGI INFORMASI DAN KOMUNIKASI
UNIVERSITAS MATARAM

Rekapitulasi	Jumlah		
	B	K	F
Eselon II	0	0	0
Eselon III	0	0	0
Eselon IV	1	1	0
JFT	0	0	0
JFU	7	8	-1
	8	9	-1

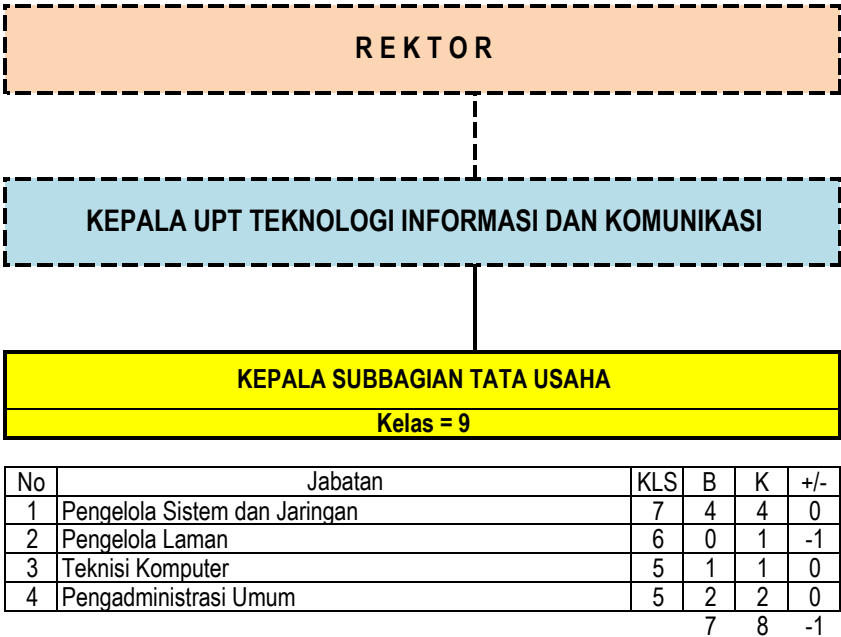

PETA JABATAN
UPT PUSAT BAHASA
UNIVERSITAS MATARAM

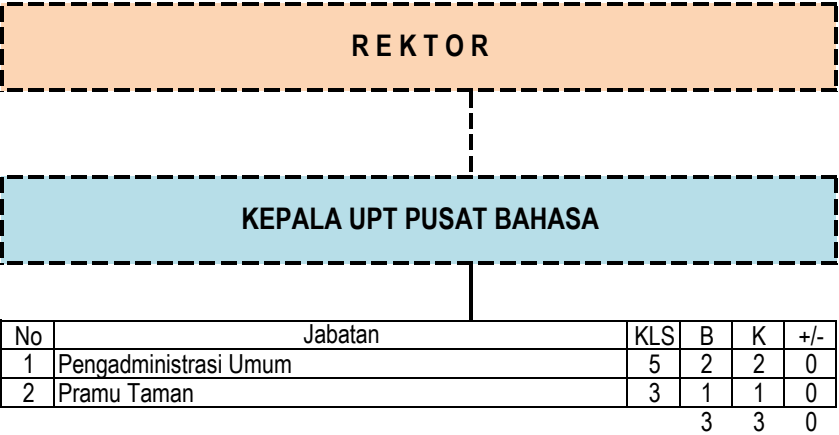

Rekapitulasi	Jumlah		
	B	K	F
Eselon II	0	0	0
Eselon III	0	0	0
Eselon IV	0	0	0
JFT	0	0	0
JFU	3	3	0
	3	3	0

PETA JABATAN
UPT BIMBINGAN KONSELING DAN PEMBINAAN KARIR
UNIVERSITAS MATARAM

Rekapitulasi	Jumlah		
	B	K	F
Eselon II	0	0	0
Eselon III	0	0	0
Eselon IV	0	0	0
JFT	0	0	0
JFU	1	1	0
	1	1	0

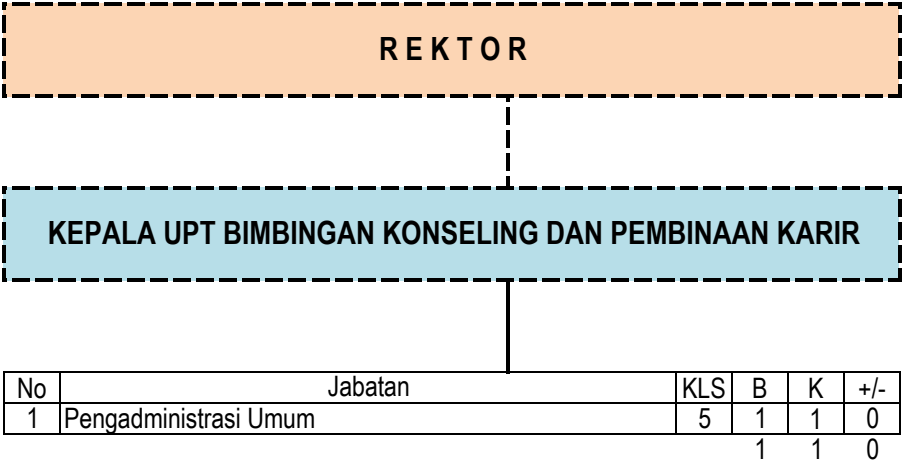

PETA JABATAN
UPT KEARSIPAN
UNIVERSITAS MATARAM

Rekapitulasi	Jumlah		
	B	K	F
Eselon II	0	0	0
Eselon III	0	0	0
Eselon IV	0	0	0
JFT	0	5	-5
JFU	1	7	-6
	1	12	-11

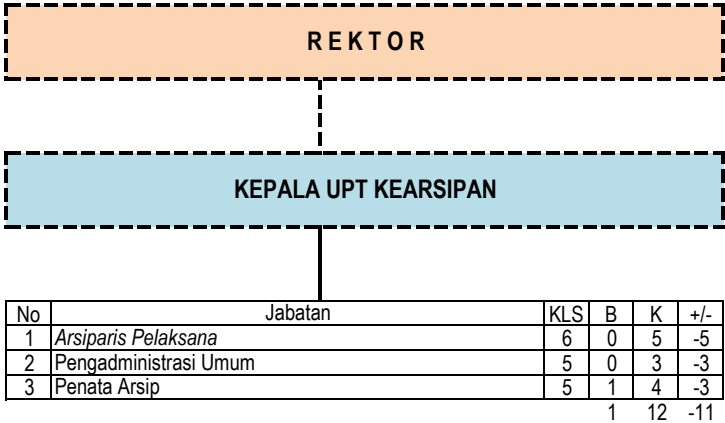

MENTERI RISET, TEKNOLOGI, DAN PENDIDIKAN TINGGI
REPUBLIK INDONESIA,

TTD.

MOHAMAD NASIR

Salinan sesuai dengan aslinya
Kepala Biro Hukum dan Organisasi
Kementerian Riset, Teknologi, dan Pendidikan Tinggi,

TTD.

Ani Nurdiani Azizah
NIP. 195812011985032001