

SALINAN

PERATURAN MENTERI RISET, TEKNOLOGI, DAN PENDIDIKAN TINGGI
REPUBLIK INDONESIA
NOMOR 115 TAHUN 2016
TENTANG
KELAS JABATAN DI UNIVERSITAS PAPUA

DENGAN RAHMAT TUHAN YANG MAHA ESA

MENTERI RISET, TEKNOLOGI, DAN PENDIDIKAN TINGGI
REPUBLIK INDONESIA,

- Menimbang : a. bahwa untuk melaksanakan ketentuan Pasal 6 ayat (1) Peraturan Menteri Pendayagunaan Aparatur Negara dan Reformasi Birokrasi Nomor 39 Tahun 2013 tentang Penetapan Kelas Jabatan di lingkungan Instansi Pemerintah, perlu menetapkan Kelas Jabatan di lingkungan Kementerian Riset, Teknologi, dan Pendidikan Tinggi;
- b. bahwa sesuai dengan hasil evaluasi jabatan di Universitas Papua telah memperoleh persetujuan Menteri Pendayagunaan Aparatur Negara dan Reformasi Birokrasi berdasarkan Surat Nomor B-3362/M.PANRB/10/2015;
- c. bahwa berdasarkan pertimbangan sebagaimana dimaksud dalam huruf a dan huruf b, perlu menetapkan Peraturan Menteri Riset, Teknologi, dan Pendidikan Tinggi tentang Kelas Jabatan di Universitas Papua;

- Mengingat : 1. Undang-Undang Nomor 5 Tahun 2014 tentang Aparatur Sipil Negara (Lembaran Negara Republik Indonesia Tahun 2014 Nomor 6, Tambahan Lembaran Negara Republik Indonesia Nomor 5494);
2. Peraturan Pemerintah Nomor 9 Tahun 2003 tentang Wewenang Pengangkatan, Pemindahan, dan Pemberhentian Pegawai Negeri Sipil (Lembaran Negara Republik Indonesia Tahun 2003 Nomor 15, Tambahan Lembaran Negara Republik Indonesia Nomor 4263) sebagaimana telah diubah dengan Peraturan Pemerintah Nomor 63 Tahun 2009 tentang Perubahan atas Peraturan Pemerintah Nomor 9 Tahun 2003 tentang Wewenang Pengangkatan, Pemindahan, dan Pemberhentian Pegawai Negeri Sipil (Lembaran Negara Republik Indonesia Tahun 2009 Nomor 164);
3. Peraturan Presiden Nomor 13 Tahun 2015 tentang Kementerian Riset, Teknologi, dan Pendidikan Tinggi (Lembaran Negara Republik Indonesia Tahun 2015 Nomor 14);
4. Keputusan Presiden Nomor 121/P Tahun 2014 tentang Pembentukan Kementerian dan Pengangkatan Menteri Kabinet Kerja Periode Tahun 2014-2019;
5. Peraturan Menteri Pendayagunaan Aparatur Negara dan Reformasi Birokrasi Nomor 39 Tahun 2013 tentang Penetapan Kelas Jabatan di lingkungan Instansi Pemerintah (Berita Negara Republik Indonesia Tahun 2013 Nomor 1636);
6. Peraturan Menteri Riset, Teknologi, dan Pendidikan Tinggi Nomor 3 Tahun 2015 tentang Organisasi dan Tata Kerja Universitas Papua (Berita Negara Republik Indonesia Tahun 2015 Nomor 342);
7. Peraturan Menteri Riset, Teknologi, dan Pendidikan Tinggi Nomor 15 Tahun 2015 tentang Organisasi dan Tata Kerja Kementerian Riset, Teknologi, dan Pendidikan Tinggi (Berita Negara Republik Indonesia Tahun 2015 Nomor 889);

MEMUTUSKAN:

Menetapkan : PERATURAN MENTERI RISET, TEKNOLOGI, DAN PENDIDIKAN TINGGI TENTANG KELAS JABATAN DI UNIVERSITAS PAPUA.

Pasal 1

Peraturan Menteri ini mengatur mengenai kelas jabatan di Universitas Papua yang terdiri atas:

- a. jabatan struktural; dan
- b. jabatan fungsional.

Pasal 2

Kelas jabatan sebagaimana dimaksud dalam Pasal 1 ditetapkan berdasarkan persetujuan penetapan hasil evaluasi jabatan oleh menteri yang menyelenggarakan urusan pemerintahan di bidang pendayagunaan aparatur negara dan reformasi birokrasi.

Pasal 3

- (1) Kelas jabatan sebagaimana dimaksud dalam Pasal 1 tercantum dalam Lampiran yang merupakan bagian tidak terpisahkan dari Peraturan Menteri ini.
- (2) Lampiran sebagaimana dimaksud pada ayat (1) terdiri atas:
 - a. rekapitulasi kelas jabatan dan persediaan pegawai sebagaimana tercantum dalam Lampiran I;
 - b. daftar nama jabatan struktural, kelas jabatan, dan persediaan pegawai sebagaimana tercantum dalam Lampiran II;
 - c. daftar nama jabatan fungsional, kelas jabatan, dan persediaan pegawai sebagaimana tercantum dalam Lampiran III;

- d. tabel hasil evaluasi jabatan struktural sebagaimana tercantum dalam Lampiran IV;
- e. tabel hasil evaluasi jabatan fungsional sebagaimana tercantum dalam Lampiran V; dan
- f. peta jabatan sebagaimana tercantum dalam Lampiran VI.

Pasal 4

Kelas jabatan dan pemangku jabatan di Universitas Papua ditetapkan oleh Rektor.

Pasal 5

Kelas jabatan sebagaimana dimaksud dalam Pasal 3 digunakan sebagai dasar pembayaran tunjangan kinerja bagi pegawai di Universitas Papua terhitung sejak organisasi dan tata kerja Universitas Papua diterapkan berdasarkan Peraturan Menteri Riset, Teknologi, dan Pendidikan Tinggi Nomor 3 Tahun 2015 tentang Organisasi dan Tata Kerja Universitas Papua (Berita Negara Republik Indonesia Tahun 2015 Nomor 342).

Pasal 6

Pada saat Peraturan Menteri ini mulai berlaku, semua ketentuan mengenai kelas jabatan di Universitas Papua yang telah ada sebelumnya, dicabut dan dinyatakan tidak berlaku.

Pasal 7

Peraturan Menteri ini mulai berlaku pada tanggal diundangkan.

Agar setiap orang mengetahuinya, memerintahkan pengundangan Peraturan Menteri ini dengan penempatannya dalam Berita Negara Republik Indonesia.

Ditetapkan di Jakarta
pada tanggal 23 Desember 2016

MENTERI RISET, TEKNOLOGI,
DAN PENDIDIKAN TINGGI
REPUBLIK INDONESIA,

TTD.

MOHAMAD NASIR

Diundangkan di Jakarta
Pada tanggal 27 Desember 2016

DIREKTUR JENDERAL
PERATURAN PERUNDANG-UNDANGAN
KEMENTERIAN HUKUM DAN HAK ASASI MANUSIA
REPUBLIK INDONESIA,

TTD.

WIDODO EKATJAHJANA

BERITA NEGARA REPUBLIK INDONESIA TAHUN 2016 NOMOR 2024

Salinan sesuai dengan aslinya
Kepala Biro Hukum dan Organisasi
Kementerian Riset, Teknologi, dan Pendidikan Tinggi,

TTD.

Ani Nurdiani Azizah
NIP. 195812011985032001

SALINAN
LAMPIRAN I
PERATURAN MENTERI RISET, TEKNOLOGI, DAN PENDIDIKAN TINGGI
NOMOR 115 TAHUN 2016
TENTANG KELAS JABATAN DI UNIVERSITAS PAPUA

REKAPITULASI KELAS JABATAN DAN PERSEDIAAN PEGAWAI
DI UNIVERSITAS PAPUA

No.	Kelas Jabatan	Persediaan Pegawai
1	2	3
1	14	2
2	13	0
3	12	5
4	11	13
5	10	0
6	9	10
7	8	30
8	7	5
9	6	17
10	5	88
11	4	0
12	3	12
13	2	0
14	1	0
	TOTAL	182

MENTERI RISET, TEKNOLOGI, DAN PENDIDIKAN TINGGI
REPUBLIK INDONESIA,

TTD.

MOHAMAD NASIR

Salinan sesuai dengan aslinya
Kepala Biro Hukum dan Organisasi
Kementerian Riset, Teknologi, dan Pendidikan Tinggi,

TTD.

Ani Nurdiani Azizah
NIP. 195812011985032001

SALINAN
LAMPIRAN II
PERATURAN MENTERI RISET, TEKNOLOGI, DAN PENDIDIKAN TINGGI
NOMOR 115 TAHUN 2016
TENTANG KELAS JABATAN DI UNIVERSITAS PAPUA

DAFTAR NAMA JABATAN STRUKTURAL, KELAS JABATAN, DAN PERSEDIAAN PEGAWAI
DI UNIVERSITAS PAPUA

No.	Nama Jabatan Struktural	Kelas Jabatan	Persediaan Pegawai	Keterangan
1	2	3	4	5
1	Kepala Biro Perencanaan, Akademik, dan Kemahasiswaan	14	1	
2	Kepala Bagian Perencanaan dan Kerja Sama	12	1	
3	Kepala Subbagian Perencanaan dan Evaluasi	9	1	
4	Kepala Subbagian Kerja Sama dan Hubungan Masyarakat	9	1	
5	Kepala Bagian Akademik dan Kemahasiswaan	12	1	
6	Kepala Subbagian Pembelajaran	9	0	
7	Kepala Subbagian Data Akademik	9	1	
8	Kepala Subbagian Kemahasiswaan	9	1	
9	Kepala Biro Umum dan Keuangan	14	1	
10	Kepala Bagian Tata Usaha dan Barang Milik Negara	12	1	
11	Kepala Subbagian Tata Usaha dan Rumah Tangga	9	1	
12	Kepala Subbagian Barang Milik Negara	9	0	
13	Kepala Bagian Kepegawaian, Hukum, dan Tata Laksana	12	1	
14	Kepala Subbagian Kepegawaian	9	1	
15	Kepala Subbagian Hukum dan Tata Laksana	9	1	
16	Kepala Bagian Keuangan	12	1	
17	Kepala Subbagian Anggaran	9	1	
18	Kepala Subbagian Akuntansi dan Pelaporan	9	1	
19	Kepala Bagian Tata Usaha	Fakultas Pertanian	11	1
20	Kepala Subbagian Akademik dan Kemahasiswaan	Fakultas Pertanian	8	1
21	Kepala Subbagian Umum dan Keuangan	Fakultas Pertanian	8	1
22	Kepala Bagian Tata Usaha	Fakultas Teknologi Pertanian	11	1
23	Kepala Subbagian Akademik dan Kemahasiswaan	Fakultas Teknologi Pertanian	8	1

No.	Nama Jabatan Struktural		Kelas Jabatan	Persediaan Pegawai	Keterangan
1	2		3	4	5
24	Kepala Subbagian Umum dan Keuangan	Fakultas Teknologi Pertanian	8	1	
25	Kepala Bagian Tata Usaha	Fakultas Peternakan	11	0	
26	Kepala Subbagian Akademik dan Kemahasiswaan	Fakultas Peternakan	8	1	
27	Kepala Subbagian Umum dan Keuangan	Fakultas Peternakan	8	1	
28	Kepala Bagian Tata Usaha	Fakultas Perikanan dan Ilmu Kelautan	11	1	
29	Kepala Subbagian Akademik dan Kemahasiswaan	Fakultas Perikanan dan Ilmu Kelautan	8	1	
30	Kepala Subbagian Umum dan Keuangan	Fakultas Perikanan dan Ilmu Kelautan	8	1	
31	Kepala Bagian Tata Usaha	Fakultas Matematika dan Ilmu Pengetahuan Alam	11	1	
32	Kepala Subbagian Akademik dan Kemahasiswaan	Fakultas Matematika dan Ilmu Pengetahuan Alam	8	1	
33	Kepala Subbagian Umum dan Keuangan	Fakultas Matematika dan Ilmu Pengetahuan Alam	8	1	
34	Kepala Bagian Tata Usaha	Fakultas Kehutanan	11	1	
35	Kepala Subbagian Akademik dan Kemahasiswaan	Fakultas Kehutanan	8	1	
36	Kepala Subbagian Umum dan Keuangan	Fakultas Kehutanan	8	1	
37	Kepala Bagian Tata Usaha	Fakultas Ekonomi dan Bisnis	11	1	
38	Kepala Subbagian Akademik dan Kemahasiswaan	Fakultas Ekonomi dan Bisnis	8	1	
39	Kepala Subbagian Umum dan Keuangan	Fakultas Ekonomi dan Bisnis	8	1	
40	Kepala Bagian Tata Usaha	Fakultas Sastra dan Budaya	11	1	
41	Kepala Subbagian Akademik dan Kemahasiswaan	Fakultas Sastra dan Budaya	8	1	
42	Kepala Subbagian Umum dan Keuangan	Fakultas Sastra dan Budaya	8	1	
43	Kepala Bagian Tata Usaha	Fakultas Teknik	11	1	
44	Kepala Subbagian Akademik dan Kemahasiswaan	Fakultas Teknik	8	1	
45	Kepala Subbagian Umum dan Keuangan	Fakultas Teknik	8	1	
46	Kepala Bagian Tata Usaha	Fakultas Keguruan dan Ilmu Pendidikan	11	1	
47	Kepala Subbagian Akademik dan Kemahasiswaan	Fakultas Keguruan dan Ilmu Pendidikan	8	1	
48	Kepala Subbagian Umum dan Keuangan	Fakultas Keguruan dan Ilmu Pendidikan	8	1	
49	Kepala Bagian Tata Usaha	Fakultas Ilmu Sosial dan Ilmu Politik	11	1	
50	Kepala Subbagian Akademik dan Kemahasiswaan	Fakultas Ilmu Sosial dan Ilmu Politik	8	1	
51	Kepala Subbagian Umum dan Keuangan	Fakultas Ilmu Sosial dan Ilmu Politik	8	0	
52	Kepala Bagian Tata Usaha	Fakultas Kedokteran	11	1	
53	Kepala Subbagian Akademik dan Kemahasiswaan	Fakultas Kedokteran	8	1	

No.	Nama Jabatan Struktural		Kelas Jabatan	Persediaan Pegawai	Keterangan
1	2		3	4	5
54	Kepala Subbagian Umum dan Keuangan	Fakultas Kedokteran	8	1	
55	Kepala Bagian Tata Usaha	Fakultas Teknik Pertambangan dan Perminyakan	11	1	
56	Kepala Subbagian Akademik dan Kemahasiswaan	Fakultas Teknik Pertambangan dan Perminyakan	8	1	
57	Kepala Subbagian Umum dan Keuangan	Fakultas Teknik Pertambangan dan Perminyakan	8	0	
58	Kepala Subbagian Tata Usaha	Pascasarjana	8	0	
59	Kepala Bagian Tata Usaha	Lembaga Penelitian dan Pengabdian kepada Masyarakat	11	1	
60	Kepala Subbagian Program, Data, dan Informasi	Lembaga Penelitian dan Pengabdian kepada Masyarakat	8	1	
61	Kepala Subbagian Program Umum	Lembaga Penelitian dan Pengabdian kepada Masyarakat	8	1	
62	Kepala Bagian Tata Usaha	Lembaga Pengembangan Pembelajaran dan Penjaminan Mutu	11	0	
63	Kepala Subbagian Program, Data, dan Informasi	Lembaga Pengembangan Pembelajaran dan Penjaminan Mutu	8	1	
64	Kepala Subbagian Program Umum	Lembaga Pengembangan Pembelajaran dan Penjaminan Mutu	8	1	
65	Kepala Subbagian Tata Usaha	UPT Perpustakaan	8	1	
66	Kepala Subbagian Tata Usaha	UPT Teknologi Informasi dan Komunikasi	9	1	
	TOTAL			59	

MENTERI RISET, TEKNOLOGI, DAN PENDIDIKAN TINGGI
REPUBLIK INDONESIA,

TTD.

MOHAMAD NASIR

Salinan sesuai dengan aslinya
Kepala Biro Hukum dan Organisasi
Kementerian Riset, Teknologi, dan Pendidikan Tinggi,

TTD.

Ani Nurdiani Azizah
NIP. 195812011985032001

SALINAN
LAMPIRAN III
PERATURAN MENTERI RISET, TEKNOLOGI DAN PENDIDIKAN TINGGI
NOMOR 115 TAHUN 2016
TENTANG KELAS JABATAN DI UNIVERSITAS PAPUA

DAFTAR NAMA JABATAN FUNGSIONAL, KELAS JABATAN, DAN PERSEDIAAN PEGAWAI
DI UNIVERSITAS PAPUA

No	Nama Jabatan Fungsional	Unit Organisasi	Kelas Jabatan	Persediaan Pegawai	Keterangan
1	2	3	4	5	6
	JABATAN FUNGSIONAL TERTENTU				
1	Analisis Kepegawaian Pertama	Universitas Papua	8	0	
2	Arsiparis Penyelia	Universitas Papua	8	0	
3	Arsiparis Pelaksana Lanjutan	Universitas Papua	7	0	
4	Arsiparis Pelaksana	Universitas Papua	6	0	
5	Pengelola Pengadaan Barang/Jasa Pertama	Universitas Papua	8	0	
6	Pranata Komputer Pertama	Universitas Papua	8	0	
7	Pranata Komputer Penyelia	Universitas Papua	8	0	
8	Pranata Komputer Pelaksana Lanjutan	Universitas Papua	7	0	
9	Pranata Komputer Pelaksana	Universitas Papua	6	0	
10	Pranata Laboratorium Pendidikan Pertama	Universitas Papua	8	0	
11	Pranata Laboratorium Pendidikan Penyelia	Universitas Papua	8	0	
12	Pranata Laboratorium Pendidikan Pelaksana Lanjutan	Universitas Papua	7	0	
13	Pranata Laboratorium Pendidikan Pelaksana	Universitas Papua	6	0	
14	Pustakawan Pertama	Universitas Papua	8	1	
15	Pustakawan Pelaksana Lanjutan	Universitas Papua	7	0	
16	Pustakawan Pelaksana	Universitas Papua	6	0	
	JUMLAH PERSEDIAAN PEGAWAI JABATAN FUNGSIONAL TERTENTU			1	
	JABATAN FUNGSIONAL UMUM				
17	Analisis Barang Milik Negara	Universitas Papua	7	0	
18	Analisis Data Akademik	Universitas Papua	7	0	
19	Analisis Ketatalaksanaan	Universitas Papua	7	0	
20	Analisis Perencanaan dan Pengembangan Pegawai	Universitas Papua	7	1	
21	Bendahara Penerimaan	Universitas Papua	7	1	
22	Bendahara Pengeluaran	Universitas Papua	7	1	
23	Pengelola Sistem dan Jaringan	Universitas Papua	7	0	
24	Penyusun Informasi dan Publikasi	Universitas Papua	7	0	

No	Nama Jabatan Fungsional	Unit Organisasi	Kelas Jabatan	Persediaan Pegawai	Keterangan
1	2	3	4	5	6
25	Penyusun Laporan Keuangan	Universitas Papua	7	0	
26	Penyusun Program dan Anggaran		7	1	
27	Penyusun Program Minat, Bakat, dan Penalaran Mahasiswa	Universitas Papua	7	1	
28	Penyusun Program, Anggaran, dan Laporan	Universitas Papua	7	0	
29	Bendahara Pengeluaran Pembantu	Universitas Papua	6	0	
30	Pengelola Laman	Universitas Papua	6	2	
31	Pengelola Pustaka Elektronik	Universitas Papua	6	0	
32	Pengelola Sistem Informasi Perguruan Tinggi	Universitas Papua	6	1	
33	Pengolah Bahan Pustaka	Universitas Papua	6	3	
34	Pengolah Data Akademik	Universitas Papua	6	2	
35	Pengolah Data Barang Milik Negara	Universitas Papua	6	1	
36	Pengolah Data Beasiswa	Universitas Papua	6	0	
37	Pengolah Data Kepegawaian	Universitas Papua	6	1	
38	Pengolah Data Kerja Sama	Universitas Papua	6	0	
39	Pengolah Data Ketatalaksanaan	Universitas Papua	6	1	
40	Pengolah Data Keuangan	Universitas Papua	6	1	
41	Pengolah Data Kinerja Pegawai	Universitas Papua	6	0	
42	Pengolah Data Penelitian dan Pengabdian kepada Masyarakat	Universitas Papua	6	3	
43	Pengolah Data Pengembangan Pembelajaran dan Penjaminan Mutu	Universitas Papua	6	0	
44	Pengolah Data Program dan Anggaran	Universitas Papua	6	0	
45	Pengolah Surat Perintah Membayar	Universitas Papua	6	1	
46	Pengolah Surat Permintaan Pembayaran	Universitas Papua	6	1	
47	Sekretaris Pimpinan	Universitas Papua	6	0	
48	Pemroses Mutasi Kepegawaian	Universitas Papua	5	3	
49	Penata Dokumen Keuangan	Universitas Papua	5	1	
50	Penata Usaha Pimpinan	Universitas Papua	5	0	
51	Pengadministrasi Akademik	Universitas Papua	5	8	
52	Pengadministrasi Barang Milik Negara	Universitas Papua	5	8	
53	Pengadministrasi Belanja Pegawai	Universitas Papua	5	0	
54	Pengadministrasi Data Akademik dan Kemahasiswaan	Universitas Papua	5	0	
55	Pengadministrasi Kemahasiswaan dan Alumni	Universitas Papua	5	5	
56	Pengadministrasi Kerja Sama	Universitas Papua	5	0	
57	Pengadministrasi Kerumahtanggaan	Universitas Papua	5	1	
58	Pengadministrasi Koleksi	Universitas Papua	5	1	
59	Pengadministrasi Layanan Kemahasiswaan	Universitas Papua	5	0	

No	Nama Jabatan Fungsional	Unit Organisasi	Kelas Jabatan	Persediaan Pegawai	Keterangan
1	2	3	4	5	6
60	Pengadministrasi Perpustakaan	Universitas Papua	5	3	
61	Pengadministrasi Persuratan	Universitas Papua	5	17	
62	Pengadministrasi Program dan Anggaran	Universitas Papua	5	0	
63	Pengadministrasi Umum	Universitas Papua	5	4	
64	Petugas Humas	Universitas Papua	5	0	
65	Teknisi Komputer	Universitas Papua	5	1	
66	Teknisi Laboratorium	Universitas Papua	5	13	
67	Teknisi Laboratorium Bahasa	Universitas Papua	5	1	
68	Teknisi Sarana dan Prasarana Kantor	Universitas Papua	5	22	
69	Caraka	Universitas Papua	3	1	
70	Pengemudi	Universitas Papua	3	1	
71	Pramu Sarana dan Prasarana Pendidikan	Universitas Papua	3	10	
72	Pramu Kantor	Universitas Papua	1	0	
	JUMLAH PERSEDIAAN PEGAWAI JABATAN FUNSIONAL UMUM			122	
	TOTAL			123	

MENTERI RISET, TEKNOLOGI, DAN PENDIDIKAN TINGGI
REPUBLIK INDONESIA,

TTD.

MOHAMAD NASIR

Salinan sesuai dengan aslinya
Kepala Biro Hukum dan Organisasi
Kementerian Riset, Teknologi, dan Pendidikan Tinggi,

TTD.

Ani Nurdiani Azizah
NIP. 195812011985032001

TABEL HASIL EVALUASI JABATAN STRUKTURAL
DI UNIVERSITAS PAPUA

NO.	NAMA JABATAN	UNIT ORGANISASI				KELAS JABATAN	HARGA JABATAN	FAKTOR 1 RUANG LINGKUP + DAMPAK (1-5)		FAKTOR 2 PENGATURAN ORGANISASI (1-3)		FAKTOR 3 WEWENANG PENYELIAAN + MANAJERIAL (1-3)		FAKTOR 4 HUBUNGAN PERSONAL				FAKTOR 5 KESULITAN PENGARAHAN PEKERJAAN (1-8)		FAKTOR 6 KONDISI LAIN (1- 6)	
		ESELON I	ESELON II	ESELON III	ESELON IV									SIFAT HUB. (1-4)	TUJUAN HUB. (1-4)						
1	2	3	4	5	6	7	8	9		10		11		12		13		14		15	
1	Kepala Biro Perencanaan, Akademik, dan Kemahasiswaan	Universitas Papua	Biro Perencanaan, Akademik, dan Kemahasiswaan			14	2790	5	900	3	350	3	900	2	50	2	75	2	205	1	310
2	Kepala Bagian Perencanaan dan Kerja Sama	Universitas Papua	Biro Perencanaan, Akademik, dan Kemahasiswaan	Bagian Perencanaan dan Kerja Sama		12	2115	3	550	3	350	2	775	2	25	1	30	1	75	1	310
3	Kepala Subbagian Perencanaan dan Evaluasi	Universitas Papua	Biro Perencanaan, Akademik, dan Kemahasiswaan	Bagian Perencanaan dan Kerja Sama	Subbagian Perencanaan dan Evaluasi	9	1540	3	550	1	100	1	450	1	25	1	30	1	75	1	310
4	Kepala Subbagian Kerja Sama dan Hubungan Masyarakat	Universitas Papua	Biro Perencanaan, Akademik, dan Kemahasiswaan	Bagian Perencanaan dan Kerja Sama	Subbagian Kerja Sama dan Hubungan Masyarakat	9	1540	3	550	1	100	1	450	1	25	1	30	1	75	1	310
5	Kepala Bagian Akademik dan Kemahasiswaan	Universitas Papua	Biro Perencanaan, Akademik, dan Kemahasiswaan	Bagian Akademik dan Kemahasiswaan		12	2115	3	550	3	350	2	775	2	25	1	30	1	75	1	310
6	Kepala Subbagian Pembelajaran	Universitas Papua	Biro Perencanaan, Akademik, dan Kemahasiswaan	Bagian Akademik dan Kemahasiswaan	Subbagian Pembelajaran	9	1540	3	550	1	100	1	450	1	25	1	30	1	75	1	310
7	Kepala Subbagian Data Akademik	Universitas Papua	Biro Perencanaan, Akademik, dan Kemahasiswaan	Bagian Akademik dan Kemahasiswaan	Subbagian Data Akademik	9	1540	3	550	1	100	1	450	1	25	1	30	1	75	1	310
8	Kepala Subbagian Kemahasiswaan	Universitas Papua	Biro Perencanaan, Akademik, dan Kemahasiswaan	Bagian Akademik dan Kemahasiswaan	Subbagian Kemahasiswaan	9	1540	3	550	1	100	1	450	1	25	1	30	1	75	1	310
9	Kepala Biro Umum dan Keuangan	Universitas Papua	Biro Umum dan Keuangan			14	2790	5	900	3	350	3	900	2	50	2	75	2	205	1	310
10	Kepala Bagian Tata Usaha dan Barang Milik Negara	Universitas Papua	Biro Umum dan Keuangan	Bagian Tata Usaha dan Barang Milik Negara		12	2115	3	550	3	350	2	775	2	25	1	30	1	75	1	310
11	Kepala Subbagian Tata Usaha dan Rumah Tangga	Universitas Papua	Biro Umum dan Keuangan	Bagian Tata Usaha dan Barang Milik Negara	Subbagian Tata Usaha dan Rumah Tangga	9	1540	3	550	1	100	1	450	1	25	1	30	1	75	1	310
12	Kepala Subbagian Barang Milik Negara	Universitas Papua	Biro Umum dan Keuangan	Bagian Tata Usaha dan Barang Milik Negara	Subbagian Barang Milik Negara	9	1540	3	550	1	100	1	450	1	25	1	30	1	75	1	310
13	Kepala Bagian Kepegawaian, Hukum, dan Tata Laksana	Universitas Papua	Biro Umum dan Keuangan	Bagian Kepegawaian dan Hukum Tata Laksana		12	2115	3	550	3	350	2	775	2	25	1	30	1	75	1	310

NO.	NAMA JABATAN	UNIT ORGANISASI				KELAS JABATAN	HARGA JABATAN	FAKTOR 1 RUANG LINGKUP + DAMPAK (1-5)		FAKTOR 2 PENGATURAN ORGANISASI (1-3)		FAKTOR 3 WEWENANG PENYELIAAN + MANAJERIAL (1-3)		FAKTOR 4 HUBUNGAN PERSONAL				FAKTOR 5 KESULITAN PENGARAHAN PEKERJAAN (1-8)		FAKTOR 6 KONDISI LAIN (1-6)	
		ESELON I	ESELON II	ESELON III	ESELON IV									SIFAT HUB. (1-4)	TUJUAN HUB. (1-4)						
1	2	3	4	5	6	7	8	9		10		11		12		13		14		15	
14	Kepala Subbagian Kepegawaian	Universitas Papua	Biro Umum dan Keuangan	Bagian Kepegawaian dan Hukum Tata Laksana	Subbagian Kepegawaian	9	1540	3	550	1	100	1	450	1	25	1	30	1	75	1	310
15	Kepala Subbagian Hukum dan Tata Laksana	Universitas Papua	Biro Umum dan Keuangan	Bagian Kepegawaian dan Hukum Tata Laksana	Subbagian Hukum dan Tata Laksana	9	1540	3	550	1	100	1	450	1	25	1	30	1	75	1	310
16	Kepala Bagian Keuangan	Universitas Papua	Biro Umum dan Keuangan	Bagian Keuangan		12	2115	3	550	3	350	2	775	2	25	1	30	1	75	1	310
17	Kepala Subbagian Anggaran	Universitas Papua	Biro Umum dan Keuangan	Bagian Keuangan	Subbagian Anggaran	9	1540	3	550	1	100	1	450	1	25	1	30	1	75	1	310
18	Kepala Subbagian Akuntansi dan Pelaporan	Universitas Papua	Biro Umum dan Keuangan	Bagian Keuangan	Subbagian Akuntansi dan Pelaporan	9	1540	3	550	1	100	1	450	1	25	1	30	1	75	1	310
19	Kepala Bagian Tata Usaha	Universitas Papua	Fakultas Pertanian	Bagian Tata Usaha		11	1930	1	175	2	250	2	775	2	50	1	30	3	340	1	310
20	Kepala Subbagian Akademik dan Kemahasiswaan	Universitas Papua	Fakultas Pertanian	Bagian Tata Usaha	Subbagian Akademik dan Kemahasiswaan	8	1340	2	350	1	100	1	450	1	25	1	30	1	75	1	310
21	Kepala Subbagian Umum dan Keuangan	Universitas Papua	Fakultas Pertanian	Bagian Tata Usaha	Subbagian Umum dan Keuangan	8	1340	2	350	1	100	1	450	1	25	1	30	1	75	1	310
22	Kepala Bagian Tata Usaha	Universitas Papua	Fakultas Teknologi Pertanian	Bagian Tata Usaha		11	1930	1	175	2	250	2	775	2	50	1	30	3	340	1	310
23	Kepala Subbagian Akademik dan Kemahasiswaan	Universitas Papua	Fakultas Teknologi Pertanian	Bagian Tata Usaha	Subbagian Akademik dan Kemahasiswaan	8	1340	2	350	1	100	1	450	1	25	1	30	1	75	1	310
24	Kepala Subbagian Umum dan Keuangan	Universitas Papua	Fakultas Teknologi Pertanian	Bagian Tata Usaha	Subbagian Umum dan Keuangan	8	1340	2	350	1	100	1	450	1	25	1	30	1	75	1	310
25	Kepala Bagian Tata Usaha	Universitas Papua	Fakultas Peternakan	Bagian Tata Usaha		11	1930	1	175	2	250	2	775	2	50	1	30	3	340	1	310
26	Kepala Subbagian Akademik dan Kemahasiswaan	Universitas Papua	Fakultas Peternakan	Bagian Tata Usaha	Subbagian Akademik dan Kemahasiswaan	8	1340	2	350	1	100	1	450	1	25	1	30	1	75	1	310
27	Kepala Subbagian Umum dan Keuangan	Universitas Papua	Fakultas Peternakan	Bagian Tata Usaha	Subbagian Umum dan Keuangan	8	1340	2	350	1	100	1	450	1	25	1	30	1	75	1	310
28	Kepala Bagian Tata Usaha	Universitas Papua	Fakultas Perikanan dan Ilmu Kelautan	Bagian Tata Usaha		11	1930	1	175	2	250	2	775	2	50	1	30	3	340	1	310
29	Kepala Subbagian Akademik dan Kemahasiswaan	Universitas Papua	Fakultas Perikanan dan Ilmu Kelautan	Bagian Tata Usaha	Subbagian Akademik dan Kemahasiswaan	8	1340	2	350	1	100	1	450	1	25	1	30	1	75	1	310

NO.	NAMA JABATAN	UNIT ORGANISASI				KELAS JABATAN	HARGA JABATAN	FAKTOR 1 RUANG LINGKUP + DAMPAK (1-5)		FAKTOR 2 PENGATURAN ORGANISASI (1-3)		FAKTOR 3 WEWENANG PENYELIAAN + MANAJERIAL (1-3)		FAKTOR 4 HUBUNGAN PERSONAL				FAKTOR 5 KESULITAN PENGARAHAN PEKERJAAN (1-8)		FAKTOR 6 KONDISI LAIN (1-6)	
		ESELON I	ESELON II	ESELON III	ESELON IV									SIFAT HUB. (1-4)	TUJUAN HUB. (1-4)						
1	2	3	4	5	6	7	8	9		10		11		12		13		14		15	
30	Kepala Subbagian Umum dan Keuangan	Universitas Papua	Fakultas Perikanan dan Ilmu Kelautan	Bagian Tata Usaha	Subbagian Umum dan Keuangan	8	1340	2	350	1	100	1	450	1	25	1	30	1	75	1	310
31	Kepala Bagian Tata Usaha	Universitas Papua	Fakultas Matematika dan Ilmu Pengetahuan Alam	Bagian Tata Usaha		11	1930	1	175	2	250	2	775	2	50	1	30	3	340	1	310
32	Kepala Subbagian Akademik dan Kemahasiswaan	Universitas Papua	Fakultas Matematika dan Ilmu Pengetahuan Alam	Bagian Tata Usaha	Subbagian Akademik dan Kemahasiswaan	8	1340	2	350	1	100	1	450	1	25	1	30	1	75	1	310
33	Kepala Subbagian Umum dan Keuangan	Universitas Papua	Fakultas Matematika dan Ilmu Pengetahuan Alam	Bagian Tata Usaha	Subbagian Umum dan Keuangan	8	1340	2	350	1	100	1	450	1	25	1	30	1	75	1	310
34	Kepala Bagian Tata Usaha	Universitas Papua	Fakultas Kehutanan	Bagian Tata Usaha		11	1930	1	175	2	250	2	775	2	50	1	30	3	340	1	310
35	Kepala Subbagian Akademik dan Kemahasiswaan	Universitas Papua	Fakultas Kehutanan	Bagian Tata Usaha	Subbagian Akademik dan Kemahasiswaan	8	1340	2	350	1	100	1	450	1	25	1	30	1	75	1	310
36	Kepala Subbagian Umum dan Keuangan	Universitas Papua	Fakultas Kehutanan	Bagian Tata Usaha	Subbagian Umum dan Keuangan	8	1340	2	350	1	100	1	450	1	25	1	30	1	75	1	310
37	Kepala Bagian Tata Usaha	Universitas Papua	Fakultas Ekonomi dan Bisnis	Bagian Tata Usaha		11	1930	1	175	2	250	2	775	2	50	1	30	3	340	1	310
38	Kepala Subbagian Akademik dan Kemahasiswaan	Universitas Papua	Fakultas Ekonomi dan Bisnis	Bagian Tata Usaha	Subbagian Akademik dan Kemahasiswaan	8	1340	2	350	1	100	1	450	1	25	1	30	1	75	1	310
39	Kepala Subbagian Umum dan Keuangan	Universitas Papua	Fakultas Ekonomi dan Bisnis	Bagian Tata Usaha	Subbagian Umum dan Keuangan	8	1340	2	350	1	100	1	450	1	25	1	30	1	75	1	310
40	Kepala Bagian Tata Usaha	Universitas Papua	Fakultas Sastra dan Budaya	Bagian Tata Usaha		11	1930	1	175	2	250	2	775	2	50	1	30	3	340	1	310
41	Kepala Subbagian Akademik dan Kemahasiswaan	Universitas Papua	Fakultas Sastra dan Budaya	Bagian Tata Usaha	Subbagian Akademik dan Kemahasiswaan	8	1340	2	350	1	100	1	450	1	25	1	30	1	75	1	310
42	Kepala Subbagian Umum dan Keuangan	Universitas Papua	Fakultas Sastra dan Budaya	Bagian Tata Usaha	Subbagian Umum dan Keuangan	8	1340	2	350	1	100	1	450	1	25	1	30	1	75	1	310
43	Kepala Bagian Tata Usaha	Universitas Papua	Fakultas Teknik	Bagian Tata Usaha		11	1930	1	175	2	250	2	775	2	50	1	30	3	340	1	310
44	Kepala Subbagian Akademik dan Kemahasiswaan	Universitas Papua	Fakultas Teknik	Bagian Tata Usaha	Subbagian Akademik dan Kemahasiswaan	8	1340	2	350	1	100	1	450	1	25	1	30	1	75	1	310
45	Kepala Subbagian Umum dan Keuangan	Universitas Papua	Fakultas Teknik	Bagian Tata Usaha	Subbagian Umum dan Keuangan	8	1340	2	350	1	100	1	450	1	25	1	30	1	75	1	310

NO.	NAMA JABATAN	UNIT ORGANISASI				KELAS JABATAN	HARGA JABATAN	FAKTOR 1 RUANG LINGKUP + DAMPAK (1-5)		FAKTOR 2 PENGATURAN ORGANISASI (1-3)		FAKTOR 3 WEWENANG PENYELIAAN + MANAJERIAL (1-3)		FAKTOR 4 HUBUNGAN PERSONAL				FAKTOR 5 KESULITAN PENGARAHAN PEKERJAAN (1-8)		FAKTOR 6 KONDISI LAIN (1-6)	
		ESELON I	ESELON II	ESELON III	ESELON IV									SIFAT HUB. (1-4)	TUJUAN HUB. (1-4)						
1	2	3	4	5	6	7	8	9		10		11		12		13		14		15	
46	Kepala Bagian Tata Usaha	Universitas Papua	Fakultas Keguruan dan Ilmu Pendidikan	Bagian Tata Usaha		11	1930	1	175	2	250	2	775	2	50	1	30	3	340	1	310
47	Kepala Subbagian Akademik dan Kemahasiswaan	Universitas Papua	Fakultas Keguruan dan Ilmu Pendidikan	Bagian Tata Usaha	Subbagian Akademik dan Kemahasiswaan	8	1340	2	350	1	100	1	450	1	25	1	30	1	75	1	310
48	Kepala Subbagian Umum dan Keuangan	Universitas Papua	Fakultas Keguruan dan Ilmu Pendidikan	Bagian Tata Usaha	Subbagian Umum dan Keuangan	8	1340	2	350	1	100	1	450	1	25	1	30	1	75	1	310
49	Kepala Bagian Tata Usaha	Universitas Papua	Fakultas Ilmu Sosial dan Ilmu Politik	Bagian Tata Usaha		11	1930	1	175	2	250	2	775	2	50	1	30	3	340	1	310
50	Kepala Subbagian Akademik dan Kemahasiswaan	Universitas Papua	Fakultas Ilmu Sosial dan Ilmu Politik	Bagian Tata Usaha	Subbagian Akademik dan Kemahasiswaan	8	1340	2	350	1	100	1	450	1	25	1	30	1	75	1	310
51	Kepala Subbagian Umum dan Keuangan	Universitas Papua	Fakultas Ilmu Sosial dan Ilmu Politik	Bagian Tata Usaha	Subbagian Umum dan Keuangan	8	1340	2	350	1	100	1	450	1	25	1	30	1	75	1	310
52	Kepala Bagian Tata Usaha	Universitas Papua	Fakultas Kedokteran	Bagian Tata Usaha		11	1930	1	175	2	250	2	775	2	50	1	30	3	340	1	310
53	Kepala Subbagian Akademik dan Kemahasiswaan	Universitas Papua	Fakultas Kedokteran	Bagian Tata Usaha	Subbagian Akademik dan Kemahasiswaan	8	1340	2	350	1	100	1	450	1	25	1	30	1	75	1	310
54	Kepala Subbagian Umum dan Keuangan	Universitas Papua	Fakultas Kedokteran	Bagian Tata Usaha	Subbagian Umum dan Keuangan	8	1340	2	350	1	100	1	450	1	25	1	30	1	75	1	310
55	Kepala Bagian Tata Usaha	Universitas Papua	Fakultas Teknik Pertambangan dan Perminyakan	Bagian Tata Usaha		11	1930	1	175	2	250	2	775	2	50	1	30	3	340	1	310
56	Kepala Subbagian Akademik dan Kemahasiswaan	Universitas Papua	Fakultas Teknik Pertambangan dan Perminyakan	Bagian Tata Usaha	Subbagian Akademik dan Kemahasiswaan	8	1340	2	350	1	100	1	450	1	25	1	30	1	75	1	310
57	Kepala Subbagian Umum dan Keuangan	Universitas Papua	Fakultas Teknik Pertambangan dan Perminyakan	Bagian Tata Usaha	Subbagian Umum dan Keuangan	8	1340	2	350	1	100	1	450	1	25	1	30	1	75	1	310
58	Kepala Subbagian Tata Usaha	Universitas Papua	Pascasarjana		Subbagian Tata Usaha	8	1340	2	350	1	100	1	450	1	25	1	30	1	75	1	310
59	Kepala Bagian Tata Usaha	Universitas Papua	Lembaga Penelitian dan Pengabdian kepada Masyarakat	Bagian Tata Usaha		11	1930	1	175	2	250	2	775	2	50	1	30	3	340	1	310
60	Kepala Subbagian Program, Data, dan Informasi	Universitas Papua	Lembaga Penelitian dan Pengabdian kepada Masyarakat	Bagian Tata Usaha	Subbagian Program, Data, dan Informasi	8	1340	2	350	1	100	1	450	1	25	1	30	1	75	1	310
61	Kepala Subbagian Umum	Universitas Papua	Lembaga Penelitian dan Pengabdian kepada Masyarakat	Bagian Tata Usaha	Kepala Subbagian Umum	8	1340	2	350	1	100	1	450	1	25	1	30	1	75	1	310

NO.	NAMA JABATAN	UNIT ORGANISASI				KELAS JABATAN	HARGA JABATAN	FAKTOR 1 RUANG LINGKUP + DAMPAK (1-5)		FAKTOR 2 PENGATURAN ORGANISASI (1-3)		FAKTOR 3 WEWENANG PENYELIAAN + MANAJERIAL (1-3)		FAKTOR 4 HUBUNGAN PERSONAL				FAKTOR 5 KESULITAN PENGARAHAN PEKERJAAN (1-8)		FAKTOR 6 KONDISI LAIN (1-6)	
		ESELON I	ESELON II	ESELON III	ESELON IV									SIFAT HUB. (1-4)	TUJUAN HUB. (1-4)						
1	2	3	4	5	6	7	8	9		10		11		12		13		14		15	
62	Kepala Bagian Tata Usaha	Universitas Papua	Lembaga Pengembangan Pembelajaran dan Penjaminan Mutu	Bagian Tata Usaha		11	1930	1	175	2	250	2	775	2	50	1	30	3	340	1	310
63	Kepala Subbagian Program, Data, dan Informasi	Universitas Papua	Lembaga Pengembangan Pembelajaran dan Penjaminan Mutu	Bagian Tata Usaha	Subbagian Program, Data, dan Informasi	8	1340	2	350	1	100	1	450	1	25	1	30	1	75	1	310
64	Kepala Subbagian Umum	Universitas Papua	Lembaga Pengembangan Pembelajaran dan Penjaminan Mutu	Bagian Tata Usaha	Kepala Subbagian Umum	8	1340	2	350	1	100	1	450	1	25	1	30	1	75	1	310
65	Kepala Subbagian Tata Usaha	Universitas Papua	UPT Perpustakaan		Subbagian Tata Usaha	8	1340	2	350	1	100	1	450	1	25	1	30	1	75	1	310
66	Kepala Subbagian Tata Usaha	Universitas Papua	UPT Teknologi Informasi dan Komunikasi		Subbagian Tata Usaha	9	1540	3	550	1	100	1	450	1	25	1	30	1	75	1	310

MENTERI RISET, TEKNOLOGI, DAN PENDIDIKAN TINGGI
REPUBLIK INDONESIA,

TTD.

MOHAMAD NASIR

Salinan sesuai dengan aslinya
Kepala Biro Hukum dan Organisasi
Kementerian Riset, Teknologi, dan Pendidikan Tinggi,

TTD.

Ani Nurdiani Azizah
NIP. 195812011985032001

SALINAN
LAMPIRAN V
PERATURAN MENTERI RISET, TEKNOLOGI DAN PENDIDIKAN TINGGI
NOMOR 115 TAHUN 2016
TENTANG KELAS JABATAN DI UNIVERSITAS PAPUA

TABEL HASIL EVALUASI JABATAN FUNGSIONAL
DI UNIVERSITAS PAPUA

NO.	NAMA JABATAN	KELAS JABATAN	HARGA JABATAN	Faktor 1 Pengetahuan (Level 1-9)		Faktor 2 Pengawasan (Level 1-5)		Faktor 3 Pedoman (Level 1-5)		Faktor 4 Kompleksitas (Level 1-6)		Faktor 5 R. Lingkup dan Pengaruh (Level 1-6)		Faktor 6 Hubungan Pribadi (Level 1-4)		Faktor 7 Tujuan Hubungan (Level 1-4)		Faktor 8 Tuntutan Fisik (Level 1-3)		Faktor 9 Lingkungan Kerja (Level 1-3)	
1	2	3	4	5		6		7		8		9		10		11		12		13	
	JABATAN FUNGSIONAL TERTENTU																				
1	Analisis Kepegawaian Pertama	8	1280	5	750	2	125	2	125	3	150	2	75	2	25	1	20	1	5	1	5
2	Arsiparis Penyelia	8	1280	5	750	2	125	2	125	3	150	2	75	2	25	1	20	1	5	1	5
3	Arsiparis Pelaksana Lanjutan	7	1005	4	550	2	125	2	125	2	75	2	75	2	25	1	20	1	5	1	5
4	Arsiparis Pelaksana	6	740	4	550	1	25	1	25	1	25	2	75	1	10	1	20	1	5	1	5
5	Pengelola Pengadaan Barang/Jasa Pertama	8	1280	5	750	2	125	2	125	3	150	2	75	2	25	1	20	1	5	1	5
6	Pranata Komputer Pertama	8	1280	5	750	2	125	2	125	3	150	2	75	2	25	1	20	1	5	1	5
7	Pranata Komputer Penyelia	8	1280	5	750	2	125	2	125	3	150	2	75	2	25	1	20	1	5	1	5
8	Pranata Komputer Pelaksana Lanjutan	7	1005	4	550	2	125	2	125	2	75	2	75	2	25	1	20	1	5	1	5
9	Pranata Komputer Pelaksana	6	740	4	550	1	25	1	25	1	25	2	75	1	10	1	20	1	5	1	5
10	Pranata Laboratorium Pendidikan Pertama	8	1280	5	750	2	125	2	125	3	150	2	75	2	25	1	20	1	5	1	5
11	Pranata Laboratorium Pendidikan Penyelia	7	1005	4	550	2	125	2	125	2	75	2	75	2	25	1	20	1	5	1	5
12	Pranata Laboratorium Pendidikan Pelaksana Lanjutan	6	740	4	550	1	25	1	25	1	25	2	75	1	10	1	20	1	5	1	5
13	Pranata Laboratorium Pendidikan Pelaksana	5	590	3	350	2	125	1	25	1	25	1	25	1	10	1	20	1	5	1	5
14	Pustakawan Pertama	8	1280	5	750	2	125	2	125	3	150	2	75	2	25	1	20	1	5	1	5
15	Pustakawan Pelaksana Lanjutan	7	1005	4	550	2	125	2	125	2	75	2	75	2	25	1	20	1	5	1	5
16	Pustakawan Pelaksana	6	740	4	550	1	25	1	25	1	25	2	75	1	10	1	20	1	5	1	5
	JABATAN FUNGSIONAL UMUM																				
17	Analisis Barang Milik Negara	7	1005	4	550	2	125	2	125	2	75	2	75	2	25	1	20	1	5	1	5
18	Analisis Data Akademik	7	1005	4	550	2	125	2	125	2	75	2	75	2	25	1	20	1	5	1	5
19	Analisis Ketatalaksanaan	7	1005	4	550	2	125	2	125	2	75	2	75	2	25	1	20	1	5	1	5
20	Analisis Perencanaan dan Pengembangan Pegawai	7	1005	4	550	2	125	2	125	2	75	2	75	2	25	1	20	1	5	1	5
21	Bendahara Penerimaan	7	1005	4	550	2	125	2	125	2	75	2	75	2	25	1	20	1	5	1	5
22	Bendahara Pengeluaran	7	1005	4	550	2	125	2	125	2	75	2	75	2	25	1	20	1	5	1	5
23	Penyusun Informasi dan Publikasi	7	1005	4	550	2	125	2	125	2	75	2	75	2	25	1	20	1	5	1	5
24	Penyusun Laporan Keuangan	7	1005	4	550	2	125	2	125	2	75	2	75	2	25	1	20	1	5	1	5
25	Penyusun Program dan Anggaran	7	1005	4	550	2	125	2	125	2	75	2	75	2	25	1	20	1	5	1	5
26	Penyusun Program Minat, Bakat, dan Penalaran Mahasiswa	7	1005	4	550	2	125	2	125	2	75	2	75	2	25	1	20	1	5	1	5

NO.	NAMA JABATAN	KELAS JABATAN	HARGA JABATAN	Faktor 1 Pengetahuan (Level 1-9)		Faktor 2 Pengawasan (Level 1-5)		Faktor 3 Pedoman (Level 1-5)		Faktor 4 Kompleksitas (Level 1-6)		Faktor 5 R. Lingkup dan Pengaruh (Level 1-6)		Faktor 6 Hubungan Pribadi (Level 1-4)		Faktor 7 Tujuan Hubungan (Level 1-4)		Faktor 8 Tuntutan Fisik (Level 1-3)		Faktor 9 Lingkungan Kerja (Level 1-3)	
1	2	3	4	5		6		7		8		9		10		11		12		13	
27	Penyusun Program, Anggaran, dan Laporan	7	1005	4	550	2	125	2	125	2	75	2	75	2	25	1	20	1	5	1	5
28	Bendahara Pengeluaran Pembantu	6	740	4	550	1	25	1	25	1	25	2	75	1	10	1	20	1	5	1	5
29	Pengelola Laman	6	740	4	550	1	25	1	25	1	25	2	75	1	10	1	20	1	5	1	5
30	Pengelola Pustaka Elektronik	6	740	4	550	1	25	1	25	1	25	2	75	1	10	1	20	1	5	1	5
31	Pengelola Sistem dan Jaringan	6	740	4	550	1	25	1	25	1	25	2	75	1	10	1	20	1	5	1	5
32	Pengelola Sistem Informasi Perguruan Tinggi	6	740	4	550	1	25	1	25	1	25	2	75	1	10	1	20	1	5	1	5
33	Pengolah Bahan Pustaka	6	740	4	550	1	25	1	25	1	25	2	75	1	10	1	20	1	5	1	5
34	Pengolah Data Akademik	6	740	4	550	1	25	1	25	1	25	2	75	1	10	1	20	1	5	1	5
35	Pengolah Data Barang Milik Negara	6	740	4	550	1	25	1	25	1	25	2	75	1	10	1	20	1	5	1	5
36	Pengolah Data Beasiswa	6	740	4	550	1	25	1	25	1	25	2	75	1	10	1	20	1	5	1	5
37	Pengolah Data Kepegawaian	6	740	4	550	1	25	1	25	1	25	2	75	1	10	1	20	1	5	1	5
38	Pengolah Data Kerja Sama	6	740	4	550	1	25	1	25	1	25	2	75	1	10	1	20	1	5	1	5
39	Pengolah Data Ketatalaksanaan	6	740	4	550	1	25	1	25	1	25	2	75	1	10	1	20	1	5	1	5
40	Pengolah Data Keuangan	6	740	4	550	1	25	1	25	1	25	2	75	1	10	1	20	1	5	1	5
41	Pengolah Data Kinerja Pegawai	6	740	4	550	1	25	1	25	1	25	2	75	1	10	1	20	1	5	1	5
42	Pengolah Data Penelitian dan Pengabdian kepada Masyarakat	6	740	4	550	1	25	1	25	1	25	2	75	1	10	1	20	1	5	1	5
43	Pengolah Data Pengembangan Pembelajaran dan Penjaminan Mutu	6	740	4	550	1	25	1	25	1	25	2	75	1	10	1	20	1	5	1	5
44	Pengolah Data Program dan Anggaran	6	740	4	550	1	25	1	25	1	25	2	75	1	10	1	20	1	5	1	5
45	Pengolah Surat Perintah Membayar	6	740	4	550	1	25	1	25	1	25	2	75	1	10	1	20	1	5	1	5
46	Pengolah Surat Permintaan Pembayaran	6	740	4	550	1	25	1	25	1	25	2	75	1	10	1	20	1	5	1	5
47	Sekretaris Pimpinan	6	740	4	550	1	25	1	25	1	25	2	75	1	10	1	20	1	5	1	5
48	Pemroses Mutasi Kepegawaian	5	590	3	350	2	125	1	25	1	25	1	25	1	10	1	20	1	5	1	5
49	Penata Dokumen Keuangan	5	590	3	350	2	125	1	25	1	25	1	25	1	10	1	20	1	5	1	5
50	Penata Usaha Pimpinan	5	590	3	350	2	125	1	25	1	25	1	25	1	10	1	20	1	5	1	5
51	Pengadministrasi Akademik	5	590	3	350	2	125	1	25	1	25	1	25	1	10	1	20	1	5	1	5
52	Pengadministrasi Barang Milik Negara	5	590	3	350	2	125	1	25	1	25	1	25	1	10	1	20	1	5	1	5
53	Pengadministrasi Belanja Pegawai	5	590	3	350	2	125	1	25	1	25	1	25	1	10	1	20	1	5	1	5
54	Pengadministrasi Data Akademik dan Kemahasiswaan	5	590	3	350	2	125	1	25	1	25	1	25	1	10	1	20	1	5	1	5
55	Pengadministrasi Kemahasiswaan dan Alumni	5	590	3	350	2	125	1	25	1	25	1	25	1	10	1	20	1	5	1	5
56	Pengadministrasi Kerja Sama	5	590	3	350	2	125	1	25	1	25	1	25	1	10	1	20	1	5	1	5
57	Pengadministrasi Kerumahaan	5	590	3	350	2	125	1	25	1	25	1	25	1	10	1	20	1	5	1	5
58	Pengadministrasi Koleksi	5	590	3	350	2	125	1	25	1	25	1	25	1	10	1	20	1	5	1	5
59	Pengadministrasi Layanan Kemahasiswaan	5	590	3	350	2	125	1	25	1	25	1	25	1	10	1	20	1	5	1	5
60	Pengadministrasi Perpustakaan	5	590	3	350	2	125	1	25	1	25	1	25	1	10	1	20	1	5	1	5
61	Pengadministrasi Persuratan	5	590	3	350	2	125	1	25	1	25	1	25	1	10	1	20	1	5	1	5
62	Pengadministrasi Program dan Anggaran	5	590	3	350	2	125	1	25	1	25	1	25	1	10	1	20	1	5	1	5

NO.	NAMA JABATAN	KELAS JABATAN	HARGA JABATAN	Faktor 1 Pengetahuan (Level 1-9)		Faktor 2 Pengawasan (Level 1-5)		Faktor 3 Pedoman (Level 1-5)		Faktor 4 Kompleksitas (Level 1-6)		Faktor 5 R. Lingkup dan Pengaruh (Level 1-6)		Faktor 6 Hubungan Pribadi (Level 1-4)		Faktor 7 Tujuan Hubungan (Level 1-4)		Faktor 8 Tuntutan Fisik (Level 1-3)		Faktor 9 Lingkungan Kerja (Level 1-3)	
1	2	3	4	5		6		7		8		9		10		11		12		13	
63	Pengadministrasi Umum	5	590	3	350	2	125	1	25	1	25	1	25	1	10	1	20	1	5	1	5
64	Petugas Humas	5	590	3	350	2	125	1	25	1	25	1	25	1	10	1	20	1	5	1	5
65	Teknisi Komputer	5	590	3	350	2	125	1	25	1	25	1	25	1	10	1	20	1	5	1	5
66	Teknisi Laboratorium	5	590	3	350	2	125	1	25	1	25	1	25	1	10	1	20	1	5	1	5
67	Teknisi Laboratorium Bahasa	5	590	3	350	2	125	1	25	1	25	1	25	1	10	1	20	1	5	1	5
68	Teknisi Sarana dan Prasarana Kantor	5	590	3	350	2	125	1	25	1	25	1	25	1	10	1	20	1	5	1	5
69	Caraka	3	340	2	200	1	25	1	25	1	25	1	25	1	10	1	20	1	5	1	5
70	Pengemudi	3	340	2	200	1	25	1	25	1	25	1	25	1	10	1	20	1	5	1	5
71	Pramu Sarana dan Prasarana Pendidikan	3	340	2	200	1	25	1	25	1	25	1	25	1	10	1	20	1	5	1	5
72	Pramu Kantor	1	205	1	50	1	25	1	25	1	25	1	25	1	10	1	20	2	20	1	5

MENTERI RISET, TEKNOLOGI, DAN PENDIDIKAN TINGGI
REPUBLIK INDONESIA,

TTD.

MOHAMAD NASIR

Salinan sesuai dengan aslinya
Kepala Biro Hukum dan Organisasi
Kementerian Riset, Teknologi, dan Pendidikan Tinggi,

TTD.

Ani Nurdiani Azizah
NIP. 195812011985032001

PETA JABATAN
KEPALA BIRO PERENCANAAN, AKADEMIK, DAN KEMAHASISWAAN
UNIVERSITAS PAPUA

Rekapitulasi	Jumlah		
	B	K	F
Eselon II	1	1	0
Eselon III	1	2	1
Eselon IV	5	5	0
JFT	0	0	0
JFU	2	19	17
	9	27	18

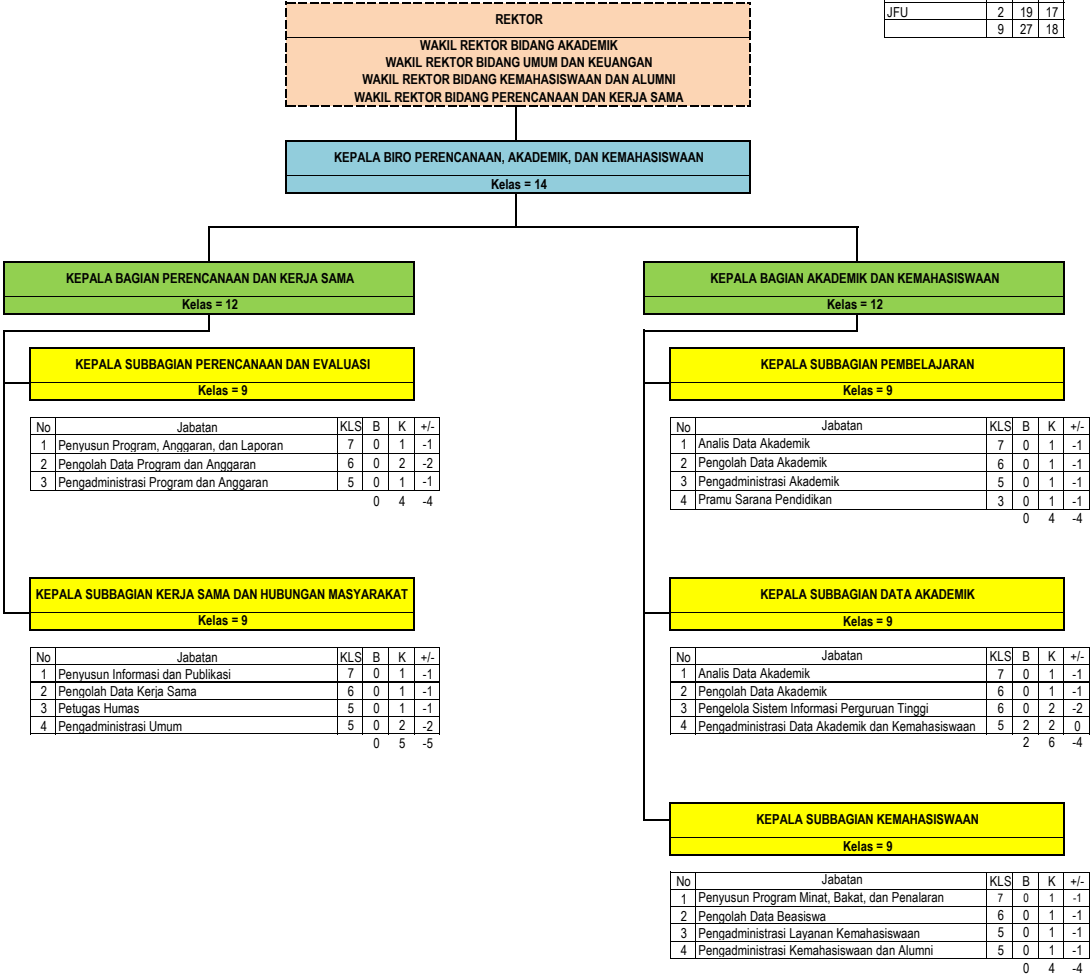

PETA JABATAN
BIRO UMUM DAN KEUANGAN
UNIVERSITAS PAPUA

Rekapitulasi	Jumlah		
	B	K	F
Eselon II	1	1	0
Eselon III	3	3	0
Eselon IV	5	6	1
JFT	0	0	0
JFU	42	61	19
	51	71	20

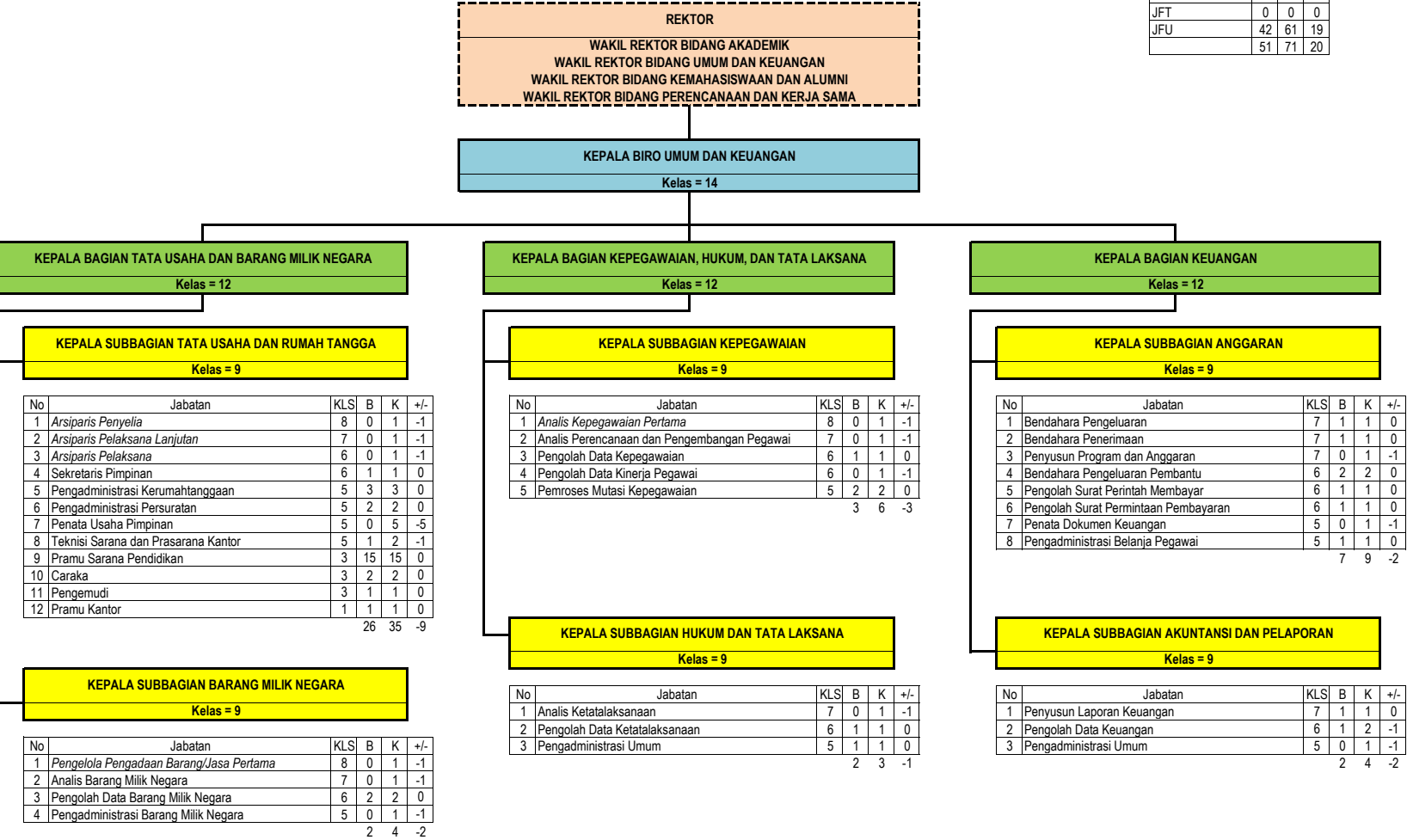

PETA JABATAN
FAKULTAS PERTANIAN
UNIVERSITAS PAPUA

Rekapitulasi	Jumlah		
	B	K	F
Eselon II	0	0	0
Eselon III	1	1	0
Eselon IV	2	2	0
JFT	0	0	0
JFU	10	17	7
	13	20	7

DEKAN
WAKIL DEKAN BIDANG AKADEMIK
WAKIL DEKAN BIDANG UMUM DAN KEUANGAN
WAKIL DEKAN BIDANG KEMAHASISWAAN DAN ALUMNI

KEPALA BAGIAN TATA USAHA
Kelas = 11

KEPALA SUBBAGIAN AKADEMIK DAN KEMAHASISWAAN
Kelas = 8

No	Jabatan	KLS	B	K	+/-
1	Pengolah Data Akademik	6	1	1	0
2	Pengadministrasi Akademik	5	0	2	-2
3	Pengadministrasi Kemahasiswaan dan Alumni	5	1	1	0
4	Pramu Sarana Pendidikan	3	0	3	-3
			2	7	-5

KEPALA SUBBAGIAN UMUM DAN KEUANGAN
Kelas = 8

No	Jabatan	KLS	B	K	+/-
1	Bendahara Pengeluaran Pembantu	6	0	1	-1
2	Pengadministrasi Persuratan	5	2	1	1
3	Pemroses Mutasi Kepegawaian	5	1	1	0
4	Pengadministrasi Barang Milik Negara	5	1	1	0
5	Penata Dokumen Keuangan	5	0	1	-1
6	Pramu Kantor	1	2	2	0
			6	7	-1

JURUSAN

No	Jabatan	KLS	B	K	+/-
1	Ketua Jurusan				
2	Sekretaris Jurusan				
3	Dosen				
a	Guru Besar				
b	Lektor Kepala				
c	Lektor				
d	Asisten Ahli				
4	Koordinator/Ketua Program Studi				
5	Kepala Laboratorium				
6	Pranata Laboratorium Pendidikan Pertama	8	0	1	-1
7	Pranata Laboratorium Pendidikan Penyelia	8	0	1	-1
8	Pranata Laboratorium Pendidikan Pelaksana Lanjutan	7	0	1	-1
9	Pranata Laboratorium Pendidikan Pelaksana	6	0	1	-1
10	Teknisi Laboratorium	5	2	3	-1
			2	3	-1

PETA JABATAN
FAKULTAS TEKNOLOGI PERTANIAN
UNIVERSITAS PAPUA

Rekapitulasi	Jumlah		
	B	K	F
Eselon II	0	0	0
Eselon III	1	1	0
Eselon IV	2	2	0
JFT	0	0	0
JFU	5	16	11
	8	19	11

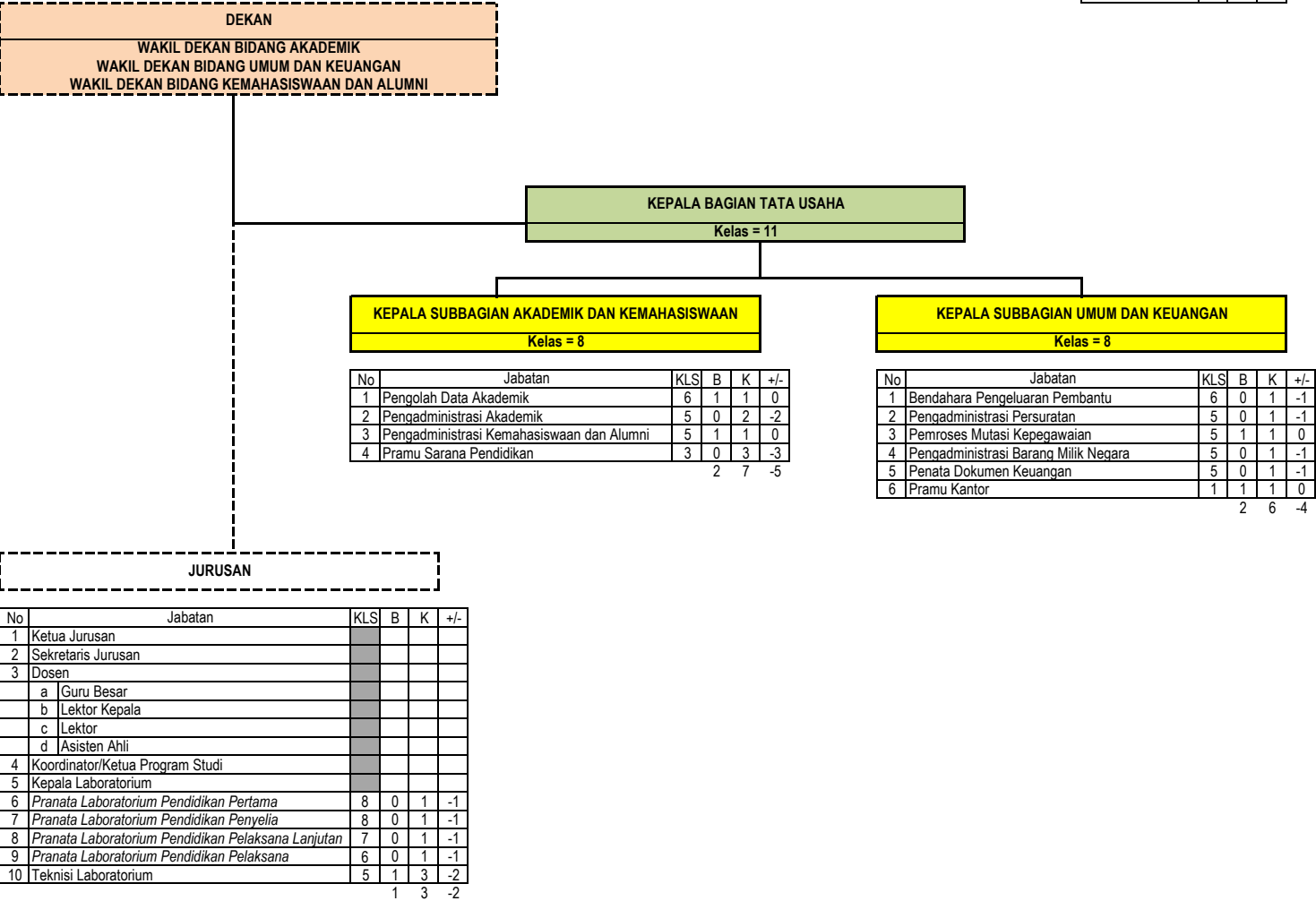

PETA JABATAN
FAKULTAS PETERNAKAN
UNIVERSITAS PAPUA

Rekapitulasi	Jumlah		
	B	K	F
Eselon II	0	0	0
Eselon III	1	1	0
Eselon IV	2	2	0
JFT	0	0	0
JFU	8	15	7
	11	18	7

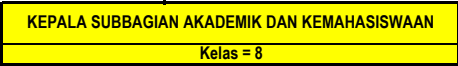
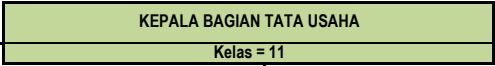
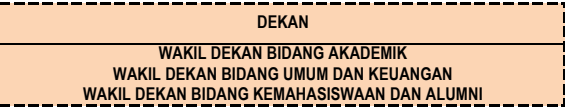

No	Jabatan	KLS	B	K	+/-
1	Pengolah Data Akademik	6	0	1	-1
2	Pengadministrasi Akademik	5	0	2	-2
3	Pengadministrasi Kemahasiswaan dan Alumni	5	1	1	0
4	Pramu Sarana Pendidikan	3	3	3	0
		4	7	-3	

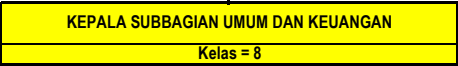

No	Jabatan	KLS	B	K	+/-
1	Bendahara Pengeluaran Pembantu	6	0	1	-1
2	Pengadministrasi Persuratan	5	1	1	0
3	Pemroses Mutasi Kepegawaian	5	1	1	0
4	Pengadministrasi Barang Milik Negara	5	1	1	0
5	Penata Dokumen Keuangan	5	0	1	-1
		3	5	-2	



No	Jabatan	KLS	B	K	+/-
1	Ketua Jurusan				
2	Sekretaris Jurusan				
3	Dosen				
a	Guru Besar				
b	Lektor Kepala				
c	Lektor				
d	Asisten Ahli				
4	Koordinator/Ketua Program Studi				
5	Kepala Laboratorium				
6	Pranata Laboratorium Pendidikan Pertama	8	0	1	-1
7	Pranata Laboratorium Pendidikan Penyelia	8	0	1	-1
8	Pranata Laboratorium Pendidikan Pelaksana Lanjutan	7	0	1	-1
9	Pranata Laboratorium Pendidikan Pelaksana	6	0	1	-1
10	Teknisi Laboratorium	5	1	3	-2
		1	3	-2	

PETA JABATAN
FAKULTAS PERIKANAN DAN ILMU KELAUTAN
UNIVERSITAS PAPUA

Rekapitulasi	Jumlah		
	B	K	F
Eselon II	0	0	0
Eselon III	1	1	0
Eselon IV	2	2	0
JFT	0	0	0
JFU	2	15	13
	5	18	13

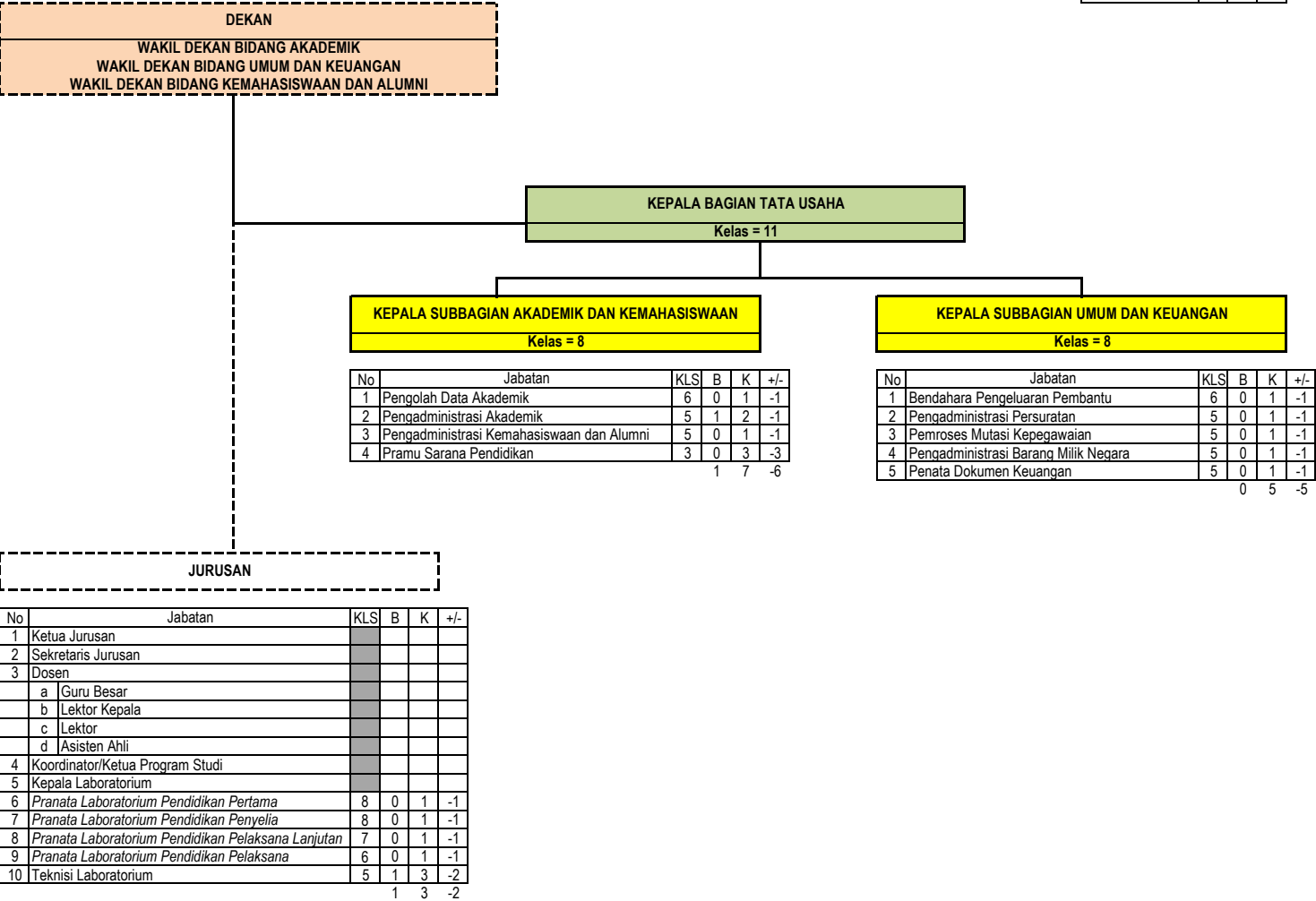

PETA JABATAN
FAKULTAS MATEMATIKA DAN ILMU PENGETAHUAN ALAM
UNIVERSITAS PAPUA

Rekapitulasi	Jumlah		
	B	K	F
Eselon II	0	0	0
Eselon III	1	1	0
Eselon IV	2	2	0
JFT	0	0	0
JFU	8	17	9
	11	20	9

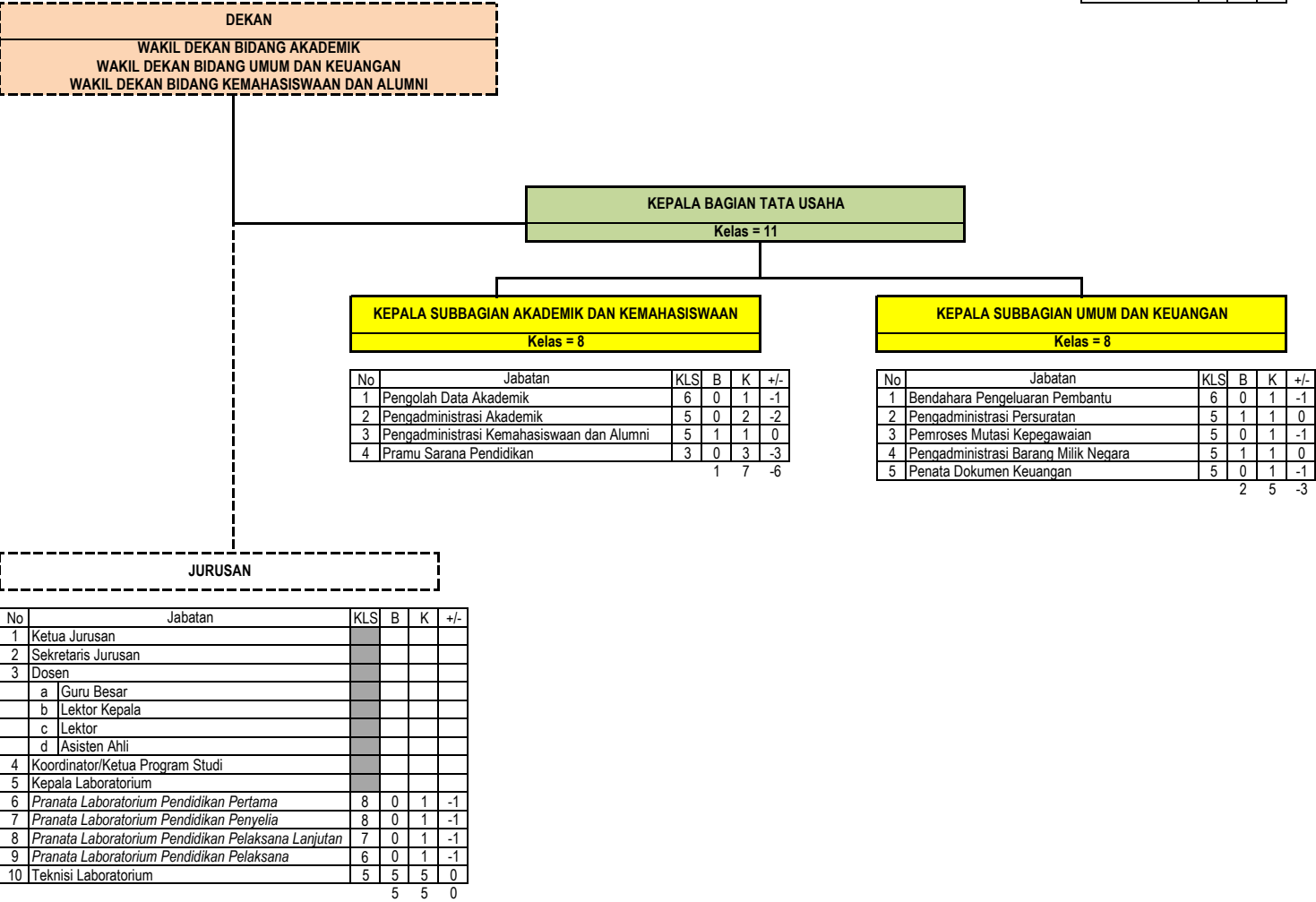

PETA JABATAN
FAKULTAS KEHUTANAN
UNIVERSITAS PAPUA

Rekapitulasi	Jumlah		
	B	K	F
Eselon II	0	0	0
Eselon III	1	1	0
Eselon IV	2	2	0
JFT	0	0	0
JFU	6	15	9
	9	18	9

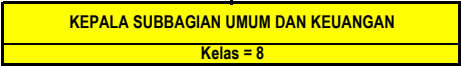
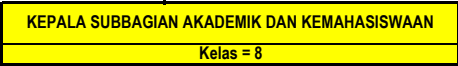
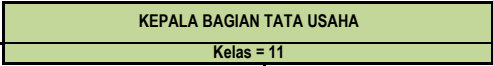
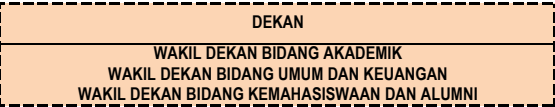

No	Jabatan	KLS	B	K	+/-
1	Pengolah Data Akademik	6	0	1	-1
2	Pengadministrasi Akademik	5	2	2	0
3	Pengadministrasi Kemahasiswaan dan Alumni	5	0	1	-1
4	Pramu Sarana Pendidikan	3	1	3	-2
		3	7	-4	

No	Jabatan	KLS	B	K	+/-
1	Bendahara Pengeluaran Pembantu	6	0	1	-1
2	Pengadministrasi Persuratan	5	1	1	0
3	Pemroses Mutasi Kepegawaian	5	0	1	-1
4	Pengadministrasi Barang Milik Negara	5	1	1	0
5	Penata Dokumen Keuangan	5	0	1	-1
		2	5	-3	



No	Jabatan	KLS	B	K	+/-
1	Ketua Jurusan				
2	Sekretaris Jurusan				
3	Dosen				
a	Guru Besar				
b	Lektor Kepala				
c	Lektor				
d	Asisten Ahli				
4	Koordinator/Ketua Program Studi				
5	Kepala Laboratorium				
6	Pranata Laboratorium Pendidikan Pertama	8	0	1	-1
7	Pranata Laboratorium Pendidikan Penyelia	8	0	1	-1
8	Pranata Laboratorium Pendidikan Pelaksana Lanjutan	7	0	1	-1
9	Pranata Laboratorium Pendidikan Pelaksana	6	0	1	-1
10	Teknisi Laboratorium	5	1	3	-2
		1	3	-2	

PETA JABATAN
FAKULTAS EKONOMI DAN BISNIS
UNIVERSITAS PAPUA

Rekapitulasi	Jumlah		
	B	K	F
Eselon II	0	0	0
Eselon III	1	1	0
Eselon IV	2	2	0
JFT	0	0	0
JFU	4	15	11
	7	18	11

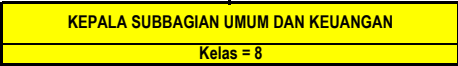
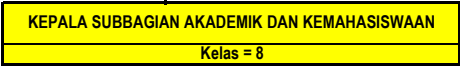
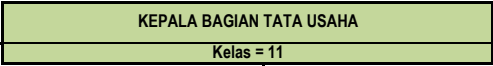
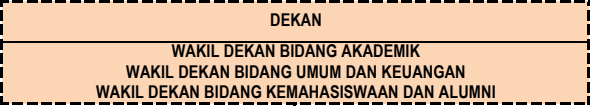

No	Jabatan	KLS	B	K	+/-
1	Pengolah Data Akademik	6	1	1	0
2	Pengadministrasi Akademik	5	0	2	-2
3	Pengadministrasi Kemahasiswaan dan Alumni	5	1	1	0
4	Pramu Sarana Pendidikan	3	1	3	-2
		3	7	-4	

No	Jabatan	KLS	B	K	+/-
1	Bendahara Pengeluaran Pembantu	6	0	1	-1
2	Pengadministrasi Persuratan	5	1	1	0
3	Pemroses Mutasi Kepegawaian	5	0	1	-1
4	Pengadministrasi Barang Milik Negara	5	0	1	-1
5	Penata Dokumen Keuangan	5	0	1	-1
		1	5	-4	



No	Jabatan	KLS	B	K	+/-
1	Ketua Jurusan				
2	Sekretaris Jurusan				
3	Dosen				
a	Guru Besar				
b	Lektor Kepala				
c	Lektor				
d	Asisten Ahli				
4	Koordinator/Ketua Program Studi				
5	Kepala Laboratorium				
6	Pranata Laboratorium Pendidikan Pertama	8	0	1	-1
7	Pranata Laboratorium Pendidikan Penyelia	8	0	1	-1
8	Pranata Laboratorium Pendidikan Pelaksana Lanjutan	7	0	1	-1
9	Pranata Laboratorium Pendidikan Pelaksana	6	0	1	-1
10	Teknisi Laboratorium	5	0	3	-3
		0	3	-3	

PETA JABATAN
FAKULTAS SASTRA DAN BUDAYA
UNIVERSITAS PAPUA

Rekapitulasi	Jumlah		
	B	K	F
Eselon II	0	0	0
Eselon III	1	1	0
Eselon IV	2	2	0
JFT	0	0	0
JFU	4	14	10
	7	17	10

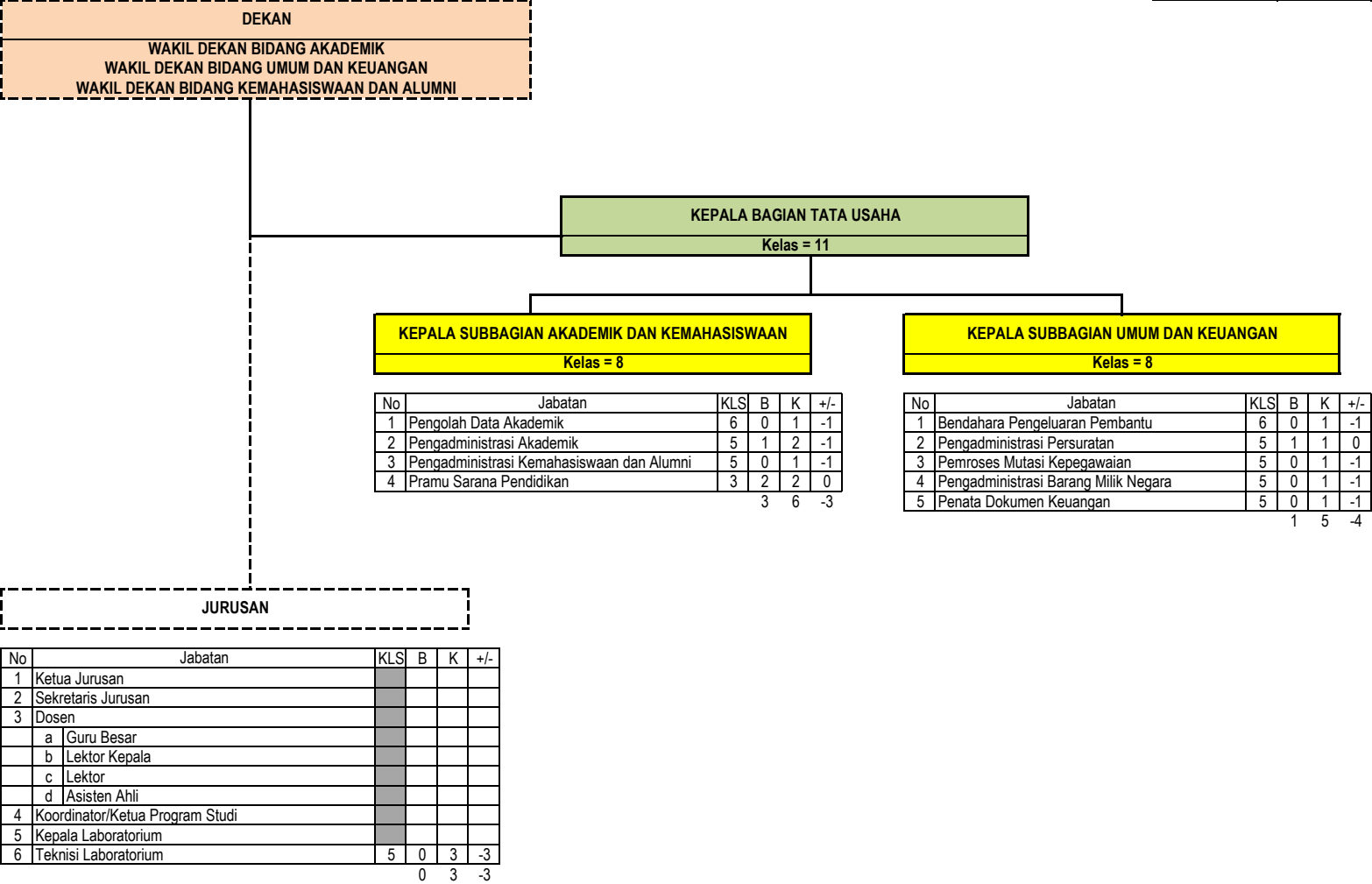

PETA JABATAN
FAKULTAS TEKNIK
UNIVERSITAS PAPUA

Rekapitulasi	Jumlah		
	B	K	F
Eselon II	0	0	0
Eselon III	1	1	0
Eselon IV	2	2	0
JFT	0	0	0
JFU	10	14	4
	13	17	4

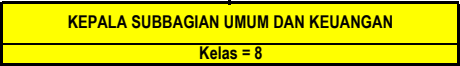
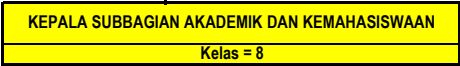
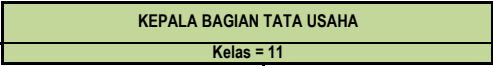
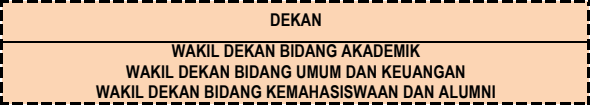

No	Jabatan	KLS	B	K	+/-
1	Pengolah Data Akademik	6	1	1	0
2	Pengadministrasi Akademik	5	1	2	-1
3	Pengadministrasi Kemahasiswaan dan Alumni	5	1	1	0
4	Pramu Sarana Pendidikan	3	1	1	0
		4	5	-1	

No	Jabatan	KLS	B	K	+/-
1	Bendahara Pengeluaran Pembantu	6	1	1	0
2	Pengadministrasi Persuratan	5	1	1	0
3	Pemroses Mutasi Kepegawaian	5	1	1	0
4	Pengadministrasi Barang Milik Negara	5	1	1	0
5	Penata Dokumen Keuangan	5	1	1	0
6	Pramu Kantor	1	1	1	0
		6	6	0	



No	Jabatan	KLS	B	K	+/-
1	Ketua Jurusan				
2	Sekretaris Jurusan				
3	Dosen				
	a Guru Besar				
	b Lektor Kepala				
	c Lektor				
	d Asisten Ahli				
4	Koordinator/Ketua Program Studi				
5	Kepala Laboratorium				
6	Pranata Laboratorium Pendidikan Pertama	8	0	1	-1
7	Pranata Laboratorium Pendidikan Penyelia	8	0	1	-1
8	Pranata Laboratorium Pendidikan Pelaksana Lanjutan	7	0	1	-1
9	Pranata Laboratorium Pendidikan Pelaksana	6	0	1	-1
10	Teknisi Laboratorium	5	0	3	-3
		0	3	-3	

PETA JABATAN
FAKULTAS KEGURUAN DAN ILMU PENDIDIKAN
UNIVERSITAS PAPUA

Rekapitulasi	Jumlah		
	B	K	F
Eselon II	0	0	0
Eselon III	1	1	0
Eselon IV	2	2	0
JFT	0	0	0
JFU	6	13	7
	9	16	7

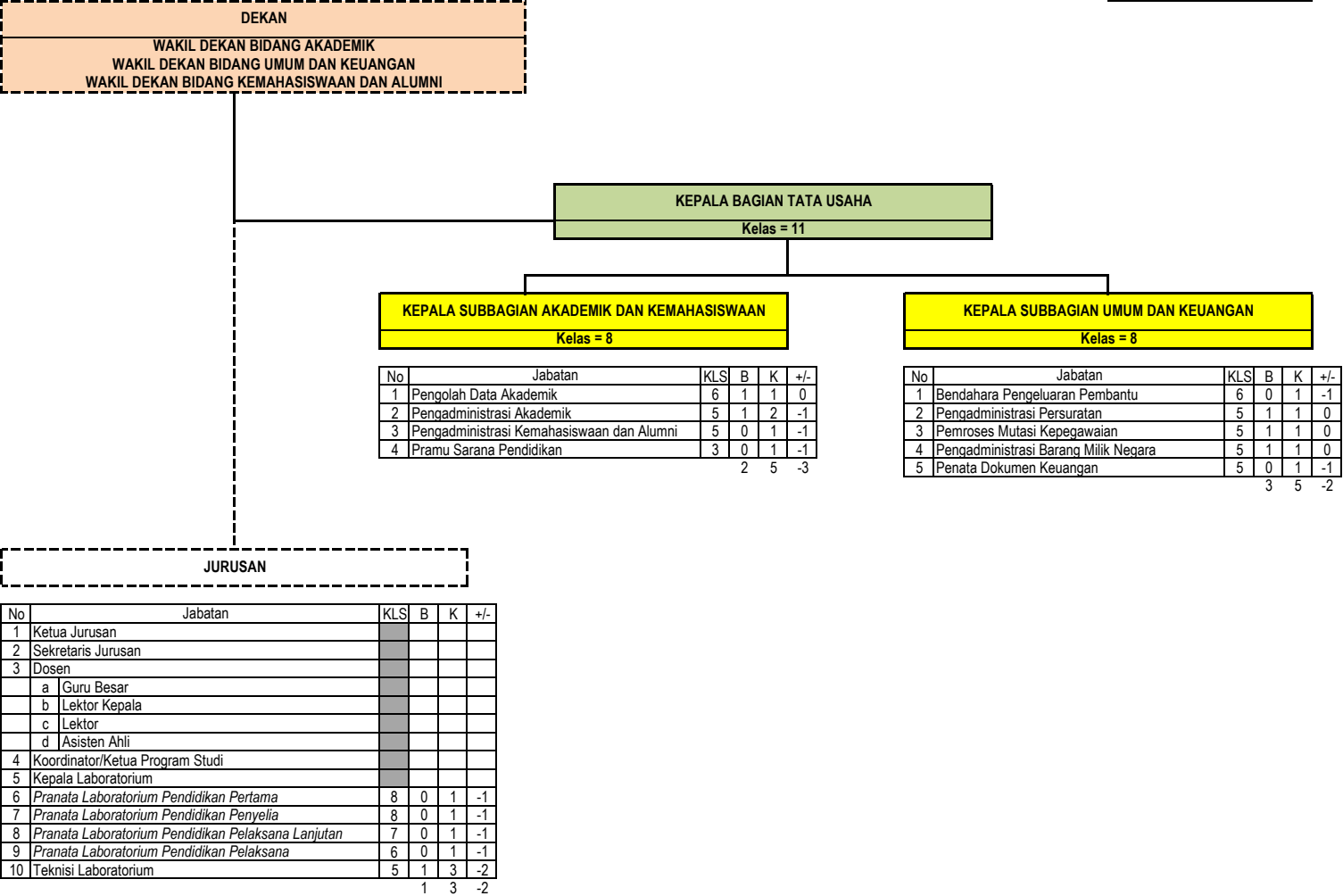

PETA JABATAN
FAKULTAS ILMU SOSIAL DAN ILMU POLITIK
UNIVERSITAS PAPUA

Rekapitulasi	Jumlah		
	B	K	F
Eselon II	0	0	0
Eselon III	1	1	0
Eselon IV	2	2	0
JFT	0	0	0
JFU	0	13	13
	3	16	13

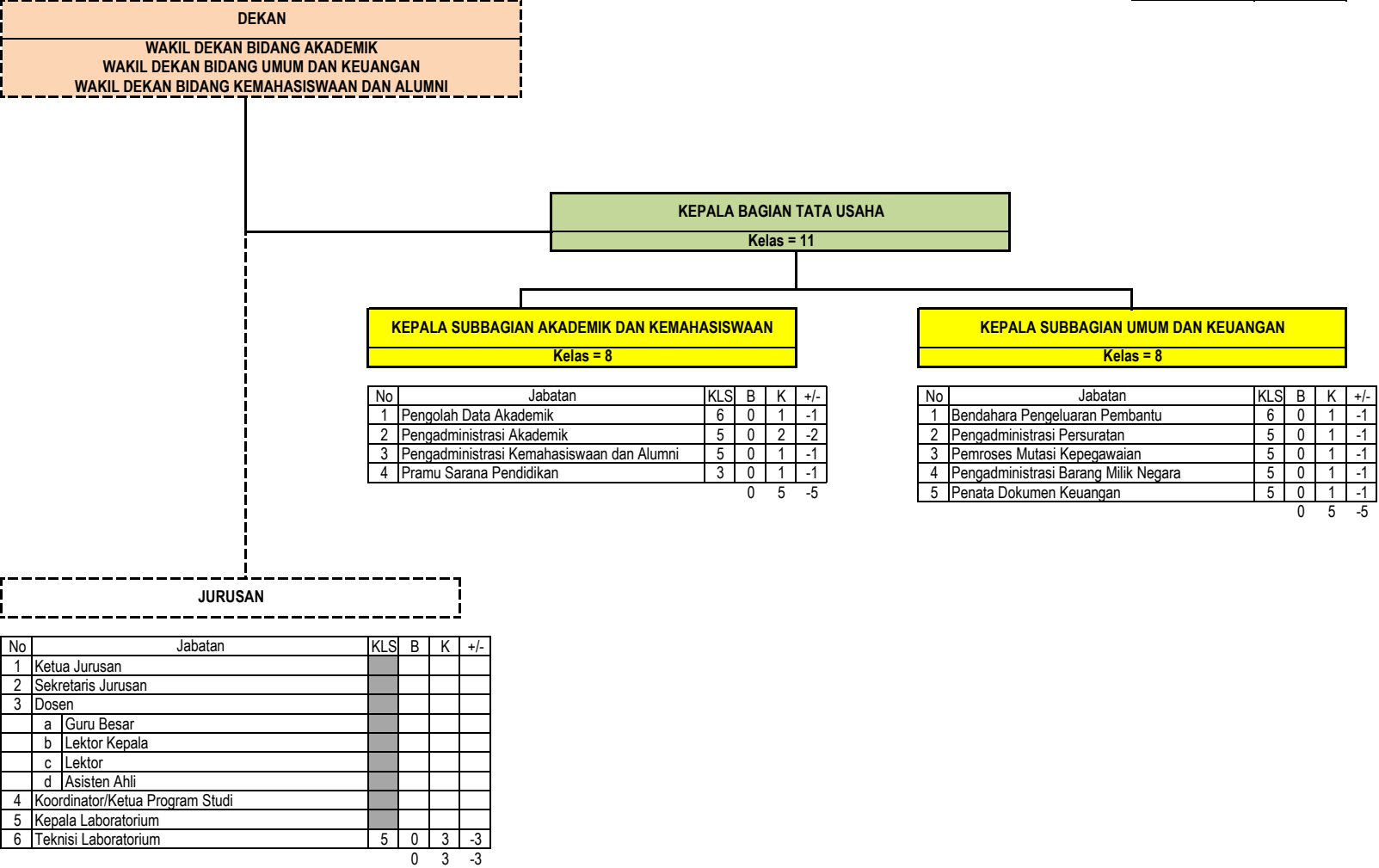

PETA JABATAN
FAKULTAS KEDOKTERAN
UNIVERSITAS PAPUA

Rekapitulasi	Jumlah		
	B	K	F
Eselon II	0	0	0
Eselon III	1	1	0
Eselon IV	2	2	0
JFT	0	0	0
JFU	2	15	13
	5	18	13

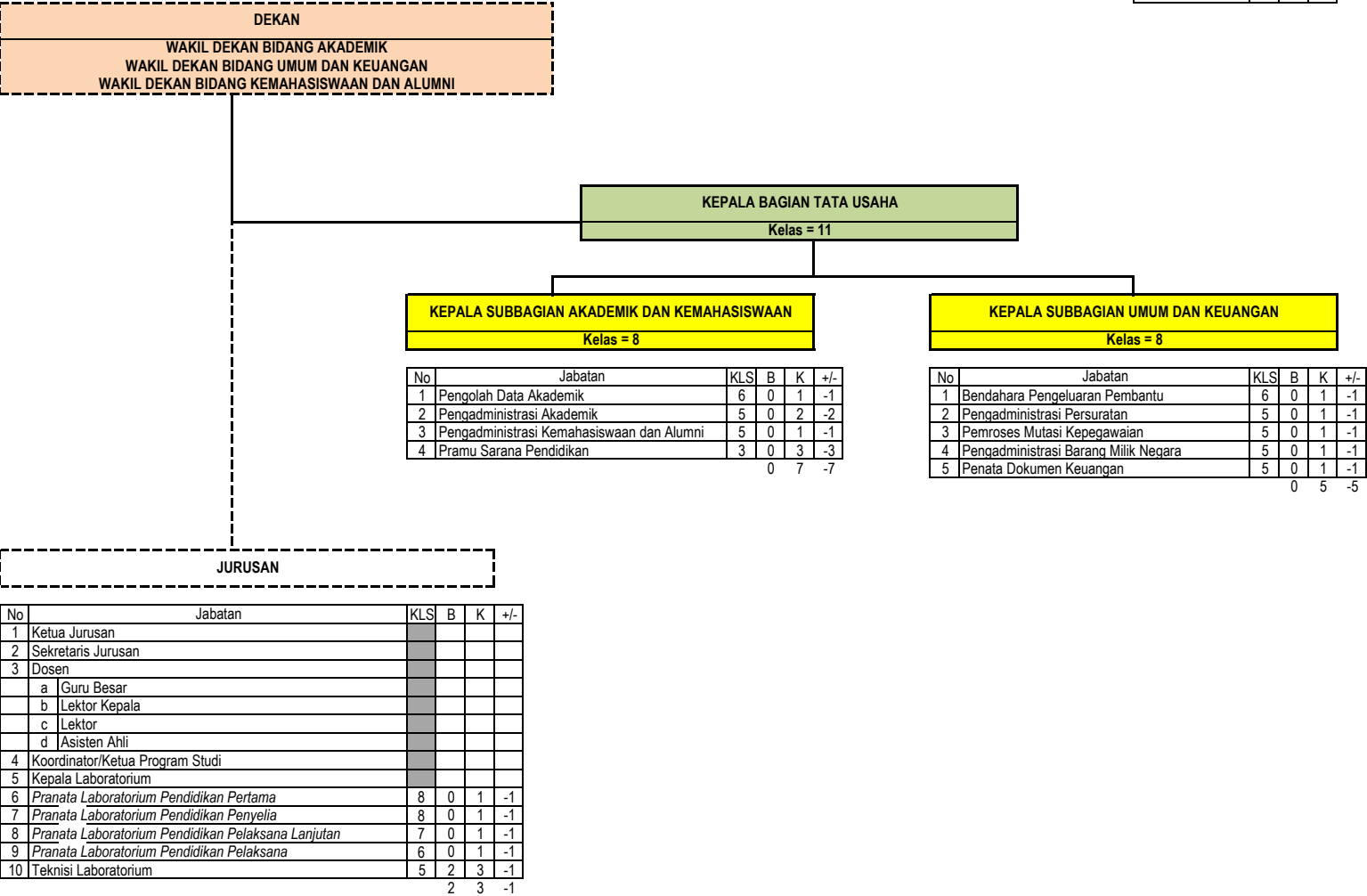

PETA JABATAN
FAKULTAS TEKNIK PERTAMBANGAN DAN PERMINYAKAN
UNIVERSITAS PAPUA

Rekapitulasi	Jumlah		
	B	K	F
Eselon II	0	0	0
Eselon III	1	1	0
Eselon IV	2	2	0
JFT	0	0	0
JFU	4	14	10
	7	17	10

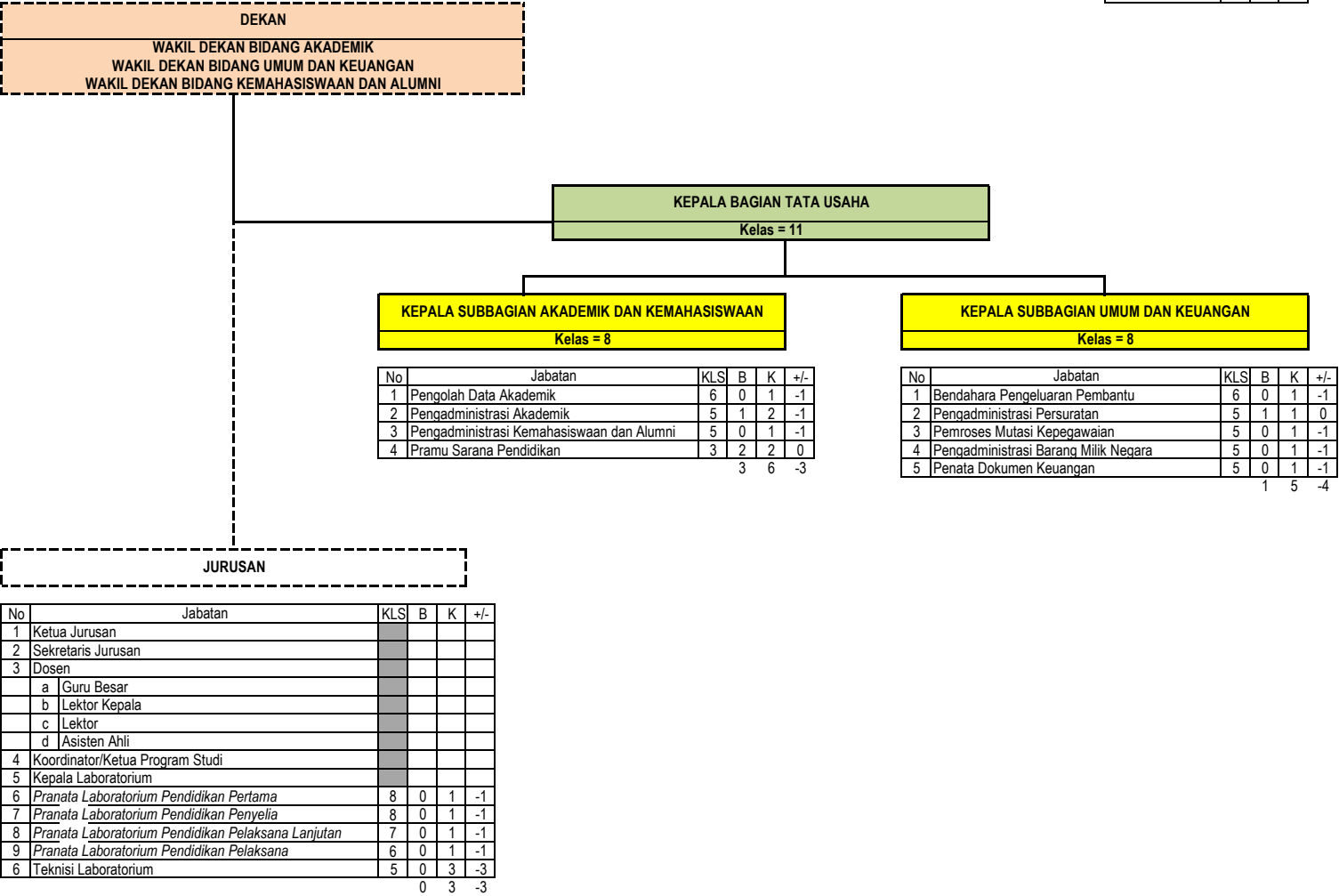

PETA JABATAN
PASCASARJANA
UNIVERSITAS PAPUA

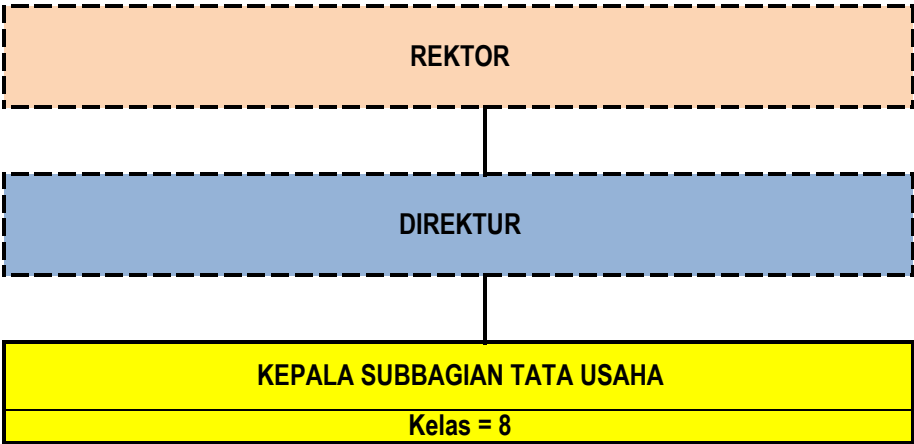

Rekapitulasi	Jumlah		
	B	K	F
Eselon II	0	0	0
Eselon III	0	0	0
Eselon IV	1	1	0
JFT	0	0	0
JFU	2	11	9
	3	12	9

No	Jabatan	KLS	B	K	+/-
1	Bendahara Pengeluaran Pembantu	6	0	1	-1
2	Pengolah Data Akademik	6	0	1	-1
3	Pengolah Data Program dan Anggaran	6	0	1	-1
4	Penata Dokumen Keuangan	5	0	1	-1
5	Penata Usaha Pimpinan	5	0	1	-1
6	Pengadministrasi Akademik	5	0	1	-1
7	Pengadministrasi Kemahasiswaan dan Alumni	5	0	1	-1
8	Pengadministrasi Barang Milik Negara	5	2	1	1
9	Pengadministrasi Kerja Sama	5	0	1	-1
10	Pramu Sarana dan Prasarana Pendidikan	3	0	2	-2
		2	11	-9	

PETA JABATAN
LEMBAGA PENELITIAN DAN PENGABDIAN KEPADA MASYARAKAT
UNIVERSITAS PAPUA

Rekapitulasi	Jumlah		
	B	K	F
Eselon II	0	0	0
Eselon III	1	1	0
Eselon IV	2	2	0
JFT	0	0	0
JFU	7	14	-7
	10	17	-7

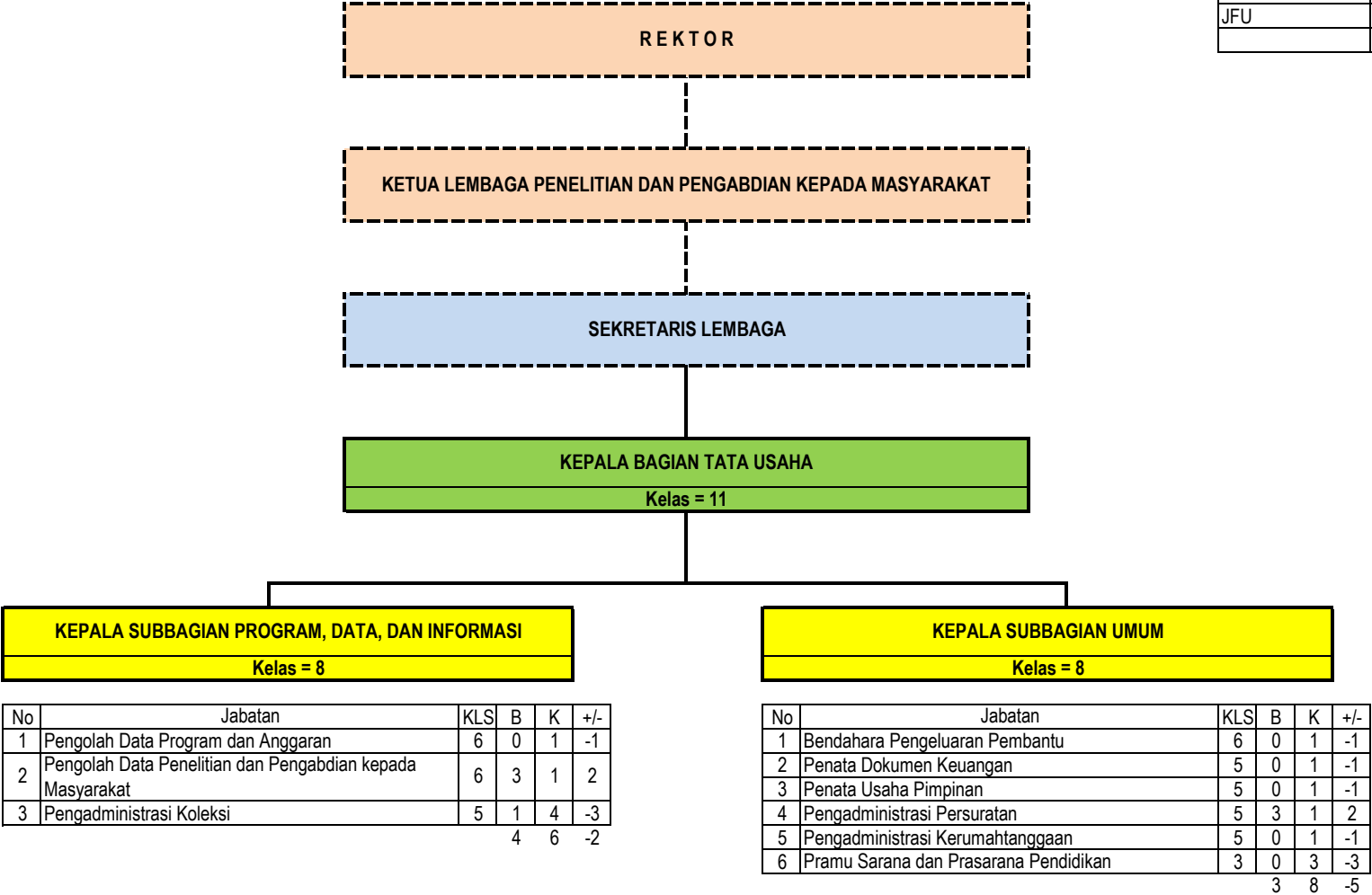

PETA JABATAN
LEMBAGA PENGEMBANGAN PEMBELAJARAN DAN PENJAMINAN MUTU
UNIVERSITAS PAPUA

Rekapitulasi	Jumlah		
	B	K	F
Eselon II	0	0	0
Eselon III	1	1	0
Eselon IV	2	2	0
JFT	0	0	0
JFU	1	6	-5
	4	9	-5

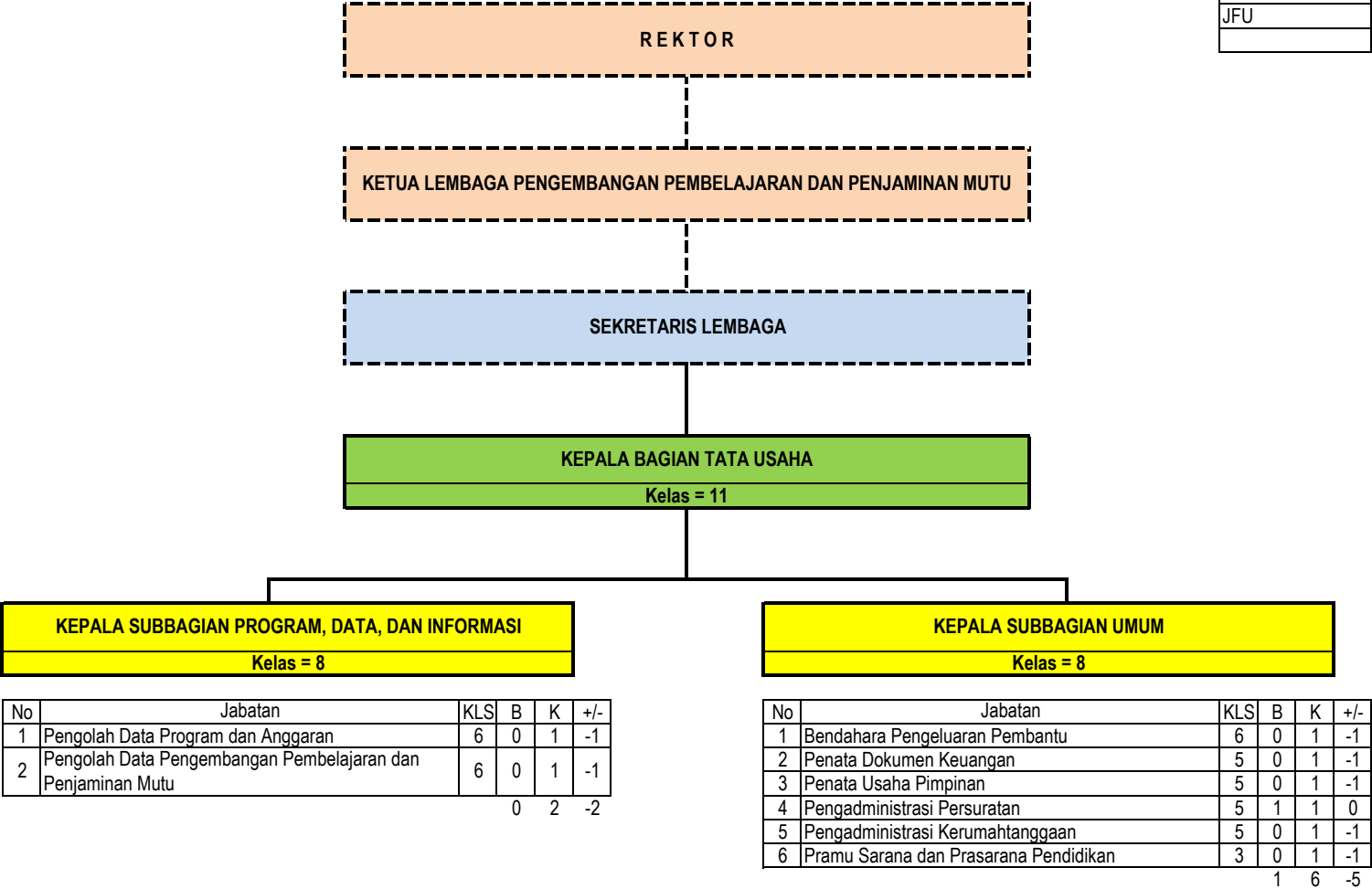

PETA JABATAN
UPT PERPUSTAKAAN
UNIVERSITAS PAPUA

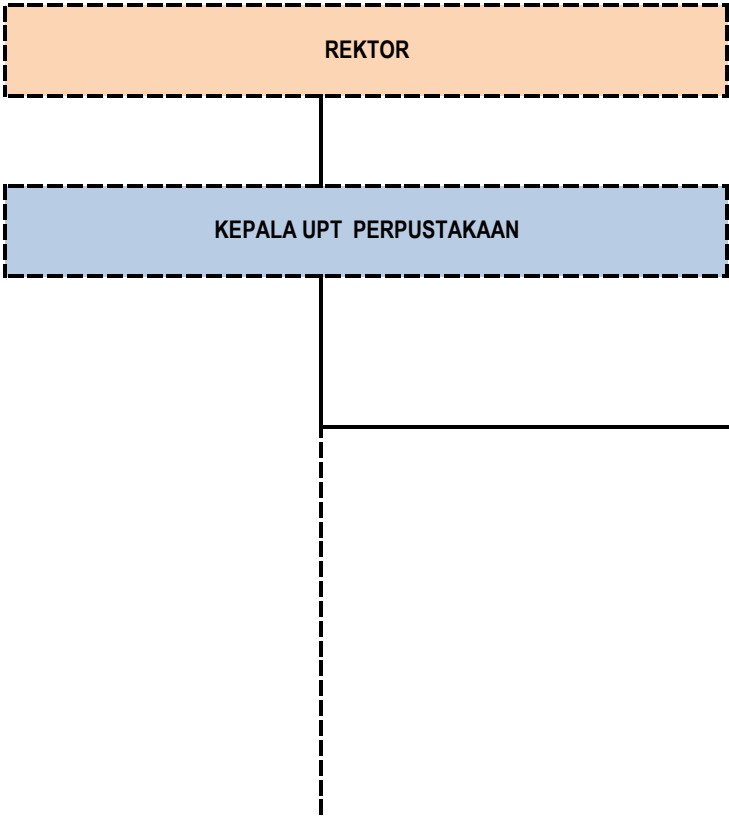

Rekapitulasi	Jumlah		
	B	K	F
Eselon II	0	0	0
Eselon III	0	0	0
Eselon IV	0	1	-1
JFT	1	6	-5
JFU	8	15	-7
	9	22	-13

KEPALA SUBBAGIAN TATA USAHA
Kelas = 8

No	Jabatan	KLS	B	K	+/-
1	Bendahara Pengeluaran Pembantu	6	1	1	0
2	Pengolah Bahan Pustaka	6	4	6	-2
3	Pengelola Pustaka Elektronik	6	1	1	0
4	Penata Dokumen Keuangan	5	0	1	-1
5	Pengadministrasi Perpustakaan	5	1	4	-3
6	Pengadministrasi Umum	5	1	2	-1
			8	15	-7

Kelompok Jabatan Fungsional Tertentu

No	Jabatan	KLS	B	K	+/-
1	Pustakawan Pertama	8	1	2	-1
2	Pustakawan Pelaksana Lanjutan	7	0	2	-2
3	Pustakawan Pelaksana	6	0	2	-2
			1	6	-5

PETA JABATAN
UPT TEKNOLOGI INFORMASI DAN KOMUNIKASI
UNIVERSITAS PAPUA

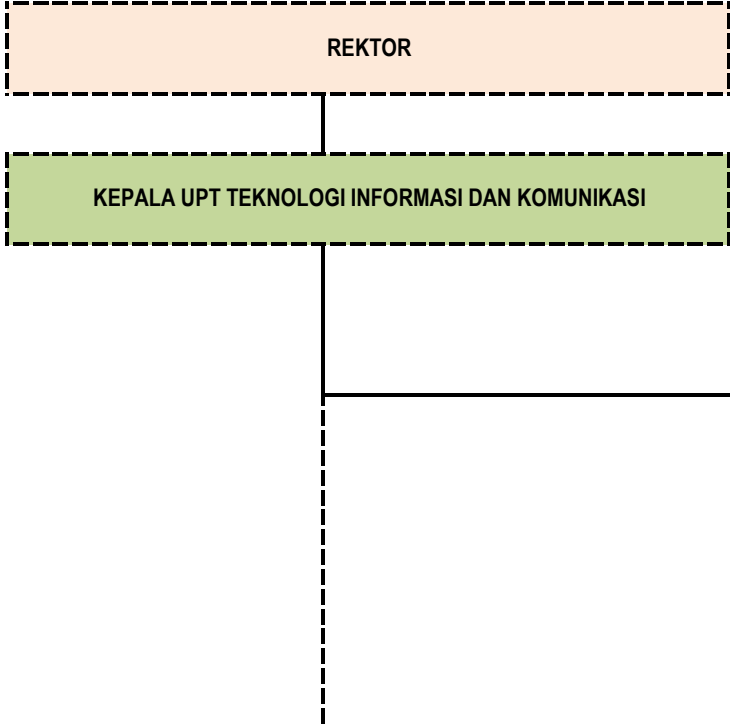

Rekapitulasi	Jumlah		
	B	K	F
Eselon II	0	0	0
Eselon III	0	0	0
Eselon IV	1	1	0
JFT	0	4	-4
JFU	3	7	-4
	4	12	-8

KEPALA SUBBAGIAN TATA USAHA					
Kelas = 9					

No	Jabatan	KLS	B	K	+/-
1	Pengelola Sistem dan Jaringan	7	1	2	-1
2	Bendahara Pengeluaran Pembantu	6	0	1	-1
3	Pengelola Laman	6	1	1	0
4	Penata Dokumen Keuangan	5	0	1	-1
5	Teknisi Komputer	5	1	1	0
6	Pengadministrasi Umum	5	0	1	-1
			3	7	-4

Kelompok Jabatan Fungsional Tertentu

No	Jabatan	KLS	B	K	+/-
1	Pranata Komputer Pertama	8	0	1	-1
2	Pranata Komputer Penyelia	8	0	1	-1
3	Pranata Komputer Pelaksana Lanjutan	7	0	1	-1
4	Pranata Komputer Pelaksana	6	0	1	-1
			0	4	-4

PETA JABATAN
UPT BAHASA
UNIVERSITAS PAPUA

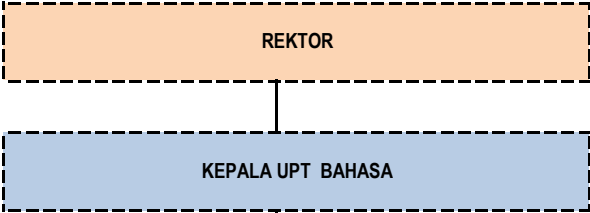

No	Jabatan	KLS	B	K	+/-
1	Teknisi Sarana dan Prasarana Kantor	5	1	1	0
2	Teknisi Laboratorium Bahasa	5	0	2	-2
3	Pengadministrasi Umum	5	1	1	0
4	Pramu Sarana Pendidikan	3	0	1	-1

2 5 -3

Rekapitulasi	Jumlah		
	B	K	F
Eselon II	0	0	0
Eselon III	0	0	0
Eselon IV	0	0	0
JFT	0	0	0
JFU	2	5	-3
	2	5	-3

MENTERI RISET, TEKNOLOGI, DAN PENDIDIKAN TINGGI
REPUBLIK INDONESIA,

TTD.

MOHAMAD NASIR

Salinan sesuai dengan aslinya
Kepala Biro Hukum dan Organisasi
Kementerian Riset, Teknologi, dan Pendidikan Tinggi,

TTD.

Ani Nurdiani Azizah
NIP. 195812011985032001