

SALINAN

PERATURAN MENTERI RISET, TEKNOLOGI, DAN PENDIDIKAN TINGGI
REPUBLIK INDONESIA
NOMOR 112 TAHUN 2016
TENTANG
KELAS JABATAN DI POLITEKNIK PERTANIAN NEGERI KUPANG

DENGAN RAHMAT TUHAN YANG MAHA ESA

MENTERI RISET, TEKNOLOGI, DAN PENDIDIKAN TINGGI
REPUBLIK INDONESIA,

- Menimbang : a. bahwa untuk melaksanakan ketentuan Pasal 6 ayat (1) Peraturan Menteri Pendayagunaan Aparatur Negara dan Reformasi Birokrasi Nomor 39 Tahun 2013 tentang Penetapan Kelas Jabatan di lingkungan Instansi Pemerintah, perlu menetapkan Kelas Jabatan di lingkungan Kementerian Riset, Teknologi, dan Pendidikan Tinggi;
- b. bahwa sesuai dengan hasil evaluasi jabatan di Politeknik Pertanian Negeri Kupang telah memperoleh persetujuan Menteri Pendayagunaan Aparatur Negara dan Reformasi Birokrasi berdasarkan Surat Nomor B-3362/M.PANRB/10/2015;
- c. bahwa berdasarkan pertimbangan sebagaimana dimaksud dalam huruf a dan huruf b, perlu menetapkan Peraturan Menteri Riset, Teknologi, dan Pendidikan Tinggi tentang Kelas Jabatan di Politeknik Pertanian Negeri Kupang;

- Mengingat : 1. Undang-Undang Nomor 5 Tahun 2014 tentang Aparatur Sipil Negara (Lembaran Negara Republik Indonesia Tahun 2014 Nomor 6, Tambahan Lembaran Negara Republik Indonesia Nomor 5494);
2. Peraturan Pemerintah Nomor 9 Tahun 2003 tentang Wewenang Pengangkatan, Pemindahan, dan Pemberhentian Pegawai Negeri Sipil (Lembaran Negara Republik Indonesia Tahun 2003 Nomor 15, Tambahan Lembaran Negara Republik Indonesia Nomor 4263) sebagaimana telah diubah dengan Peraturan Pemerintah Nomor 63 Tahun 2009 tentang Perubahan atas Peraturan Pemerintah Nomor 9 Tahun 2003 tentang Wewenang Pengangkatan, Pemindahan, dan Pemberhentian Pegawai Negeri Sipil (Lembaran Negara Republik Indonesia Tahun 2009 Nomor 164);
3. Peraturan Presiden Nomor 13 Tahun 2015 tentang Kementerian Riset, Teknologi, dan Pendidikan Tinggi (Lembaran Negara Republik Indonesia Tahun 2015 Nomor 14);
4. Keputusan Presiden Nomor 121/P Tahun 2014 tentang Pembentukan Kementerian dan Pengangkatan Menteri Kabinet Kerja Periode Tahun 2014-2019;
5. Peraturan Menteri Pendayagunaan Aparatur Negara dan Reformasi Birokrasi Nomor 39 Tahun 2013 tentang Penetapan Kelas Jabatan di lingkungan Instansi Pemerintah (Berita Negara Republik Indonesia Tahun 2013 Nomor 1636);
6. Peraturan Menteri Riset, Teknologi, dan Pendidikan Tinggi Nomor 15 Tahun 2015 tentang Organisasi dan Tata Kerja Kementerian Riset, Teknologi, dan Pendidikan Tinggi (Berita Negara Republik Indonesia Tahun 2015 Nomor 889);
7. Peraturan Menteri Riset, Teknologi, dan Pendidikan Tinggi Nomor 31 Tahun 2015 tentang Organisasi dan Tata Kerja Politeknik Pertanian Negeri Kupang (Berita Negara Republik Indonesia Tahun 2015 Nomor 1396);

MEMUTUSKAN:

Menetapkan : PERATURAN MENTERI RISET, TEKNOLOGI, DAN PENDIDIKAN TINGGI TENTANG KELAS JABATAN DI POLITEKNIK PERTANIAN NEGERI KUPANG.

Pasal 1

Peraturan Menteri ini mengatur mengenai kelas jabatan di Politeknik Pertanian Negeri Kupang yang terdiri atas:

- a. jabatan struktural; dan
- b. jabatan fungsional.

Pasal 2

Kelas jabatan sebagaimana dimaksud dalam Pasal 1 ditetapkan berdasarkan persetujuan penetapan hasil evaluasi jabatan oleh menteri yang menyelenggarakan urusan pemerintahan di bidang pendayagunaan aparatur negara dan reformasi birokrasi.

Pasal 3

- (1) Kelas jabatan sebagaimana dimaksud dalam Pasal 1 tercantum dalam Lampiran yang merupakan bagian tidak terpisahkan dari Peraturan Menteri ini.
- (2) Lampiran sebagaimana dimaksud pada ayat (1) terdiri atas:
 - a. rekapitulasi kelas jabatan dan persediaan pegawai sebagaimana tercantum dalam Lampiran I;
 - b. daftar nama jabatan struktural, kelas jabatan, dan persediaan pegawai sebagaimana tercantum dalam Lampiran II;
 - c. daftar nama jabatan fungsional, kelas jabatan, dan persediaan pegawai sebagaimana tercantum dalam Lampiran III;

- d. tabel hasil evaluasi jabatan struktural sebagaimana tercantum dalam Lampiran IV;
- e. tabel hasil evaluasi jabatan fungsional sebagaimana tercantum dalam Lampiran V; dan
- f. peta jabatan sebagaimana tercantum dalam Lampiran VI.

Pasal 4

Kelas jabatan dan pemangku jabatan di Politeknik Pertanian Negeri Kupang ditetapkan oleh Direktur.

Pasal 5

Kelas jabatan sebagaimana dimaksud dalam Pasal 3 digunakan sebagai dasar pembayaran tunjangan kinerja bagi pegawai di Politeknik Pertanian Negeri Kupang terhitung sejak organisasi dan tata kerja Politeknik Pertanian Negeri Kupang diterapkan berdasarkan Peraturan Menteri Riset, Teknologi, dan Pendidikan Tinggi Nomor 31 Tahun 2015 tentang Organisasi dan Tata Kerja Politeknik Pertanian Negeri Kupang (Berita Negara Republik Indonesia Tahun 2015 Nomor 1396).

Pasal 6

Pada saat Peraturan Menteri ini mulai berlaku, semua ketentuan mengenai kelas jabatan di Politeknik Pertanian Negeri Kupang yang ada sebelumnya, dicabut dan dinyatakan tidak berlaku.

Pasal 7

Peraturan Menteri ini mulai berlaku pada tanggal diundangkan.

Agar setiap orang mengetahuinya, memerintahkan pengundangan Peraturan Menteri ini dengan penempatannya dalam Berita Negara Republik Indonesia.

Ditetapkan di Jakarta
pada tanggal 23 Desember 2016

MENTERI RISET, TEKNOLOGI,
DAN PENDIDIKAN TINGGI
REPUBLIK INDONESIA,

TTD.

MOHAMAD NASIR

Diundangkan di Jakarta
Pada tanggal 27 Desember 2016

DIREKTUR JENDERAL
PERATURAN PERUNDANG-UNDANGAN
KEMENTERIAN HUKUM DAN HAK ASASI MANUSIA
REPUBLIK INDONESIA,

TTD.

WIDODO EKATJAHJANA

BERITA NEGARA REPUBLIK INDONESIA TAHUN 2016 NOMOR 2021

Salinan sesuai dengan aslinya
Kepala Biro Hukum dan Organisasi
Kementerian Riset, Teknologi, dan Pendidikan Tinggi,

TTD.

Ani Nurdiani Azizah
NIP. 195812011985032001

SALINAN
LAMPIRAN I
PERATURAN MENTERI RISET, TEKNOLOGI, DAN PENDIDIKAN TINGGI
NOMOR 112 TAHUN 2016
TENTANG KELAS JABATAN DI POLITEKNIK PERTANIAN NEGERI KUPANG

REKAPITULASI KELAS JABATAN DAN PERSEDIAAN PEGAWAI
DI POLITEKNIK PERTANIAN NEGERI KUPANG

| No. | Kelas Jabatan | Persediaan Pegawai |
|-----|---------------|--------------------|
| 1 | 2 | 3 |
| 1 | 12 | 2 |
| 2 | 11 | 0 |
| 3 | 10 | 0 |
| 4 | 9 | 13 |
| 5 | 8 | 25 |
| 6 | 7 | 29 |
| 7 | 6 | 31 |
| 8 | 5 | 76 |
| 9 | 4 | 1 |
| 10 | 3 | 8 |
| 11 | 2 | 0 |
| 12 | 1 | 0 |
| | Total | 185 |

MENTERI RISET, TEKNOLOGI, DAN PENDIDIKAN TINGGI
REPUBLIK INDONESIA,

TTD.

MOHAMAD NASIR

Salinan sesuai dengan aslinya
Kepala Biro Hukum dan Organisasi
Kementerian Riset, Teknologi, dan Pendidikan Tinggi,

TTD.

Ani Nurdiani Azizah
NIP. 195812011985032001

SALINAN
LAMPIRAN II
PERATURAN MENTERI RISET, TEKNOLOGI, DAN PENDIDIKAN TINGGI
NOMOR 112 TAHUN 2016
TENTANG KELAS JABATAN DI POLITEKNIK PERTANIAN NEGERI KUPANG

DAFTAR NAMA JABATAN STRUKTURAL, KELAS JABATAN, DAN PERSEDIAAN PEGAWAI
DI POLITEKNIK PERTANIAN NEGERI KUPANG

| No. | Nama Jabatan Struktural | Kelas Jabatan | Persediaan Pegawai | Keterangan |
|-----|---|---------------|--------------------|------------|
| 1 | 2 | 3 | 4 | 5 |
| 1 | Kepala Bagian Akademik, Kemahasiswaan dan Perencanaan | 12 | 1 | |
| 2 | Kepala Subbagian Akademik, Kemahasiswaan dan Alumnni | 9 | 1 | |
| 3 | Kepala Subbagian Perencanaan dan Kerjasama | 9 | 1 | |
| 4 | Kepala Bagian Umum dan Keuangan | 12 | 1 | |
| 5 | Kepala Subbagian Umum | 9 | 1 | |
| 6 | Kepala Subbagian Hukum dan Kepegawaian | 9 | 1 | |
| 7 | Kepala Subbagian Keuangan | 9 | 1 | |
| | TOTAL | | 7 | |

MENTERI RISET, TEKNOLOGI, DAN PENDIDIKAN TINGGI
REPUBLIK INDONESIA,

TTD.

MOHAMAD NASIR

Salinan sesuai dengan aslinya
Kepala Biro Hukum dan Organisasi
Kementerian Riset, Teknologi, dan Pendidikan Tinggi,

TTD.

Ani Nurdiani Azizah
NIP. 195812011985032001

SALINAN
LAMPIRAN III
PERATURAN MENTERI RISET, TEKNOLOGI, DAN PENDIDIKAN TINGGI
NOMOR 112 TAHUN 2016
TENTANG KELAS JABATAN DI POLITEKNIK PERTANIAN NEGERI KUPANG

DAFTAR NAMA JABATAN FUNGSIONAL, KELAS JABATAN, DAN PERSEDIAAN PEGAWAI
DI POLITEKNIK PERTANIAN NEGERI KUPANG

| No. | Nama Jabatan Fungsional | Unit Organisasi | Kelas Jabatan | Persediaan Pegawai | Keterangan |
|-----|--|------------------------------------|---------------|--------------------|------------|
| 1 | 2 | 3 | 4 | 5 | 6 |
| | | | | | |
| | JABATAN FUNGSIONAL TERTENTU | | | | |
| 1 | Pranata Laboratorium Pendidikan Muda | Politeknik Pertanian Negeri Kupang | 9 | 7 | |
| 2 | Pustakawan Muda | Politeknik Pertanian Negeri Kupang | 9 | 1 | |
| 3 | Analisis Kepegawaian Pertama | Politeknik Pertanian Negeri Kupang | 8 | 1 | |
| 4 | Arsiparis Pertama | Politeknik Pertanian Negeri Kupang | 8 | 0 | |
| 5 | Pengelola Pengadaan Barang/Jasa Pertama | Politeknik Pertanian Negeri Kupang | 8 | 2 | |
| 6 | Pranata Humas Pertama | Politeknik Pertanian Negeri Kupang | 8 | 0 | |
| 7 | Pranata Humas Penyelia | Politeknik Pertanian Negeri Kupang | 8 | 1 | |
| 8 | Pranata Komputer Pertama | Politeknik Pertanian Negeri Kupang | 8 | 2 | |
| 9 | Pranata Laboratorium Pendidikan Pertama | Politeknik Pertanian Negeri Kupang | 8 | 2 | |
| 10 | Pranata Laboratorium Penyelia | Politeknik Pertanian Negeri Kupang | 8 | 16 | |
| 11 | Pustakawan Pertama | Politeknik Pertanian Negeri Kupang | 8 | 1 | |
| 12 | Pustakawan Penyelia | Politeknik Pertanian Negeri Kupang | 8 | 0 | |
| 13 | Analisis Kepegawaian Pelaksana Lanjutan | Politeknik Pertanian Negeri Kupang | 7 | 0 | |
| 14 | Arsiparis Pelaksana Lanjutan | Politeknik Pertanian Negeri Kupang | 7 | 1 | |
| 15 | Pranata Laboratorium Pendidikan Pelaksana Lanjutan | Politeknik Pertanian Negeri Kupang | 7 | 13 | |
| 16 | Pustakawan Pelaksana Lanjutan | Politeknik Pertanian Negeri Kupang | 7 | 4 | |
| 17 | Pustakawan Pelaksana | Politeknik Pertanian Negeri Kupang | 6 | 0 | |
| 18 | Pranata Laboratorium Pendidikan Pelaksana | Politeknik Pertanian Negeri Kupang | 6 | 5 | |
| | JUMLAH PERSEDIAAN PEGAWAI JABATAN FUNGSIONAL TERTENTU | | | 56 | |
| | | | | | |
| | JABATAN FUNGSIONAL UMUM | | | | |
| 19 | Analisis Data Akademik | Politeknik Pertanian Negeri Kupang | 7 | 1 | |
| 20 | Analisis Perencanaan dan Pengembangan Pegawai | Politeknik Pertanian Negeri Kupang | 7 | 1 | |

| No. | Nama Jabatan Fungsional | Unit Organisasi | Kelas Jabatan | Persediaan Pegawai | Keterangan |
|-----|---|------------------------------------|---------------|--------------------|------------|
| 1 | 2 | 3 | 4 | 5 | 6 |
| 21 | Bendahara Penerimaan | Politeknik Pertanian Negeri Kupang | 7 | 1 | |
| 22 | Bendahara Pengeluaran | Politeknik Pertanian Negeri Kupang | 7 | 1 | |
| 23 | Fasilitator Kewirausahaan | Politeknik Pertanian Negeri Kupang | 7 | 2 | |
| 24 | Pengelola Sistem dan Jaringan | Politeknik Pertanian Negeri Kupang | 7 | 1 | |
| 25 | Penyusun Informasi dan Publikasi | Politeknik Pertanian Negeri Kupang | 7 | 1 | |
| 26 | Penyusun Laporan Keuangan | Politeknik Pertanian Negeri Kupang | 7 | 1 | |
| 27 | Penyusun Program, Anggaran, dan Laporan | Politeknik Pertanian Negeri Kupang | 7 | 1 | |
| 28 | Analisis Ketatalaksanaan | Politeknik Pertanian Negeri Kupang | 7 | 1 | |
| 29 | Bendahara Pengeluaran Pembantu | Politeknik Pertanian Negeri Kupang | 6 | 2 | |
| 30 | Pengelola Laman | Politeknik Pertanian Negeri Kupang | 6 | 0 | |
| 31 | Pengelola Program Minat, Bakat, dan Penalaran Mahasiswa | Politeknik Pertanian Negeri Kupang | 6 | 1 | |
| 32 | Pengelola Sistem Informasi Perguruan Tinggi | Politeknik Pertanian Negeri Kupang | 6 | 1 | |
| 33 | Pengelola Teknologi Hasil Pertanian | Politeknik Pertanian Negeri Kupang | 6 | 1 | |
| 34 | Pengolah Surat Permintaan Pembayaran | Politeknik Pertanian Negeri Kupang | 6 | 2 | |
| 35 | Pengolah Bahan Pustaka | Politeknik Pertanian Negeri Kupang | 6 | 0 | |
| 36 | Pengolah Data Pelaksanaan Program Sistem Penjaminan Mutu | Politeknik Pertanian Negeri Kupang | 6 | 1 | |
| 37 | Pengolah Data Penelitian dan Pengabdian kepada Masyarakat | Politeknik Pertanian Negeri Kupang | 6 | 1 | |
| 38 | Pengolah Data Program dan Anggaran | Politeknik Pertanian Negeri Kupang | 6 | 2 | |
| 39 | Pengolah Data Akademik | Politeknik Pertanian Negeri Kupang | 6 | 5 | |
| 40 | Pengolah Data Barang Milik Negara | Politeknik Pertanian Negeri Kupang | 6 | 2 | |
| 41 | Pengolah Data Kemahasiswaan dan Alumni | Politeknik Pertanian Negeri Kupang | 6 | 1 | |
| 42 | Pengolah Data Kepegawaian | Politeknik Pertanian Negeri Kupang | 6 | 1 | |
| 43 | Pengolah Data Kinerja Pegawai | Politeknik Pertanian Negeri Kupang | 6 | 0 | |
| 44 | Pengolah Data Kerja Sama | Politeknik Pertanian Negeri Kupang | 6 | 1 | |
| 45 | Pengolah Data Ketatalaksanaan | Politeknik Pertanian Negeri Kupang | 6 | 1 | |
| 46 | Pengolah Data Keuangan | Politeknik Pertanian Negeri Kupang | 6 | 2 | |
| 47 | Pengolah Surat Perintah Membayar | Politeknik Pertanian Negeri Kupang | 6 | 2 | |
| 48 | Pemelihara Kebun | Politeknik Pertanian Negeri Kupang | 5 | 2 | |
| 49 | Pemroses Mutasi Kepegawaian | Politeknik Pertanian Negeri Kupang | 5 | 3 | |
| 50 | Penata Dokumen Keuangan | Politeknik Pertanian Negeri Kupang | 5 | 2 | |
| 51 | Penata Usaha Pimpinan | Politeknik Pertanian Negeri Kupang | 5 | 4 | |
| 52 | Pengadministrasi Akademik | Politeknik Pertanian Negeri Kupang | 5 | 11 | |
| 53 | Pengadministrasi Barang Milik Negara | Politeknik Pertanian Negeri Kupang | 5 | 2 | |
| 54 | Pengadministrasi Belanja Pegawai | Politeknik Pertanian Negeri Kupang | 5 | 1 | |
| 55 | Pengadministrasi Gudang | Politeknik Pertanian Negeri Kupang | 5 | 2 | |

| No. | Nama Jabatan Fungsional | Unit Organisasi | Kelas Jabatan | Persediaan Pegawai | Keterangan |
|-----|--|------------------------------------|---------------|--------------------|------------|
| 1 | 2 | 3 | 4 | 5 | 6 |
| 56 | Pengadministrasi Kemahasiswaan dan Alumni | Politeknik Pertanian Negeri Kupang | 5 | 2 | |
| 57 | Pengadministrasi Kendaraan Dinas | Politeknik Pertanian Negeri Kupang | 5 | 1 | |
| 58 | Pengadministrasi Kerja Sama | Politeknik Pertanian Negeri Kupang | 5 | 1 | |
| 59 | Pengadministrasi Kerumahtanggaan | Politeknik Pertanian Negeri Kupang | 5 | 2 | |
| 60 | Pengadministrasi Penelitian dan Pengabdian kepada Masyarakat | Politeknik Pertanian Negeri Kupang | 5 | 2 | |
| 61 | Pengadministrasi Perpustakaan | Politeknik Pertanian Negeri Kupang | 5 | 1 | |
| 62 | Pengadministrasi Persuratan | Politeknik Pertanian Negeri Kupang | 5 | 1 | |
| 63 | Pengadministrasi Sarana Pendidikan | Politeknik Pertanian Negeri Kupang | 5 | 3 | |
| 64 | Pengadministrasi Umum | Politeknik Pertanian Negeri Kupang | 5 | 5 | |
| 65 | Perawat Ternak | Politeknik Pertanian Negeri Kupang | 5 | 2 | |
| 66 | Teknisi Komputer | Politeknik Pertanian Negeri Kupang | 5 | 1 | |
| 67 | Teknisi Laboratorium | Politeknik Pertanian Negeri Kupang | 5 | 24 | |
| 68 | Teknisi Sarana dan Prasarana | Politeknik Pertanian Negeri Kupang | 5 | 1 | |
| 69 | Teknisi Sarana dan Prasarana Kantor | Politeknik Pertanian Negeri Kupang | 5 | 3 | |
| 70 | Komandan Petugas Keamanan | Politeknik Pertanian Negeri Kupang | 4 | 1 | |
| 71 | Caraka | Politeknik Pertanian Negeri Kupang | 3 | 2 | |
| 72 | Petugas Keamanan | Politeknik Pertanian Negeri Kupang | 3 | 3 | |
| 73 | Pengemudi | Politeknik Pertanian Negeri Kupang | 3 | 3 | |
| | JUMLAH PERSEDIAAN PEGAWAI JABATAN FUNGSIONAL UMUM | | | 122 | |
| | | | | | |
| | TOTAL | | | 178 | |
| | | | | | |

MENTERI RISET, TEKNOLOGI, DAN PENDIDIKAN TINGGI
REPUBLIK INDONESIA,

TTD.

MOHAMAD NASIR

Salinan sesuai dengan aslinya
Kepala Biro Hukum dan Organisasi
Kementerian Riset, Teknologi, dan Pendidikan Tinggi,

TTD.

Ani Nurdiani Azizah
NIP. 195812011985032001

SALINAN
LAMPIRAN IV
PERATURAN MENTERI RISET, TEKNOLOGI, DAN PENDIDIKAN TINGGI
NOMOR 112 TAHUN 2016
TENTANG KELAS JABATAN DI POLITEKNIK PERTANIAN NEGERI KUPANG

TABEL HASIL EVALUASI JABATAN STRUKTURAL
DI POLITEKNIK PERTANIAN NEGERI KUPANG

| NO. | NAMA JABATAN | UNIT ORGANISASI | | | | KELAS JABATAN | HARGA JABATAN | FAKTOR 1 RUANG LINGKUP + DAMPAK (1-5) | | FAKTOR 2 PENGATURAN ORGANISASI (1-3) | | FAKTOR 3 WEWENANG PENYELIAAN + MANAJERIAL (1-3) | | FAKTOR 4 HUBUNGAN PERSONAL | | | | FAKTOR 5 KESULITAN PENGARAHAN PEKERJAAN (1-8) | | FAKTOR 6 KONDISI LAIN (1-6) | |
|-----|---|-----------------|------------------------------------|--|---|---------------|---------------|--|-----|---|-----|--|-----|-------------------------------|-------------------|----|----|--|-----|--------------------------------|-----|
| | | ESELON I | ESELON II | ESELON III | ESELON IV | | | | | | | | | SIFAT HUB. (1-4) | TUJUAN HUB. (1-4) | | | | | | |
| 1 | 2 | 3 | 4 | 5 | 6 | 7 | 8 | 9 | | 10 | | 11 | | 12 | | 13 | | 14 | | 15 | |
| 1 | Kepala Bagian Akademik, Kemahasiswaan dan Perencanaan | | Politeknik Pertanian Negeri Kupang | Bagian Akademik, Kemahasiswaan dan Perencanaan | | 12 | 2195 | 4 | 775 | 1 | 100 | 1 | 450 | 1 | 25 | 1 | 30 | 4 | 505 | 1 | 310 |
| 2 | Kepala Subbagian Akademik, Kemahasiswaan dan Alumnni | | Politeknik Pertanian Negeri Kupang | Bagian Akademik, Kemahasiswaan dan Perencanaan | Subbagian Akademik, Kemahasiswaan dan Alumnni | 9 | 1430 | 1 | 175 | 1 | 100 | 1 | 450 | 1 | 25 | 1 | 30 | 3 | 340 | 1 | 310 |
| 3 | Kepala Subbagian Perencanaan dan Kerjasama | | Politeknik Pertanian Negeri Kupang | Bagian Akademik, Kemahasiswaan dan Perencanaan | Subbagian Perencanaan dan Kerjasama | 9 | 1430 | 1 | 175 | 1 | 100 | 1 | 450 | 1 | 25 | 1 | 30 | 3 | 340 | 1 | 310 |
| 4 | Kepala Bagian Umum dan Keuangan | | Politeknik Pertanian Negeri Kupang | Bagian Umum dan Keuangan | | 12 | 2195 | 4 | 775 | 1 | 100 | 1 | 450 | 1 | 25 | 1 | 30 | 4 | 505 | 1 | 310 |
| 5 | Kepala Subbagian Umum | | Politeknik Pertanian Negeri Kupang | Bagian Umum dan Keuangan | Subbagian Umum | 9 | 1430 | 1 | 175 | 1 | 100 | 1 | 450 | 1 | 25 | 1 | 30 | 3 | 340 | 1 | 310 |
| 6 | Kepala Subbagian Hukum dan Kepegawaian | | Politeknik Pertanian Negeri Kupang | Bagian Umum dan Keuangan | Subbagian Hukum dan Kepegawaian | 9 | 1430 | 1 | 175 | 1 | 100 | 1 | 450 | 1 | 25 | 1 | 30 | 3 | 340 | 1 | 310 |
| 7 | Kepala Subbagian Keuangan | | Politeknik Pertanian Negeri Kupang | Bagian Umum dan Keuangan | Subbagian Keuangan | 9 | 1430 | 1 | 175 | 1 | 100 | 1 | 450 | 1 | 25 | 1 | 30 | 3 | 340 | 1 | 310 |

Salinan sesuai dengan aslinya
Kepala Biro Hukum dan Organisasi
Kementerian Riset, Teknologi, dan Pendidikan Tinggi,

TTD.

Ani Nurdiani Azizah
NIP. 195812011985032001

MENTERI RISET, TEKNOLOGI, DAN PENDIDIKAN TINGGI
REPUBLIK INDONESIA,

TTD.

MOHAMAD NASIR

SALINAN
LAMPIRAN V
PERATURAN MENTERI RISET, TEKNOLOGI, DAN PENDIDIKAN TINGGI
NOMOR 112 TAHUN 2016
TENTANG KELAS JABATAN DI POLITEKNIK PERTANIAN NEGERI KUPANG

TABEL HASIL EVALUASI JABATAN FUNGSIONAL
DI POLITEKNIK PERTANIAN NEGERI KUPANG

| NO. | NAMA JABATAN | KELAS JABATAN | HARGA JABATAN | Faktor 1 Pengetahuan (Level 1-9) | | Faktor 2 Pengawasan (Level 1-5) | | Faktor 3 Pedoman (Level 1-5) | | Faktor 4 Kompleksitas (Level 1-6) | | Faktor 5 R. Lingkup dan Pengaruh (Level 1-6) | | Faktor 6 Hubungan Pribadi (Level 1-4) | | Faktor 7 Tujuan Hubungan (Level 1-4) | | Faktor 8 Tuntutan Fisik (Level 1-3) | | Faktor 9 Lingkungan Kerja (Level 1-3) | |
|-----------------------------|---|------------------|------------------|--|-----|---------------------------------------|-----|------------------------------------|-----|---|-----|---|-----|--|----|---|----|--|---|--|---|
| 1 | 2 | 3 | 4 | 5 | | 6 | | 7 | | 8 | | 9 | | 10 | | 11 | | 12 | | 13 | |
| JABATAN FUNGSIONAL TERTENTU | | | | | | | | | | | | | | | | | | | | | |
| 1 | Analisis Kepegawaian Pertama | 8 | 1315 | 6 | 950 | 2 | 125 | 1 | 25 | 3 | 150 | 1 | 25 | 1 | 10 | 1 | 20 | 1 | 5 | 1 | 5 |
| 2 | Arsiparis Pertama | 8 | 1315 | 6 | 950 | 2 | 125 | 1 | 25 | 3 | 150 | 1 | 25 | 1 | 10 | 1 | 20 | 1 | 5 | 1 | 5 |
| 3 | Pengelola Pengadaan Barang/Jasa Pertama | 8 | 1315 | 6 | 950 | 2 | 125 | 1 | 25 | 3 | 150 | 1 | 25 | 1 | 10 | 1 | 20 | 1 | 5 | 1 | 5 |
| 4 | Pranata Humas Pertama | 8 | 1315 | 6 | 950 | 2 | 125 | 1 | 25 | 3 | 150 | 1 | 25 | 1 | 10 | 1 | 20 | 1 | 5 | 1 | 5 |
| 5 | Pranata Humas Penyelia | 8 | 1315 | 6 | 950 | 2 | 125 | 1 | 25 | 3 | 150 | 1 | 25 | 1 | 10 | 1 | 20 | 1 | 5 | 1 | 5 |
| 6 | Pranata Komputer Pertama | 8 | 1315 | 6 | 950 | 2 | 125 | 1 | 25 | 3 | 150 | 1 | 25 | 1 | 10 | 1 | 20 | 1 | 5 | 1 | 5 |
| 7 | Pranata Laboratorium Pendidikan Muda | 9 | 1445 | 5 | 750 | 3 | 275 | 2 | 125 | 2 | 75 | 3 | 150 | 1 | 10 | 2 | 50 | 1 | 5 | 1 | 5 |
| 8 | Pranata Laboratorium Pendidikan Pertama | 8 | 1315 | 6 | 950 | 2 | 125 | 1 | 25 | 3 | 150 | 1 | 25 | 1 | 10 | 1 | 20 | 1 | 5 | 1 | 5 |
| 9 | Pranata Laboratorium Penyelia | 8 | 1315 | 6 | 950 | 2 | 125 | 1 | 25 | 3 | 150 | 1 | 25 | 1 | 10 | 1 | 20 | 1 | 5 | 1 | 5 |
| 10 | Pustakawan Muda | 9 | 1445 | 5 | 750 | 3 | 275 | 2 | 125 | 2 | 75 | 3 | 150 | 1 | 10 | 2 | 50 | 1 | 5 | 1 | 5 |
| 11 | Pustakawan Pertama | 8 | 1315 | 6 | 950 | 2 | 125 | 1 | 25 | 3 | 150 | 1 | 25 | 1 | 10 | 1 | 20 | 1 | 5 | 1 | 5 |
| 12 | Pustakawan Penyelia | 8 | 1315 | 6 | 950 | 2 | 125 | 1 | 25 | 3 | 150 | 1 | 25 | 1 | 10 | 1 | 20 | 1 | 5 | 1 | 5 |
| 13 | Analisis Kepegawaian Pelaksana Lanjutan | 7 | 1055 | 5 | 750 | 2 | 125 | 1 | 25 | 2 | 75 | 1 | 25 | 2 | 25 | 1 | 20 | 1 | 5 | 1 | 5 |
| 14 | Arsiparis Pelaksana Lanjutan | 7 | 1055 | 5 | 750 | 2 | 125 | 1 | 25 | 2 | 75 | 1 | 25 | 2 | 25 | 1 | 20 | 1 | 5 | 1 | 5 |
| 15 | Pranata Laboratorium Pendidikan Pelaksana Lanjutan | 7 | 1055 | 5 | 750 | 2 | 125 | 1 | 25 | 2 | 75 | 1 | 25 | 2 | 25 | 1 | 20 | 1 | 5 | 1 | 5 |
| 16 | Pustakawan Pelaksana Lanjutan | 7 | 1055 | 5 | 750 | 2 | 125 | 1 | 25 | 2 | 75 | 1 | 25 | 2 | 25 | 1 | 20 | 1 | 5 | 1 | 5 |
| 17 | Pustakawan Pelaksana | 6 | 790 | 4 | 550 | 2 | 125 | 1 | 25 | 1 | 25 | 1 | 25 | 1 | 10 | 1 | 20 | 1 | 5 | 1 | 5 |
| 18 | Pranata Laboratorium Pendidikan Pelaksana | 6 | 790 | 4 | 550 | 2 | 125 | 1 | 25 | 1 | 25 | 1 | 25 | 1 | 10 | 1 | 20 | 1 | 5 | 1 | 5 |
| JABATAN FUNGSIONAL UMUM | | | | | | | | | | | | | | | | | | | | | |
| 19 | Analisis Data Akademik | 7 | 990 | 5 | 750 | 2 | 125 | 1 | 25 | 1 | 25 | 1 | 25 | 1 | 10 | 1 | 20 | 1 | 5 | 1 | 5 |
| 20 | Analisis Perencanaan dan Pengembangan Pegawai | 7 | 990 | 5 | 750 | 2 | 125 | 1 | 25 | 1 | 25 | 1 | 25 | 1 | 10 | 1 | 20 | 1 | 5 | 1 | 5 |
| 21 | Bendahara Penerimaan | 7 | 990 | 5 | 750 | 2 | 125 | 1 | 25 | 1 | 25 | 1 | 25 | 1 | 10 | 1 | 20 | 1 | 5 | 1 | 5 |
| 22 | Bendahara Pengeluaran | 7 | 990 | 5 | 750 | 2 | 125 | 1 | 25 | 1 | 25 | 1 | 25 | 1 | 10 | 1 | 20 | 1 | 5 | 1 | 5 |
| 23 | Fasilitator Kewirausahaan | 7 | 990 | 5 | 750 | 2 | 125 | 1 | 25 | 1 | 25 | 1 | 25 | 1 | 10 | 1 | 20 | 1 | 5 | 1 | 5 |
| 24 | Pengelola Sistem dan Jaringan | 7 | 990 | 5 | 750 | 2 | 125 | 1 | 25 | 1 | 25 | 1 | 25 | 1 | 10 | 1 | 20 | 1 | 5 | 1 | 5 |
| 25 | Penyusun Informasi dan Publikasi | 7 | 990 | 5 | 750 | 2 | 125 | 1 | 25 | 1 | 25 | 1 | 25 | 1 | 10 | 1 | 20 | 1 | 5 | 1 | 5 |
| 26 | Penyusun Laporan Keuangan | 7 | 990 | 5 | 750 | 2 | 125 | 1 | 25 | 1 | 25 | 1 | 25 | 1 | 10 | 1 | 20 | 1 | 5 | 1 | 5 |
| 27 | Penyusun Program, Anggaran, dan Laporan | 7 | 990 | 5 | 750 | 2 | 125 | 1 | 25 | 1 | 25 | 1 | 25 | 1 | 10 | 1 | 20 | 1 | 5 | 1 | 5 |
| 28 | Analisis Ketatalaksanaan | 7 | 990 | 5 | 750 | 2 | 125 | 1 | 25 | 1 | 25 | 1 | 25 | 1 | 10 | 1 | 20 | 1 | 5 | 1 | 5 |
| 29 | Bendahara Pengeluaran Pembantu | 6 | 790 | 4 | 550 | 2 | 125 | 1 | 25 | 1 | 25 | 1 | 25 | 1 | 10 | 1 | 20 | 1 | 5 | 1 | 5 |
| 30 | Pengelola Laman | 6 | 790 | 4 | 550 | 2 | 125 | 1 | 25 | 1 | 25 | 1 | 25 | 1 | 10 | 1 | 20 | 1 | 5 | 1 | 5 |
| 31 | Pengelola Program Minat, Bakat, dan Penalaran Mahasiswa | 6 | 790 | 4 | 550 | 2 | 125 | 1 | 25 | 1 | 25 | 1 | 25 | 1 | 10 | 1 | 20 | 1 | 5 | 1 | 5 |
| 32 | Pengelola Sistem Informasi Perguruan Tinggi | 6 | 790 | 4 | 550 | 2 | 125 | 1 | 25 | 1 | 25 | 1 | 25 | 1 | 10 | 1 | 20 | 1 | 5 | 1 | 5 |
| 33 | Pengelola Teknologi Hasil Pertanian | 6 | 790 | 4 | 550 | 2 | 125 | 1 | 25 | 1 | 25 | 1 | 25 | 1 | 10 | 1 | 20 | 1 | 5 | 1 | 5 |
| 34 | Pengolah Surat Permintaan Pembayaran | 6 | 790 | 4 | 550 | 2 | 125 | 1 | 25 | 1 | 25 | 1 | 25 | 1 | 10 | 1 | 20 | 1 | 5 | 1 | 5 |
| 35 | Pengolah Bahan Pustaka | 6 | 790 | 4 | 550 | 2 | 125 | 1 | 25 | 1 | 25 | 1 | 25 | 1 | 10 | 1 | 20 | 1 | 5 | 1 | 5 |

| NO. | NAMA JABATAN | KELAS JABATAN | HARGA JABATAN | Faktor 1 Pengetahuan (Level 1-9) | | Faktor 2 Pengawasan (Level 1-5) | | Faktor 3 Pedoman (Level 1-5) | | Faktor 4 Kompleksitas (Level 1-6) | | Faktor 5 R. Lingkup dan Pengaruh (Level 1-6) | | Faktor 6 Hubungan Pribadi (Level 1-4) | | Faktor 7 Tujuan Hubungan (Level 1-4) | | Faktor 8 Tuntutan Fisik (Level 1-3) | | Faktor 9 Lingkungan Kerja (Level 1-3) | |
|-----|--|---------------|---------------|----------------------------------|-----|---------------------------------|-----|------------------------------|----|-----------------------------------|----|--|----|---------------------------------------|----|--------------------------------------|----|-------------------------------------|---|---------------------------------------|---|
| 1 | 2 | 3 | 4 | 5 | | 6 | | 7 | | 8 | | 9 | | 10 | | 11 | | 12 | | 13 | |
| 36 | Pengolah Data Pelaksanaan Program Sistem Penjaminan Mutu | 6 | 790 | 4 | 550 | 2 | 125 | 1 | 25 | 1 | 25 | 1 | 25 | 1 | 10 | 1 | 20 | 1 | 5 | 1 | 5 |
| 37 | Pengolah Data Penelitian dan Pengabdian kepada Masyarakat | 6 | 790 | 4 | 550 | 2 | 125 | 1 | 25 | 1 | 25 | 1 | 25 | 1 | 10 | 1 | 20 | 1 | 5 | 1 | 5 |
| 38 | Pengolah Data Program dan Anggaran | 6 | 790 | 4 | 550 | 2 | 125 | 1 | 25 | 1 | 25 | 1 | 25 | 1 | 10 | 1 | 20 | 1 | 5 | 1 | 5 |
| 39 | Pengolah Data Akademik | 6 | 790 | 4 | 550 | 2 | 125 | 1 | 25 | 1 | 25 | 1 | 25 | 1 | 10 | 1 | 20 | 1 | 5 | 1 | 5 |
| 40 | Pengolah Data Barang Milik Negara | 6 | 790 | 4 | 550 | 2 | 125 | 1 | 25 | 1 | 25 | 1 | 25 | 1 | 10 | 1 | 20 | 1 | 5 | 1 | 5 |
| 41 | Pengolah Data Kemahasiswaan dan Alumni | 6 | 790 | 4 | 550 | 2 | 125 | 1 | 25 | 1 | 25 | 1 | 25 | 1 | 10 | 1 | 20 | 1 | 5 | 1 | 5 |
| 42 | Pengolah Data Kepegawaian | 6 | 790 | 4 | 550 | 2 | 125 | 1 | 25 | 1 | 25 | 1 | 25 | 1 | 10 | 1 | 20 | 1 | 5 | 1 | 5 |
| 43 | Pengolah Data Kinerja Pegawai | 6 | 790 | 4 | 550 | 2 | 125 | 1 | 25 | 1 | 25 | 1 | 25 | 1 | 10 | 1 | 20 | 1 | 5 | 1 | 5 |
| 44 | Pengolah Data Kerja Sama | 6 | 790 | 4 | 550 | 2 | 125 | 1 | 25 | 1 | 25 | 1 | 25 | 1 | 10 | 1 | 20 | 1 | 5 | 1 | 5 |
| 45 | Pengolah Data Ketatalaksanaan | 6 | 790 | 4 | 550 | 2 | 125 | 1 | 25 | 1 | 25 | 1 | 25 | 1 | 10 | 1 | 20 | 1 | 5 | 1 | 5 |
| 46 | Pengolah Data Keuangan | 6 | 790 | 4 | 550 | 2 | 125 | 1 | 25 | 1 | 25 | 1 | 25 | 1 | 10 | 1 | 20 | 1 | 5 | 1 | 5 |
| 47 | Pengolah Surat Perintah Membayar | 6 | 790 | 4 | 550 | 2 | 125 | 1 | 25 | 1 | 25 | 1 | 25 | 1 | 10 | 1 | 20 | 1 | 5 | 1 | 5 |
| 48 | Pemelihara Kebun | 5 | 590 | 3 | 350 | 2 | 125 | 1 | 25 | 1 | 25 | 1 | 25 | 1 | 10 | 1 | 20 | 1 | 5 | 1 | 5 |
| 49 | Pemroses Mutasi Kepegawaian | 5 | 590 | 3 | 350 | 2 | 125 | 1 | 25 | 1 | 25 | 1 | 25 | 1 | 10 | 1 | 20 | 1 | 5 | 1 | 5 |
| 50 | Penata Dokumen Keuangan | 5 | 590 | 3 | 350 | 2 | 125 | 1 | 25 | 1 | 25 | 1 | 25 | 1 | 10 | 1 | 20 | 1 | 5 | 1 | 5 |
| 51 | Penata Usaha Pimpinan | 5 | 590 | 3 | 350 | 2 | 125 | 1 | 25 | 1 | 25 | 1 | 25 | 1 | 10 | 1 | 20 | 1 | 5 | 1 | 5 |
| 52 | Pengadministrasi Akademik | 5 | 590 | 3 | 350 | 2 | 125 | 1 | 25 | 1 | 25 | 1 | 25 | 1 | 10 | 1 | 20 | 1 | 5 | 1 | 5 |
| 53 | Pengadministrasi Barang Milik Negara | 5 | 590 | 3 | 350 | 2 | 125 | 1 | 25 | 1 | 25 | 1 | 25 | 1 | 10 | 1 | 20 | 1 | 5 | 1 | 5 |
| 54 | Pengadministrasi Belanja Pegawai | 5 | 590 | 3 | 350 | 2 | 125 | 1 | 25 | 1 | 25 | 1 | 25 | 1 | 10 | 1 | 20 | 1 | 5 | 1 | 5 |
| 55 | Pengadministrasi Gudang | 5 | 590 | 3 | 350 | 2 | 125 | 1 | 25 | 1 | 25 | 1 | 25 | 1 | 10 | 1 | 20 | 1 | 5 | 1 | 5 |
| 56 | Pengadministrasi Kemahasiswaan dan Alumni | 5 | 590 | 3 | 350 | 2 | 125 | 1 | 25 | 1 | 25 | 1 | 25 | 1 | 10 | 1 | 20 | 1 | 5 | 1 | 5 |
| 57 | Pengadministrasi Kendaraan Dinas | 5 | 590 | 3 | 350 | 2 | 125 | 1 | 25 | 1 | 25 | 1 | 25 | 1 | 10 | 1 | 20 | 1 | 5 | 1 | 5 |
| 58 | Pengadministrasi Kerja Sama | 5 | 590 | 3 | 350 | 2 | 125 | 1 | 25 | 1 | 25 | 1 | 25 | 1 | 10 | 1 | 20 | 1 | 5 | 1 | 5 |
| 59 | Pengadministrasi Kerumahaan | 5 | 590 | 3 | 350 | 2 | 125 | 1 | 25 | 1 | 25 | 1 | 25 | 1 | 10 | 1 | 20 | 1 | 5 | 1 | 5 |
| 60 | Pengadministrasi Penelitian dan Pengabdian kepada Masyarakat | 5 | 590 | 3 | 350 | 2 | 125 | 1 | 25 | 1 | 25 | 1 | 25 | 1 | 10 | 1 | 20 | 1 | 5 | 1 | 5 |
| 61 | Pengadministrasi Perpustakaan | 5 | 590 | 3 | 350 | 2 | 125 | 1 | 25 | 1 | 25 | 1 | 25 | 1 | 10 | 1 | 20 | 1 | 5 | 1 | 5 |
| 62 | Pengadministrasi Persuratan | 5 | 590 | 3 | 350 | 2 | 125 | 1 | 25 | 1 | 25 | 1 | 25 | 1 | 10 | 1 | 20 | 1 | 5 | 1 | 5 |
| 63 | Pengadministrasi Sarana Pendidikan | 5 | 590 | 3 | 350 | 2 | 125 | 1 | 25 | 1 | 25 | 1 | 25 | 1 | 10 | 1 | 20 | 1 | 5 | 1 | 5 |
| 64 | Pengadministrasi Umum | 5 | 590 | 3 | 350 | 2 | 125 | 1 | 25 | 1 | 25 | 1 | 25 | 1 | 10 | 1 | 20 | 1 | 5 | 1 | 5 |
| 65 | Perawat Ternak | 5 | 590 | 3 | 350 | 2 | 125 | 1 | 25 | 1 | 25 | 1 | 25 | 1 | 10 | 1 | 20 | 1 | 5 | 1 | 5 |
| 66 | Teknisi Komputer | 5 | 590 | 3 | 350 | 2 | 125 | 1 | 25 | 1 | 25 | 1 | 25 | 1 | 10 | 1 | 20 | 1 | 5 | 1 | 5 |
| 67 | Teknisi Laboratorium | 5 | 590 | 3 | 350 | 2 | 125 | 1 | 25 | 1 | 25 | 1 | 25 | 1 | 10 | 1 | 20 | 1 | 5 | 1 | 5 |
| 68 | Teknisi Sarana dan Prasarana | 5 | 590 | 3 | 350 | 2 | 125 | 1 | 25 | 1 | 25 | 1 | 25 | 1 | 10 | 1 | 20 | 1 | 5 | 1 | 5 |
| 69 | Teknisi Sarana dan Prasarana Kantor | 5 | 590 | 3 | 350 | 2 | 125 | 1 | 25 | 1 | 25 | 1 | 25 | 1 | 10 | 1 | 20 | 1 | 5 | 1 | 5 |
| 70 | Komandan Petugas Keamanan | 4 | 440 | 2 | 200 | 2 | 125 | 1 | 25 | 1 | 25 | 1 | 25 | 1 | 10 | 1 | 20 | 1 | 5 | 1 | 5 |
| 71 | Caraka | 3 | 340 | 2 | 200 | 1 | 25 | 1 | 25 | 1 | 25 | 1 | 25 | 1 | 10 | 1 | 20 | 1 | 5 | 1 | 5 |
| 72 | Petugas Keamanan | 3 | 340 | 2 | 200 | 1 | 25 | 1 | 25 | 1 | 25 | 1 | 25 | 1 | 10 | 1 | 20 | 1 | 5 | 1 | 5 |
| 73 | Pengemudi | 3 | 340 | 2 | 200 | 1 | 25 | 1 | 25 | 1 | 25 | 1 | 25 | 1 | 10 | 1 | 20 | 1 | 5 | 1 | 5 |

Salinan sesuai dengan aslinya
Kepala Biro Hukum dan Organisasi
Kementerian Riset, Teknologi, dan Pendidikan Tinggi,

TTD.

Ani Nurdiani Azizah
NIP. 195812011985032001

MENTERI RISET, TEKNOLOGI, DAN PENDIDIKAN TINGGI
REPUBLIK INDONESIA,

TTD.

MOHAMAD NASIR

PETA JABATAN POLITEKNIK PERTANIAN NEGERI KUPANG

| Rekapitulasi | Jumlah | | |
|--------------|--------|-----|-----|
| | B | K | F |
| Eselon III | 0 | 2 | -2 |
| Eselon IV | 0 | 5 | -5 |
| JFT | 55 | 62 | -7 |
| JFU | 123 | 130 | -7 |
| | 178 | 199 | -21 |

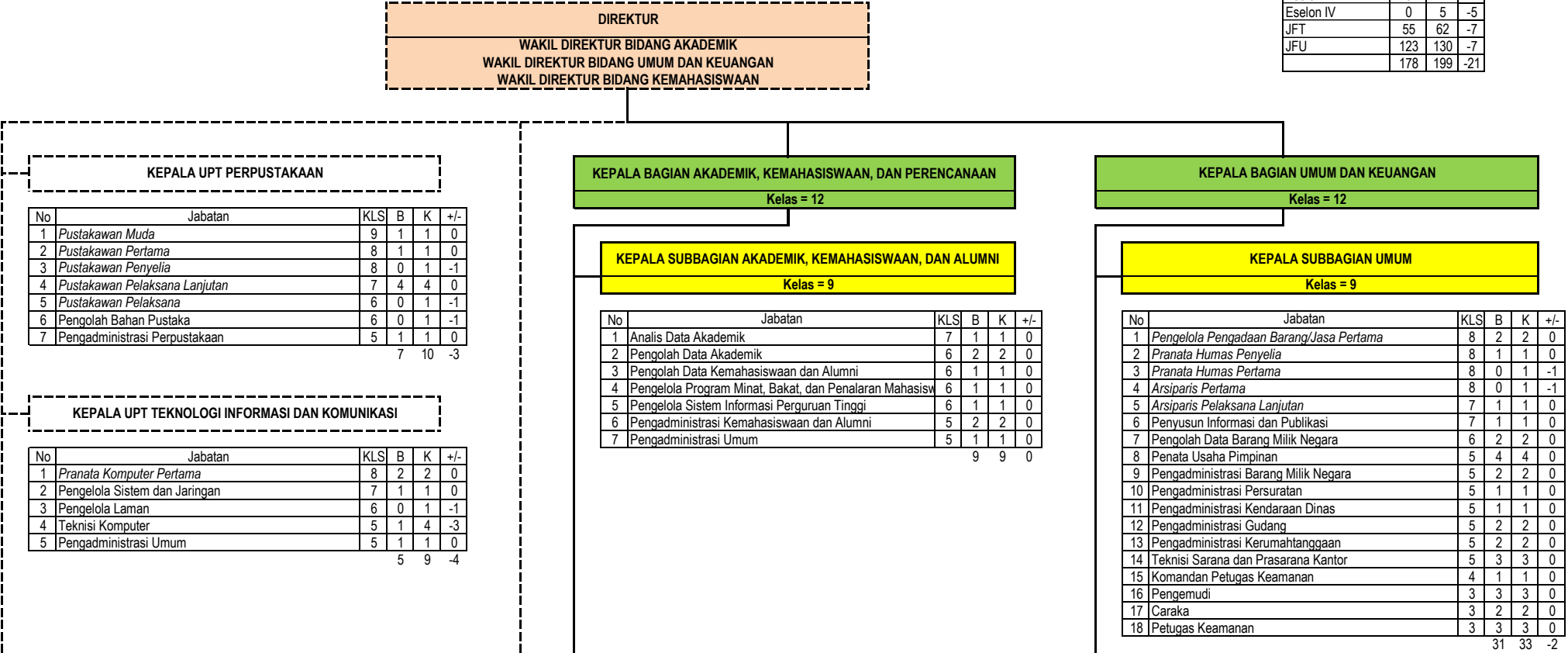

KEPALA UPT KEWIRUSAHAAN

| No | Jabatan | KLS | B | K | +/- |
|----|-------------------------------------|-----|---|---|-----|
| 1 | Fasilitator Kewirausahaan | 7 | 2 | 2 | 0 |
| 2 | Pengelola Teknologi Hasil Pertanian | 6 | 1 | 1 | 0 |
| 3 | Pengadministrasi Umum | 5 | 1 | 1 | 0 |
| 4 | Teknisi Sarana dan Prasarana | 5 | 1 | 1 | 0 |
| 5 | Pemelihara Kebun | 3 | 2 | 2 | 0 |
| 6 | Perawat Ternak | 3 | 2 | 2 | 0 |
| | | 9 | 9 | 0 | |

KETUA JURUSAN MANAJEMEN PERTANIAN LAHAN KERING

| No | Jabatan | KLS | B | K | +/- |
|----|------------------------------------|-----|---|---|-----|
| 1 | Pengolah Data Akademik | 6 | 1 | 1 | 0 |
| 2 | Pengadministrasi Akademik | 5 | 4 | 4 | 0 |
| 3 | Pengadministrasi Sarana Pendidikan | 5 | 1 | 1 | 0 |

KEPALA LABORATORIUM

| | | | | | |
|---|--|----|----|----|----|
| 4 | Pranata Laboratorium Pendidikan Muda | 9 | 3 | 3 | 0 |
| 5 | Pranata Laboratorium Pendidikan Pertama | 8 | 2 | 2 | 0 |
| 6 | Pranata Laboratorium Pendidikan Penyelia | 8 | 6 | 6 | 0 |
| 7 | Pranata Laboratorium Pendidikan Pelaksana Lanjutan | 7 | 4 | 4 | 0 |
| 8 | Pranata Laboratorium Pendidikan Pelaksana | 6 | 0 | 1 | -1 |
| 9 | Teknisi Laboratorium | 5 | 11 | 11 | 0 |
| | | 32 | 33 | -1 | |

KEPALA SUBBAGIAN PERENCANAAN DAN KERJA SAMA

Kelas = 9

| No | Jabatan | KLS | B | K | +/- |
|----|---|-----|---|---|-----|
| 1 | Penyusun Program, Anggaran, dan Laporan | 7 | 1 | 1 | 0 |
| 2 | Pengolah Data Kerja Sama | 6 | 2 | 2 | 0 |
| 3 | Pengolah Data Program dan Anggaran | 6 | 2 | 2 | 0 |
| 4 | Pengadministrasi Kerja sama | 5 | 1 | 1 | 0 |
| | | 6 | 6 | 0 | |

KEPALA SUBBAGIAN HUKUM DAN KEPEGAWAIAN

Kelas = 9

| No | Jabatan | KLS | B | K | +/- |
|----|---|-----|----|----|-----|
| 1 | Analisis Kepegawaian Pertama | 8 | 0 | 1 | -1 |
| 2 | Analisis Kepegawaian Pelaksana Lanjutan | 7 | 0 | 1 | -1 |
| 3 | Analisis Perencanaan dan Pengembangan Pegawai | 7 | 1 | 1 | 0 |
| 4 | Analisis Ketatalaksanaan | 7 | 1 | 1 | 0 |
| 5 | Pengolah Data Kepegawaian | 6 | 1 | 1 | 0 |
| 6 | Pengolah Data Kinerja Pegawai | 6 | 0 | 1 | -1 |
| 7 | Pengolah Data Ketatalaksanaan | 6 | 1 | 1 | 0 |
| 8 | Pemroses Mutasi Kepegawaian | 5 | 3 | 4 | -1 |
| | | 7 | 11 | -4 | |

KEPALA SUBBAGIAN KEUANGAN

Kelas = 9

| No | Jabatan | KLS | B | K | +/- |
|----|--------------------------------------|-----|----|---|-----|
| 1 | Bendahara Penerimaan | 7 | 1 | 1 | 0 |
| 2 | Bendahara Pengeluaran | 7 | 1 | 1 | 0 |
| 3 | Penyusun Laporan Keuangan | 7 | 1 | 1 | 0 |
| 4 | Pengolah Data Keuangan | 6 | 2 | 2 | 0 |
| 5 | Pengolah Surat Permintaan Pembayaran | 6 | 2 | 2 | 0 |
| 6 | Pengolah Surat Perintah Membayar | 6 | 2 | 2 | 0 |
| 7 | Bendahara Pengeluaran Pembantu | 6 | 2 | 2 | 0 |
| 8 | Pengadministrasi Belanja Pegawai | 5 | 1 | 1 | 0 |
| 9 | Penata Dokumen Keuangan | 5 | 2 | 2 | 0 |
| | | 14 | 14 | 0 | |

KETUA JURUSAN TANAMAN PANGAN DAN HORTIKULTURA

| No | Jabatan | KLS | B | K | +/- |
|----|------------------------------------|-----|---|---|-----|
| 1 | Pengolah Data Akademik | 6 | 1 | 1 | 0 |
| 2 | Pengadministrasi Akademik | 5 | 4 | 4 | 0 |
| 3 | Pengadministrasi Sarana Pendidikan | 5 | 1 | 1 | 0 |

KEPALA LABORATORIUM

| | | | | | |
|---|--|---|---|----|---|
| 4 | Pranata Laboratorium Pendidikan Muda | 9 | 1 | 1 | 0 |
| 5 | Pranata Laboratorium Pendidikan Pertama | 8 | 0 | -1 | 1 |
| 6 | Pranata Laboratorium Pendidikan Penyelia | 8 | 5 | 5 | 0 |
| 7 | Pranata Laboratorium Pendidikan Pelaksana Lanjutan | 7 | 3 | 3 | 0 |
| 8 | Pranata Laboratorium Pendidikan Pelaksana | 6 | 1 | 1 | 0 |
| 9 | Teknisi Laboratorium | 5 | 3 | 3 | 0 |

19 18 1

KEPALA PUSAT PENELITIAN DAN PENGABDIAN KEPADA MASYARAKAT

| No | Jabatan | KLS | B | K | +/- |
|----|--|-----|---|---|-----|
| 1 | Pengolah Data Penelitian dan Pengabdian kepada Masyarakat | 6 | 1 | 1 | 0 |
| 2 | Pengadministrasi Penelitian dan Pengabdian kepada Masyarakat | 5 | 2 | 2 | 0 |

3 3 0

KEPALA PUSAT PENGEMBANGAN PEMBELAJARAN DAN PENJAMINAN MUTU

| No | Jabatan | KLS | B | K | +/- |
|----|--|-----|---|---|-----|
| 1 | Pengolah Data Pelaksanaan Program Sistem Penjaminan Mutu | 6 | 1 | 1 | 0 |
| 2 | Pengadministrasi Umum | 5 | 2 | 2 | 0 |

3 3 0

KETUA JURUSAN PETERNAKAN

| No | Jabatan | KLS | B | K | +/- |
|----|------------------------------------|-----|---|---|-----|
| 1 | Pengolah Data Akademik | 6 | 1 | 1 | 0 |
| 2 | Pengadministrasi Akademik | 5 | 3 | 3 | 0 |
| 3 | Pengadministrasi Sarana Pendidikan | 5 | 1 | 1 | 0 |

KEPALA LABORATORIUM

| | | | | | |
|---|--|---|----|----|----|
| 4 | Pranata Laboratorium Pendidikan Muda | 9 | 3 | 3 | 0 |
| 5 | Pranata Laboratorium Pendidikan Pertama | 8 | 0 | 1 | -1 |
| 6 | Pranata Laboratorium Pendidikan Penyelia | 8 | 5 | 5 | 0 |
| 7 | Pranata Laboratorium Pendidikan Pelaksana Lanjutan | 7 | 6 | 6 | 0 |
| 8 | Pranata Laboratorium Pendidikan Pelaksana | 6 | 4 | 4 | 0 |
| 9 | Teknisi Laboratorium | 5 | 10 | 10 | 0 |

33 34 -1

DOSEN DAN JFT LAINNYA

Salinan sesuai dengan aslinya
Kepala Biro Hukum dan Organisasi
Kementerian Riset, Teknologi, dan Pendidikan Tinggi,

TTD.

Ani Nurdiani Azizah
NIP. 195812011985032001

MENTERI RISET, TEKNOLOGI, DAN PENDIDIKAN TINGGI
REPUBLIK INDONESIA,

TTD.

MOHAMAD NASIR