

SALINAN

PERATURAN MENTERI RISET, TEKNOLOGI, DAN PENDIDIKAN TINGGI
REPUBLIK INDONESIA
NOMOR 110 TAHUN 2016
TENTANG
KELAS JABATAN DI UNIVERSITAS SYIAH KUALA

DENGAN RAHMAT TUHAN YANG MAHA ESA

MENTERI RISET, TEKNOLOGI, DAN PENDIDIKAN TINGGI
REPUBLIK INDONESIA,

- Menimbang : a. bahwa untuk melaksanakan ketentuan Pasal 6 ayat (1) Peraturan Menteri Pendayagunaan Aparatur Negara dan Reformasi Birokrasi Nomor 39 Tahun 2013 tentang Penetapan Kelas Jabatan di lingkungan Instansi Pemerintah, perlu menetapkan Kelas Jabatan di lingkungan Kementerian Riset, Teknologi, dan Pendidikan Tinggi;
- b. bahwa sesuai dengan hasil evaluasi jabatan di Universitas Syiah Kuala telah memperoleh persetujuan Menteri Pendayagunaan Aparatur Negara dan Reformasi Birokrasi berdasarkan Surat Nomor B-3362/M.PANRB/10/2015;
- c. bahwa berdasarkan pertimbangan sebagaimana dimaksud dalam huruf a dan huruf b, perlu menetapkan Peraturan Menteri Riset, Teknologi, dan Pendidikan Tinggi tentang Kelas Jabatan di Universitas Syiah Kuala;

- Mengingat : 1. Undang-Undang Nomor 5 Tahun 2014 tentang Aparatur Sipil Negara (Lembaran Negara Republik Indonesia Tahun 2014 Nomor 6, Tambahan Lembaran Negara Republik Indonesia Nomor 5494);
2. Peraturan Pemerintah Nomor 9 Tahun 2003 tentang Wewenang Pengangkatan, Pemindahan, dan Pemberhentian Pegawai Negeri Sipil (Lembaran Negara Republik Indonesia Tahun 2003 Nomor 15, Tambahan Lembaran Negara Republik Indonesia Nomor 4263) sebagaimana telah diubah dengan Peraturan Pemerintah Nomor 63 Tahun 2009 tentang Perubahan atas Peraturan Pemerintah Nomor 9 Tahun 2003 tentang Wewenang Pengangkatan, Pemindahan, dan Pemberhentian Pegawai Negeri Sipil (Lembaran Negara Republik Indonesia Tahun 2009 Nomor 164);
3. Peraturan Presiden Nomor 13 Tahun 2015 tentang Kementerian Riset, Teknologi, dan Pendidikan Tinggi (Lembaran Negara Republik Indonesia Tahun 2015 Nomor 14);
4. Keputusan Presiden Nomor 121/P Tahun 2014 tentang Pembentukan Kementerian dan Pengangkatan Menteri Kabinet Kerja Periode Tahun 2014-2019;
5. Peraturan Menteri Pendayagunaan Aparatur Negara dan Reformasi Birokrasi Nomor 39 Tahun 2013 tentang Penetapan Kelas Jabatan di lingkungan Instansi Pemerintah (Berita Negara Republik Indonesia Tahun 2013 Nomor 1636);
6. Peraturan Menteri Riset, Teknologi, dan Pendidikan Tinggi Nomor 15 Tahun 2015 tentang Organisasi dan Tata Kerja Kementerian Riset, Teknologi, dan Pendidikan Tinggi (Berita Negara Republik Indonesia Tahun 2015 Nomor 889);
7. Peraturan Menteri Riset, Teknologi, dan Pendidikan Tinggi Nomor 48 Tahun 2015 tentang Organisasi dan Tata Kerja Universitas Syiah Kuala (Berita Negara Republik Indonesia Tahun 2015 Nomor 2050);

MEMUTUSKAN:

Menetapkan : PERATURAN MENTERI RISET, TEKNOLOGI, DAN PENDIDIKAN TINGGI TENTANG KELAS JABATAN DI UNIVERSITAS SYIAH KUALA.

Pasal 1

Peraturan Menteri ini mengatur mengenai kelas jabatan di Universitas Syiah Kuala yang terdiri atas:

- a. jabatan struktural; dan
- b. jabatan fungsional.

Pasal 2

Kelas jabatan sebagaimana dimaksud dalam Pasal 1 ditetapkan berdasarkan persetujuan penetapan hasil evaluasi jabatan oleh menteri yang menyelenggarakan urusan pemerintahan di bidang pendayagunaan aparatur negara dan reformasi birokrasi.

Pasal 3

- (1) Kelas jabatan sebagaimana dimaksud dalam Pasal 1 tercantum dalam Lampiran yang merupakan bagian tidak terpisahkan dari Peraturan Menteri ini.
- (2) Lampiran sebagaimana dimaksud pada ayat (1) terdiri atas:
 - a. rekapitulasi kelas jabatan dan persediaan pegawai sebagaimana tercantum dalam Lampiran I;
 - b. daftar nama jabatan struktural, kelas jabatan, dan persediaan pegawai sebagaimana tercantum dalam Lampiran II;
 - c. daftar nama jabatan fungsional, kelas jabatan, dan persediaan pegawai sebagaimana tercantum dalam Lampiran III;

- d. tabel hasil evaluasi jabatan struktural sebagaimana tercantum dalam Lampiran IV;
- e. tabel hasil evaluasi jabatan fungsional sebagaimana tercantum dalam Lampiran V; dan
- f. peta jabatan sebagaimana tercantum dalam Lampiran VI.

Pasal 4

Kelas jabatan dan pemangku jabatan di Universitas Syiah Kuala ditetapkan oleh Rektor.

Pasal 5

Kelas jabatan sebagaimana dimaksud dalam Pasal 3 digunakan sebagai dasar pembayaran tunjangan kinerja bagi pegawai di Universitas Syiah Kuala terhitung sejak organisasi dan tata kerja Universitas Syiah Kuala diterapkan berdasarkan Peraturan Menteri Riset, Teknologi, dan Pendidikan Tinggi Nomor 48 Tahun 2015 tentang Organisasi dan Tata Kerja Universitas Syiah Kuala (Berita Negara Republik Indonesia Tahun 2015 Nomor 2050).

Pasal 6

Pada saat Peraturan Menteri ini mulai berlaku, semua ketentuan mengenai kelas jabatan di Universitas Syiah Kuala yang telah ada sebelumnya, dicabut dan dinyatakan tidak berlaku.

Pasal 7

Peraturan Menteri ini mulai berlaku pada tanggal diundangkan.

Agar setiap orang mengetahuinya, memerintahkan pengundangan Peraturan Menteri ini dengan penempatannya dalam Berita Negara Republik Indonesia.

Ditetapkan di Jakarta
pada tanggal 23 Desember 2016

MENTERI RISET, TEKNOLOGI,
DAN PENDIDIKAN TINGGI
REPUBLIK INDONESIA,

TTD.

MOHAMAD NASIR

Diundangkan di Jakarta
Pada tanggal 27 Desember 2016

DIREKTUR JENDERAL
PERATURAN PERUNDANG-UNDANGAN
KEMENTERIAN HUKUM DAN HAK ASASI MANUSIA
REPUBLIK INDONESIA,

TTD.

WIDODO EKATJAHJANA

BERITA NEGARA REPUBLIK INDONESIA TAHUN 2016 NOMOR 2019

Salinan sesuai dengan aslinya
Kepala Biro Hukum dan Organisasi
Kementerian Riset, Teknologi, dan Pendidikan Tinggi,

TTD.

Ani Nurdiani Azizah
NIP. 195812011985032001

SALINAN

LAMPIRAN I
PERATURAN MENTERI RISET, TEKNOLOGI, DAN PENDIDIKAN TINGGI
NOMOR 110 TAHUN 2016
TENTANG KELAS JABATAN DI UNIVERSITAS SYIAH KUALA

REKAPITULASI KELAS JABATAN DAN PERSEDIAAN PEGAWAI
DI UNIVERSITAS SYIAH KUALA

No.	Kelas Jabatan	Persediaan Pegawai
1	2	3
1	14	4
2	13	0
3	12	9
4	11	25
5	10	0
6	9	37
7	8	88
8	7	29
9	6	109
10	5	328
11	4	0
12	3	64
13	2	0
14	1	23
Total		716

MENTERI RISET, TEKNOLOGI, DAN PENDIDIKAN TINGGI
REPUBLIK INDONESIA,

TTD.

MOHAMAD NASIR

Salinan sesuai dengan aslinya
Kepala Biro Hukum dan Organisasi
Kementerian Riset, Teknologi, dan Pendidikan Tinggi,

TTD.

Ani Nurdiani Azizah
NIP. 195812011985032001

SALINAN

LAMPIRAN II
PERATURAN MENTERI RISET, TEKNOLOGI, DAN PENDIDIKAN TINGGI
NOMOR 110 TAHUN 2016
TENTANG KELAS JABATAN DI UNIVERSITAS SYIAH KUALA

DAFTAR NAMA JABATAN STRUKTURAL, KELAS JABATAN, DAN PERSEDIAAN PEGAWAI
DI UNIVERSITAS SYIAH KUALA

No.	Nama Jabatan Struktural	Kelas Jabatan	Persediaan Pegawai	Keterangan
1	2	3	4	5
1	Kepala Biro Akademik	14	1	
2	Kepala Bagian Pendidikan	12	1	
3	Kepala Subbagian Pendidikan dan Evaluasi	9	1	
4	Kepala Subbagian Registrasi dan Statistik	8	1	
5	Kepala Subbagian Sarana Pendidikan	8	1	
6	Kepala Bagian Kerja Sama	12	1	
7	Kepala Subbagian Kerja Sama Dalam Negeri	9	1	
8	Kepala Subbagian Kerja Sama Luar Negeri	9	1	
9	Kepala Biro Umum dan Keuangan	14	1	
10	Kepala Bagian Umum, Hukum, dan Tata Laksana	12	1	
11	Kepala Subbagian Tata Usaha	9	1	
12	Kepala Subbagian Rumah Tangga	9	1	
13	Kepala Subbagian Hukum dan Tata Laksana	9	1	
14	Kepala Bagian Keuangan	12	1	
15	Kepala Subbagian Anggaran Nonpenerimaan Negara Bukan Pajak	9	1	
16	Kepala Subbagian Anggaran Penerimaan Negara Bukan Pajak	9	1	
17	Kepala Subbagian Akuntansi dan Pelaporan	9	1	
18	Kepala Bagian Kepegawaian	12	1	
19	Kepala Subbagian Pendidik	9	1	
20	Kepala Subbagian Tenaga Kependidikan	9	1	
21	Kepala Bagian Barang Milik Negara	12	1	
22	Kepala Subbagian Pengadaan dan Pemeliharaan	9	1	
23	Kepala Subbagian Inventarisasi dan Penghapusan	9	1	
24	Kepala Biro Kemahasiswaan dan Alumni	14	1	

No.	Nama Jabatan Struktural	Kelas Jabatan	Persediaan Pegawai	Keterangan
1	2	3	4	5
25	Kepala Bagian Minat, Penalaran, dan Informasi Mahasiswa	12	1	
26	Kepala Subbagian Minat, Penalaran, dan Pembinaan Karakter	9	1	
27	Kepala Subbagian Fasilitas dan Informasi Mahasiswa	8	1	
28	Kepala Bagian Kesejahteraan Mahasiswa	11	1	
29	Kepala Subbagian Penunjang Pendidikan dan Pembinaan Karier Mahasiswa	8	1	
30	Kepala Subbagian Pelayanan Kesejahteraan Mahasiswa dan Alumni	8	1	
31	Kepala Biro Perencanaan dan Hubungan Masyarakat	14	1	
32	Kepala Bagian Perencanaan	12	1	
33	Kepala Subbagian Rencana, Program, dan Anggaran	9	1	
34	Kepala Subbagian Evaluasi dan Pelaporan	9	1	
35	Kepala Bagian Hubungan Masyarakat	12	1	
36	Kepala Subbagian Informasi	9	1	
37	Kepala Subbagian Publikasi	9	1	
38	Kepala Bagian Tata Usaha	Fakultas Ekonomi dan Bisnis	11	1
39	Kepala Subbagian Akademik	Fakultas Ekonomi dan Bisnis	8	1
40	Kepala Subbagian Kemahasiswaan dan Alumni	Fakultas Ekonomi dan Bisnis	8	1
41	Kepala Subbagian Umum dan Barang Milik Negara	Fakultas Ekonomi dan Bisnis	8	1
42	Kepala Subbagian Keuangan dan Kepegawaian	Fakultas Ekonomi dan Bisnis	8	1
43	Kepala Bagian Tata Usaha	Fakultas Kedokteran Hewan	11	1
44	Kepala Subbagian Akademik	Fakultas Kedokteran Hewan	8	1
45	Kepala Subbagian Kemahasiswaan	Fakultas Kedokteran Hewan	8	1
46	Kepala Subbagian Umum	Fakultas Kedokteran Hewan	8	1
47	Kepala Bagian Tata Usaha	Fakultas Hukum	11	1
48	Kepala Subbagian Akademik	Fakultas Hukum	8	1
49	Kepala Subbagian Kemahasiswaan dan Alumni	Fakultas Hukum	8	1
50	Kepala Subbagian Umum dan Barang Milik Negara	Fakultas Hukum	8	1
51	Kepala Subbagian Keuangan dan Kepegawaian	Fakultas Hukum	8	1
52	Kepala Bagian Tata Usaha	Fakultas Teknik	11	1
53	Kepala Subbagian Akademik	Fakultas Teknik	8	1
54	Kepala Subbagian Kemahasiswaan dan Alumni	Fakultas Teknik	8	1
55	Kepala Subbagian Umum dan Barang Milik Negara	Fakultas Teknik	8	1
56	Kepala Subbagian Keuangan dan Kepegawaian	Fakultas Teknik	8	1
57	Kepala Bagian Tata Usaha	Fakultas Pertanian	11	1

No.	Nama Jabatan Struktural		Kelas Jabatan	Persediaan Pegawai	Keterangan
1	2		3	4	5
58	Kepala Subbagian Akademik	Fakultas Pertanian	8	1	
59	Kepala Subbagian Kemahasiswaan dan Alumni	Fakultas Pertanian	8	1	
60	Kepala Subbagian Umum dan Barang Milik Negara	Fakultas Pertanian	8	1	
61	Kepala Subbagian Keuangan dan Kepegawaian	Fakultas Pertanian	8	1	
62	Kepala Bagian Tata Usaha	Fakultas Keguruan dan Ilmu Pendidikan	11	1	
63	Kepala Subbagian Akademik	Fakultas Keguruan dan Ilmu Pendidikan	8	1	
64	Kepala Subbagian Kemahasiswaan dan Alumni	Fakultas Keguruan dan Ilmu Pendidikan	8	1	
65	Kepala Subbagian Umum dan Barang Milik Negara	Fakultas Keguruan dan Ilmu Pendidikan	8	1	
66	Kepala Subbagian Keuangan dan Kepegawaian	Fakultas Keguruan dan Ilmu Pendidikan	8	1	
67	Kepala Bagian Tata Usaha	Fakultas Kedokteran	11	1	
68	Kepala Subbagian Akademik	Fakultas Kedokteran	8	1	
69	Kepala Subbagian Kemahasiswaan dan Alumni	Fakultas Kedokteran	8	1	
70	Kepala Subbagian Umum dan Barang Milik Negara	Fakultas Kedokteran	8	1	
71	Kepala Subbagian Keuangan dan Kepegawaian	Fakultas Kedokteran	8	1	
72	Kepala Bagian Tata Usaha	Fakultas Matematika dan Ilmu Pengetahuan Alam	11	1	
73	Kepala Subbagian Akademik	Fakultas Matematika dan Ilmu Pengetahuan Alam	8	1	
74	Kepala Subbagian Kemahasiswaan dan Alumni	Fakultas Matematika dan Ilmu Pengetahuan Alam	8	1	
75	Kepala Subbagian Umum dan Barang Milik Negara	Fakultas Matematika dan Ilmu Pengetahuan Alam	8	1	
76	Kepala Subbagian Keuangan dan Kepegawaian	Fakultas Matematika dan Ilmu Pengetahuan Alam	8	1	
77	Kepala Bagian Tata Usaha	Fakultas Ilmu Sosial dan Politik	11	1	
78	Kepala Subbagian Akademik dan Kemahasiswaan	Fakultas Ilmu Sosial dan Politik	8	1	
79	Kepala Subbagian Umum dan Keuangan	Fakultas Ilmu Sosial dan Politik	8	1	
80	Kepala Bagian Tata Usaha	Fakultas Kelautan dan Perikanan	11	1	
81	Kepala Subbagian Akademik dan Kemahasiswaan	Fakultas Kelautan dan Perikanan	8	1	
82	Kepala Subbagian Umum dan Keuangan	Fakultas Kelautan dan Perikanan	8	1	
83	Kepala Bagian Tata Usaha	Fakultas Kedokteran Gigi	11	1	
84	Kepala Subbagian Akademik dan Kemahasiswaan	Fakultas Kedokteran Gigi	8	1	
85	Kepala Subbagian Umum dan Keuangan	Fakultas Kedokteran Gigi	8	1	
86	Kepala Bagian Tata Usaha	Fakultas Keperawatan	11	1	
87	Kepala Subbagian Akademik dan Kemahasiswaan	Fakultas Keperawatan	8	1	
88	Kepala Subbagian Umum dan Keuangan	Fakultas Keperawatan	8	1	
89	Kepala Subbagian Tata Usaha	Pasca Sarjana	8	1	

No.	Nama Jabatan Struktural		Kelas Jabatan	Persediaan Pegawai	Keterangan
1	2		3	4	5
90	Kepala Bagian Tata Usaha	Lembaga Penelitian dan Pengabdian kepada Masyarakat	11	1	
91	Kepala Subbagian Umum	Lembaga Penelitian dan Pengabdian kepada Masyarakat	8	1	
92	Kepala Subbagian Program	Lembaga Penelitian dan Pengabdian kepada Masyarakat	8	1	
93	Kepala Subbagian Informasi dan Publikasi	Lembaga Penelitian dan Pengabdian kepada Masyarakat	8	1	
94	Kepala Bagian Tata Usaha	Lembaga Pengembangan Pendidikan dan Penjaminan Mutu	11	1	
95	Kepala Subbagian Umum	Lembaga Pengembangan Pendidikan dan Penjaminan Mutu	8	1	
96	Kepala Subbagian Program	Lembaga Pengembangan Pendidikan dan Penjaminan Mutu	8	1	
97	Kepala Subbagian Informasi dan Publikasi	Lembaga Pengembangan Pendidikan dan Penjaminan Mutu	8	1	
98	Kepala Subbagian Tata Usaha	UPT Perpustakaan	8	1	
99	Kepala Subbagian Tata Usaha	UPT Teknologi Informasi dan Komunikasi	9	1	
	Total			99	

Salinan sesuai dengan aslinya
Kepala Biro Hukum dan Organisasi
Kementerian Riset, Teknologi, dan Pendidikan Tinggi,

TTD.

Ani Nurdiani Azizah
NIP. 195812011985032001

MENTERI RISET, TEKNOLOGI, DAN PENDIDIKAN TINGGI
REPUBLIK INDONESIA,

TTD.

MOHAMAD NASIR

SALINAN

LAMPIRAN III
PERATURAN MENTERI RISET, TEKNOLOGI, DAN PENDIDIKAN TINGGI
NOMOR 110 TAHUN 2016
TENTANG KELAS JABATAN DI UNIVERSITAS SYIAH KUALA

DAFTAR NAMA JABATAN FUNGSIONAL, KELAS JABATAN, DAN PERSEDIAAN PEGAWAI
DI UNIVERSITAS SYIAH KUALA

No.	Nama Jabatan Fungsional	Unit Organisasi	Kelas Jabatan	Persediaan Pegawai	Keterangan
1	2	3	4	5	6
	JABATAN FUNGSIONAL TERTENTU				
1	Analisis Kepegawaian Pertama	Universitas Syiah Kuala	8	1	
2	Analisis Kepegawaian Penyelia	Universitas Syiah Kuala	8	0	
3	Analisis Kepegawaian Pelaksana Lanjutan	Universitas Syiah Kuala	7	0	
4	Analisis Kepegawaian Pelaksana	Universitas Syiah Kuala	6	0	
5	Dokter Pertama	Universitas Syiah Kuala	9	1	
6	Pengelola Pengadaan Barang/Jasa Pertama	Universitas Syiah Kuala	8	3	
7	Perawat Pelaksana Lanjutan	Universitas Syiah Kuala	7	3	
8	Perawat Pelaksana	Universitas Syiah Kuala	6	5	
9	Perekam Medis Pelaksana Lanjutan	Universitas Syiah Kuala	7	1	
10	Pranata Komputer Muda	Universitas Syiah Kuala	9	0	
11	Pranata Komputer Pertama	Universitas Syiah Kuala	8	0	
12	Pranata Komputer Penyelia	Universitas Syiah Kuala	8	0	
13	Pranata Komputer Pelaksana Lanjutan	Universitas Syiah Kuala	7	0	
14	Pranata Komputer Pelaksana	Universitas Syiah Kuala	6	0	
15	Pranata Laboratorium Pendidikan Madya	Universitas Syiah Kuala	11	1	
16	Pranata Laboratorium Pendidikan Muda	Universitas Syiah Kuala	9	13	
17	Pranata Laboratorium Pendidikan Pertama	Universitas Syiah Kuala	8	12	
18	Pranata Laboratorium Pendidikan Penyelia	Universitas Syiah Kuala	8	3	
19	Pranata Laboratorium Pendidikan Pelaksana Lanjutan	Universitas Syiah Kuala	7	10	
20	Pranata Laboratorium Pendidikan Pelaksana	Universitas Syiah Kuala	6	4	
21	Pustakawan Madya	Universitas Syiah Kuala	11	9	
22	Pustakawan Muda	Universitas Syiah Kuala	9	4	
23	Pustakawan Pertama	Universitas Syiah Kuala	8	15	
24	Pustakawan Penyelia	Universitas Syiah Kuala	8	2	
25	Pustakawan Pelaksana Lanjutan	Universitas Syiah Kuala	7	0	
26	Pustakawan Pelaksana	Universitas Syiah Kuala	6	3	

No.	Nama Jabatan Fungsional	Unit Organisasi	Kelas Jabatan	Persediaan Pegawai	Keterangan
1	2	3	4	5	6
	JUMLAH PERSEDIAAN PEGAWAI JABATAN FUNSIONAL TERTENTU			90	
	JABATAN FUNSIONAL UMUM				
27	Pengelola Poliklinik	Universitas Syiah Kuala	8	0	
28	Analisis Barang Milik Negara	Universitas Syiah Kuala	7	1	
29	Analisis Data Akademik	Universitas Syiah Kuala	7	0	
30	Analisis Kerja Sama	Universitas Syiah Kuala	7	0	
31	Analisis Organisasi dan Tata Laksana	Universitas Syiah Kuala	7	0	
32	Analisis Pelaksanaan Program dan Anggaran	Universitas Syiah Kuala	7	2	
33	Analisis Perencanaan dan Pengembangan Pegawai	Universitas Syiah Kuala	7	0	
34	Bendahara Penerimaan	Universitas Syiah Kuala	7	0	
35	Bendahara Pengeluaran	Universitas Syiah Kuala	7	1	
36	Pengelola Sistem dan Jaringan	Universitas Syiah Kuala	7	3	
37	Pengembang Sistem Informasi	Universitas Syiah Kuala	7	4	
38	Penyusun Informasi dan Publikasi	Universitas Syiah Kuala	7	1	
39	Penyusun Laporan Keuangan	Universitas Syiah Kuala	7	1	
40	Penyusun Program dan Anggaran	Universitas Syiah Kuala	7	2	
41	Penyusun Program Minat, Bakat, dan Penalaran Mahasiswa	Universitas Syiah Kuala	7	0	
42	Penyusun Program, Anggaran, dan Laporan	Universitas Syiah Kuala	7	0	
43	Penyusun Rancangan Peraturan Perundang-undangan dan Pertimbangan Hukum	Universitas Syiah Kuala	7	0	
44	Bendahara Pengeluaran Pembantu	Universitas Syiah Kuala	6	12	
45	Pengelola Bahan Pustaka	Universitas Syiah Kuala	6	0	
46	Pengelola Laman	Universitas Syiah Kuala	6	0	
47	Pengelola Program Minat, Bakat, dan Penalaran Mahasiswa	Universitas Syiah Kuala	6	0	
48	Pengelola Pustaka Elektronik	Universitas Syiah Kuala	6	0	
49	Pengelola Sistem Informasi Perguruan Tinggi	Universitas Syiah Kuala	6	0	
50	Pengelola Wisma	Universitas Syiah Kuala	6	0	
51	Pengelola Sistem Informasi Persuratan	Universitas Syiah Kuala	6	1	
52	Pengolah Bahan Informasi dan Publikasi Kegiatan Kemahasiswaan	Universitas Syiah Kuala	6	1	
53	Pengolah Data Akademik	Universitas Syiah Kuala	6	48	
54	Pengolah Data Alumni	Universitas Syiah Kuala	6	0	
55	Pengolah Data Barang Milik Negara	Universitas Syiah Kuala	6	8	
56	Pengolah Data Beasiswa	Universitas Syiah Kuala	6	0	
57	Pengolah Data dan Informasi	Universitas Syiah Kuala	6	2	
58	Pengolah Data Informasi dan Publikasi	Universitas Syiah Kuala	6	0	

No.	Nama Jabatan Fungsional	Unit Organisasi	Kelas Jabatan	Persediaan Pegawai	Keterangan
1	2	3	4	5	6
59	Pengolah Data Kemahasiswaan dan Alumni	Universitas Syiah Kuala	6	6	
60	Pengolah Data Kepegawaian	Universitas Syiah Kuala	6	0	
61	Pengolah Data Kerja Sama	Universitas Syiah Kuala	6	1	
62	Pengolah Data Ketatalaksanaan	Universitas Syiah Kuala	6	0	
63	Pengolah Data Keuangan	Universitas Syiah Kuala	6	5	
64	Pengolah Data Kinerja Pegawai	Universitas Syiah Kuala	6	0	
65	Pengolah Data Penunjang dan Pembinaan Karir	Universitas Syiah Kuala	6	0	
66	Pengolah Data Program dan Anggaran	Universitas Syiah Kuala	6	0	
67	Pengolah Data Program, Anggaran, dan Laporan	Universitas Syiah Kuala	6	6	
68	Pengolah Data Registrasi	Universitas Syiah Kuala	6	2	
69	Pengolah Data Sarana Pendidikan	Universitas Syiah Kuala	6	0	
70	Pengolah Surat Perintah Membayar	Universitas Syiah Kuala	6	2	
71	Pengolah Surat Permintaan Pembayaran	Universitas Syiah Kuala	6	2	
72	Sekretaris Pimpinan	Universitas Syiah Kuala	6	1	
73	Pemroses Mutasi Kepegawaian	Universitas Syiah Kuala	5	36	
74	Penata Dokumen Keuangan	Universitas Syiah Kuala	5	40	
75	Penata Usaha Pimpinan	Universitas Syiah Kuala	5	9	
76	Pengadministrasi Akademik	Universitas Syiah Kuala	5	58	
77	Pengadministrasi Barang Milik Negara	Universitas Syiah Kuala	5	18	
78	Pengadministrasi Belanja Pegawai	Universitas Syiah Kuala	5	15	
79	Pengadministrasi Gudang	Universitas Syiah Kuala	5	0	
80	Pengadministrasi Kemahasiswaan dan Alumni	Universitas Syiah Kuala	5	14	
81	Pengadministrasi Kendaraan Dinas	Universitas Syiah Kuala	5	1	
82	Pengadministrasi Kerja Sama	Universitas Syiah Kuala	5	1	
83	Pengadministrasi Kerumahtanggaan	Universitas Syiah Kuala	5	24	
84	Pengadministrasi Layanan Informasi dan Publikasi	Universitas Syiah Kuala	5	1	
85	Pengadministrasi Layanan Kegiatan Kemahasiswaan	Universitas Syiah Kuala	5	3	
86	Pengadministrasi Layanan Kesejahteraan Mahasiswa	Universitas Syiah Kuala	5	1	
87	Pengadministrasi Minat, Bakat, dan Penalaran Mahasiswa	Universitas Syiah Kuala	5	1	
88	Pengadministrasi Peraturan Perundang-Undangan	Universitas Syiah Kuala	5	1	
89	Pengadministrasi Perpustakaan	Universitas Syiah Kuala	5	17	
90	Pengadministrasi Persuratan	Universitas Syiah Kuala	5	12	
91	Pengadministrasi Poliklinik	Universitas Syiah Kuala	5	0	
92	Pengadministrasi Program dan Anggaran	Universitas Syiah Kuala	5	2	
93	Pengadministrasi Sarana Pendidikan	Universitas Syiah Kuala	5	9	
94	Pengadministrasi Umum	Universitas Syiah Kuala	5	28	
95	Petugas Humas	Universitas Syiah Kuala	5	2	

No.	Nama Jabatan Fungsional	Unit Organisasi	Kelas Jabatan	Persediaan Pegawai	Keterangan
1	2	3	4	5	6
96	Petugas Kesehatan	Universitas Syiah Kuala	5	7	
97	Teknisi Komputer	Universitas Syiah Kuala	5	0	
98	Teknisi Laboratorium	Universitas Syiah Kuala	5	14	
99	Teknisi Sarana dan Prasarana Kantor	Universitas Syiah Kuala	5	14	
100	Caraka	Universitas Syiah Kuala	3	19	
101	Pengemudi	Universitas Syiah Kuala	3	10	
102	Petugas Keamanan	Universitas Syiah Kuala	3	21	
103	Pramu Sarana Pendidikan	Universitas Syiah Kuala	3	8	
104	Pramu Taman	Universitas Syiah Kuala	3	6	
105	Pramu Kantor	Universitas Syiah Kuala	1	23	
	JUMLAH PERSEDIAAN PEGAWAI JABATAN FUNGSIONAL UMUM			527	
	TOTAL			617	

Salinan sesuai dengan aslinya
Kepala Biro Hukum dan Organisasi
Kementerian Riset, Teknologi, dan Pendidikan Tinggi,

TTD.

Ani Nurdiani Azizah
NIP. 195812011985032001

MENTERI RISET, TEKNOLOGI, DAN PENDIDIKAN TINGGI
REPUBLIK INDONESIA,

TTD.

MOHAMAD NASIR

TABEL HASIL EVALUASI JABATAN STRUKTURAL
DI UNIVERSITAS SYIAH KUALA

NO.	NAMA JABATAN	UNIT ORGANISASI				KELAS JABATAN	HARGA JABATAN	FAKTOR 1 RUANG LINGKUP + DAMPAK (1-5)		FAKTOR 2 PENGATURAN ORGANISASI (1-3)		FAKTOR 3 WEWENANG PENYELIAAN + MANAJERIAL		FAKTOR 4 HUBUNGAN PERSONAL				FAKTOR 5 KESULITAN PENGARAHAN PEKERJAAN		FAKTOR 6 KONDISI LAIN (1-6)	
		ESELON I		ESELON II										ESELON III		ESELON IV					
1	2	3	4	5	6	7	8	9		10		11		12		13		14		15	
1	Kepala Biro Akademik	Universitas Syiah Kuala	Biro Akademik			14	2,815	3	550	2	250	3	900	3	75	4	125	3	340	2	575
2	Kepala Bagian Pendidikan	Universitas Syiah Kuala	Biro Akademik	Bagian Pendidikan		12	2,105	2	350	2	250	2	775	2	50	1	30	3	340	1	310
3	Kepala Subbagian Pendidikan dan Evaluasi	Universitas Syiah Kuala	Biro Akademik	Bagian Pendidikan	Subbagian Pendidikan dan Evaluasi	9	1,490	2	350	2	250	1	450	1	25	1	30	1	75	1	310
4	Kepala Subbagian Registrasi dan Statistik	Universitas Syiah Kuala	Biro Akademik	Bagian Pendidikan	Subbagian Registrasi dan Statistik	8	1,295	1	175	1	100	1	450	1	25	1	30	2	205	1	310
5	Kepala Subbagian Sarana Pendidikan	Universitas Syiah Kuala	Biro Akademik	Bagian Pendidikan	Subbagian Sarana Pendidikan	8	1,295	1	175	1	100	1	450	1	25	1	30	2	205	1	310
6	Kepala Bagian Kerja Sama	Universitas Syiah Kuala	Biro Akademik	Bagian Kerjasama		12	2,105	2	350	2	250	2	775	2	50	1	30	3	340	1	310
7	Kepala Subbagian Kerja Sama Dalam Negeri	Universitas Syiah Kuala	Biro Akademik	Bagian Kerjasama	Subbagian Kerjasama Dalam Negeri	9	1,490	2	350	2	250	1	450	1	25	1	30	1	75	1	310
8	Kepala Subbagian Kerja Sama Luar Negeri	Universitas Syiah Kuala	Biro Akademik	Bagian Kerjasama	Subbagian Kerjasama Luar Negeri	9	1,490	2	350	2	250	1	450	1	25	1	30	1	75	1	310
9	Kepala Biro Umum dan Keuangan	Universitas Syiah Kuala	Biro Umum dan Keuangan			14	2,815	3	550	2	250	3	900	3	75	4	125	3	340	2	575
10	Kepala Bagian Umum, Hukum, dan Tata Laksana	Universitas Syiah Kuala	Biro Umum dan Keuangan	Bagian Umum, Hukum dan Tata Laksana		12	2,105	2	350	2	250	2	775	2	50	1	30	3	340	1	310
11	Kepala Subbagian Tata Usaha	Universitas Syiah Kuala	Biro Umum dan Keuangan	Bagian Umum, Hukum dan Tata Laksana	Subbagian Tata Usaha	9	1,490	2	350	2	250	1	450	1	25	1	30	1	75	1	310
12	Kepala Subbagian Rumah Tangga	Universitas Syiah Kuala	Biro Umum dan Keuangan	Bagian Umum, Hukum dan Tata Laksana	Subbagian Rumah Tangga	9	1,490	2	350	2	250	1	450	1	25	1	30	1	75	1	310
13	Kepala Subbagian Hukum dan Tata Laksana	Universitas Syiah Kuala	Biro Umum dan Keuangan	Bagian Umum, Hukum dan Tata Laksana	Subbagian Hukum dan Tata Laksana	9	1,490	2	350	2	250	1	450	1	25	1	30	1	75	1	310
14	Kepala Bagian Keuangan	Universitas Syiah Kuala	Biro Umum dan Keuangan	Bagian Keuangan		12	2,105	2	350	2	250	2	775	2	50	1	30	3	340	1	310
15	Kepala Subbagian Anggaran Nonpenerimaan Negara Bukan Pajak	Universitas Syiah Kuala	Biro Umum dan Keuangan	Bagian Keuangan	Subbagian Anggaran Nonpenerimaan Negara Bukan Pajak	9	1,490	2	350	2	250	1	450	1	25	1	30	1	75	1	310
16	Kepala Subbagian Anggaran Penerimaan Negara Bukan Pajak	Universitas Syiah Kuala	Biro Umum dan Keuangan	Bagian Keuangan	Subbagian Anggaran Penerimaan Negara Bukan Pajak	9	1,490	2	350	2	250	1	450	1	25	1	30	1	75	1	310
17	Kepala Subbagian Akuntansi dan Pelaporan	Universitas Syiah Kuala	Biro Umum dan Keuangan	Bagian Keuangan	Subbagian Akuntansi dan Pelaporan	9	1,490	2	350	2	250	1	450	1	25	1	30	1	75	1	310
18	Kepala Bagian Kepegawaian	Universitas Syiah Kuala	Biro Umum dan Keuangan	Bagian Kepegawaian		12	2,105	2	350	2	250	2	775	2	50	1	30	3	340	1	310
19	Kepala Subbagian Pendidik	Universitas Syiah Kuala	Biro Umum dan Keuangan	Bagian Kepegawaian	Subbagian Pendidik	9	1,490	2	350	2	250	1	450	1	25	1	30	1	75	1	310
20	Kepala Subbagian Tenaga Kependidikan	Universitas Syiah Kuala	Biro Umum dan Keuangan	Bagian Kepegawaian	Subbagian Tenaga Kependidikan	9	1,490	2	350	2	250	1	450	1	25	1	30	1	75	1	310

NO.	NAMA JABATAN	UNIT ORGANISASI				KELAS JABATAN	HARGA JABATAN	FAKTOR 1 RUANG LINGKUP + DAMPAK (1-5)		FAKTOR 2 PENGATURAN ORGANISASI (1-3)		FAKTOR 3 WEWENANG PENYELIAAN + MANAJERIAL		FAKTOR 4 HUBUNGAN PERSONAL				FAKTOR 5 KESULITAN PENGARAHAN PEKERJAAN		FAKTOR 6 KONDISI LAIN (1-6)	
		ESELON I	ESELON II	ESELON III	ESELON IV									SIFAT HUB. (1-4)	TOJUAN HUB. (1-4)						
1	2	3	4	5	6	7	8	9		10		11		12		13		14		15	
21	Kepala Bagian Barang Milik Negara	Universitas Syiah Kuala	Biro Umum dan Keuangan	Bagian Barang Milik Negara		12	2,105	2	350	2	250	2	775	2	50	1	30	3	340	1	310
22	Kepala Subbagian Pengadaan dan Pemeliharaan	Universitas Syiah Kuala	Biro Umum dan Keuangan	Bagian Barang Milik Negara	Subbagian Pengadaan dan Pemeliharaan	9	1,490	2	350	2	250	1	450	1	25	1	30	1	75	1	310
23	Kepala Subbagian Inventarisasi dan Penghapusan	Universitas Syiah Kuala	Biro Umum dan Keuangan	Bagian Barang Milik Negara	Subbagian Inventarisasi dan Penghapusan	9	1,490	2	350	2	250	1	450	1	25	1	30	1	75	1	310
24	Kepala Biro Kemahasiswaan dan Alumni	Universitas Syiah Kuala	Biro Kemahasiswaan dan Alumni			14	2,815	3	550	2	250	3	900	3	75	4	125	3	340	2	575
25	Kepala Bagian Minat, Penalaran, dan Informasi Mahasiswa	Universitas Syiah Kuala	Biro Kemahasiswaan dan Alumni	Bagian Minat Penalaran dan Informasi Mahasiswa		12	2,105	2	350	2	250	2	775	2	50	1	30	3	340	1	310
26	Kepala Subbagian Minat, Penalaran, dan Pembinaan Karakter	Universitas Syiah Kuala	Biro Kemahasiswaan dan Alumni	Bagian Minat Penalaran dan Informasi Mahasiswa	Subbagian Minat, Penalaran dan Pembinaan Karakter	9	1,490	2	350	2	250	1	450	1	25	1	30	1	75	1	310
27	Kepala Subbagian Fasilitas dan Informasi Mahasiswa	Universitas Syiah Kuala	Biro Kemahasiswaan dan Alumni	Bagian Minat Penalaran dan Informasi Mahasiswa	Subbagian Fasilitas dan Informasi Mahasiswa	8	1,295	1	175	1	100	1	450	1	25	1	30	2	205	1	310
28	Kepala Bagian Kesejahteraan Mahasiswa	Universitas Syiah Kuala	Biro Kemahasiswaan dan Alumni	Bagian Kesejahteraan Mahasiswa		11	1,930	1	175	2	250	2	775	2	50	1	30	3	340	1	310
29	Kepala Subbagian Penunjang Pendidikan dan Pembinaan Karier Mahasiswa	Universitas Syiah Kuala	Biro Kemahasiswaan dan Alumni	Bagian Kesejahteraan Mahasiswa	Subbagian Penunjang Pendidikan dan Pembinaan Karier Mahasiswa	8	1,295	1	175	1	100	1	450	1	25	1	30	2	205	1	310
30	Kepala Subbagian Pelayanan Kesejahteraan Mahasiswa dan Alumni	Universitas Syiah Kuala	Biro Kemahasiswaan dan Alumni	Bagian Kesejahteraan Mahasiswa	Subbagian Pelayanan Kesejahteraan Mahasiswa dan Alumni	8	1,295	1	175	1	100	1	450	1	25	1	30	2	205	1	310
31	Kepala Biro Perencanaan dan Hubungan Masyarakat	Universitas Syiah Kuala	Biro Perencanaan dan Hubungan Masyarakat			14	2,815	3	550	2	250	3	900	3	75	4	125	3	340	2	575
32	Kepala Bagian Perencanaan	Universitas Syiah Kuala	Biro Perencanaan dan Hubungan Masyarakat	Bagian Perencanaan		12	2,105	2	350	2	250	2	775	2	50	1	30	3	340	1	310
33	Kepala Subbagian Rencana, Program, dan Anggaran	Universitas Syiah Kuala	Biro Perencanaan dan Hubungan Masyarakat	Bagian Perencanaan	Subbagian Rencana, Program, dan Anggaran	9	1,490	2	350	2	250	1	450	1	25	1	30	1	75	1	310
34	Kepala Subbagian Evaluasi dan Pelaporan	Universitas Syiah Kuala	Biro Perencanaan dan Hubungan Masyarakat	Bagian Perencanaan	Subbagian Evaluasi dan Pelaporan	9	1,490	2	350	2	250	1	450	1	25	1	30	1	75	1	310
35	Kepala Bagian Hubungan Masyarakat	Universitas Syiah Kuala	Biro Perencanaan dan Hubungan Masyarakat	Bagian Hubungan Masyarakat		12	2,105	2	350	2	250	2	775	2	50	1	30	3	340	1	310
36	Kepala Subbagian Informasi	Universitas Syiah Kuala	Biro Perencanaan dan Hubungan Masyarakat	Bagian Hubungan Masyarakat	Subbagian Informasi	9	1,490	2	350	2	250	1	450	1	25	1	30	1	75	1	310
37	Kepala Subbagian Publikasi	Universitas Syiah Kuala	Biro Perencanaan dan Hubungan Masyarakat	Bagian Hubungan Masyarakat	Subbagian Publikasi	9	1,490	2	350	2	250	1	450	1	25	1	30	1	75	1	310
38	Kepala Bagian Tata Usaha	Universitas Syiah Kuala	Fakultas Ekonomi dan Bisnis	Bagian Tata Usaha		11	1,930	1	175	2	250	2	775	2	50	1	30	3	340	1	310
39	Kepala Subbagian Akademik	Universitas Syiah Kuala	Fakultas Ekonomi dan Bisnis	Bagian Tata Usaha	Subbagian Akademik	8	1,295	1	175	1	100	1	450	1	25	1	30	2	205	1	310
40	Kepala Subbagian Kemahasiswaan dan Alumni	Universitas Syiah Kuala	Fakultas Ekonomi dan Bisnis	Bagian Tata Usaha	Subbagian Kemahasiswaan dan Alumni	8	1,295	1	175	1	100	1	450	1	25	1	30	2	205	1	310
41	Kepala Subbagian Umum dan Barang Milik Negara	Universitas Syiah Kuala	Fakultas Ekonomi dan Bisnis	Bagian Tata Usaha	Subbagian Umum dan Barang Milik Negara	8	1,295	1	175	1	100	1	450	1	25	1	30	2	205	1	310
42	Kepala Subbagian Keuangan dan Kepegawaian	Universitas Syiah Kuala	Fakultas Ekonomi dan Bisnis	Bagian Tata Usaha	Subbagian Keuangan dan Kepegawaian	8	1,295	1	175	1	100	1	450	1	25	1	30	2	205	1	310

NO.	NAMA JABATAN	UNIT ORGANISASI				KELAS JABATAN	HARGA JABATAN	FAKTOR 1 RUANG LINGKUP + DAMPAK (1-5)	FAKTOR 2 PENGATURAN ORGANISASI (1-3)	FAKTOR 3 WEWENANG PENYELIAAN + MANAJERIAL	FAKTOR 4 HUBUNGAN PERSONAL				FAKTOR 5 KESULITAN PENGARAHAN PEKERJAAN	FAKTOR 6 KONDISI LAIN (1-6)					
		ESELON I	ESELON II	ESELON III	ESELON IV						SIFAT HUB. (1-4)	TUJUAN HUB. (1-4)									
1	2	3	4	5	6	7	8	9	10	11	12	13	14	15							
43	Kepala Bagian Tata Usaha	Universitas Syiah Kuala	Fakultas Kedokteran Hewan	Bagian Tata Usaha		11	1,930	1	175	2	250	2	775	2	50	1	30	3	340	1	310
44	Kepala Subbagian Akademik	Universitas Syiah Kuala	Fakultas Kedokteran Hewan	Bagian Tata Usaha	Subbagian Akademik	8	1,295	1	175	1	100	1	450	1	25	1	30	2	205	1	310
45	Kepala Subbagian Kemahasiswaan	Universitas Syiah Kuala	Fakultas Kedokteran Hewan	Bagian Tata Usaha	Subbagian Kemahasiswaan	8	1,295	1	175	1	100	1	450	1	25	1	30	2	205	1	310
46	Kepala Subbagian Umum	Universitas Syiah Kuala	Fakultas Kedokteran Hewan	Bagian Tata Usaha	Subbagian Umum	8	1,295	1	175	1	100	1	450	1	25	1	30	2	205	1	310
47	Kepala Bagian Tata Usaha	Universitas Syiah Kuala	Fakultas Hukum	Bagian Tata Usaha		11	1,930	1	175	2	250	2	775	2	50	1	30	3	340	1	310
48	Kepala Subbagian Akademik	Universitas Syiah Kuala	Fakultas Hukum	Bagian Tata Usaha	Subbagian Akademik	8	1,295	1	175	1	100	1	450	1	25	1	30	2	205	1	310
49	Kepala Subbagian Kemahasiswaan dan Alumni	Universitas Syiah Kuala	Fakultas Hukum	Bagian Tata Usaha	Subbagian Kemahasiswaan dan Alumni	8	1,295	1	175	1	100	1	450	1	25	1	30	2	205	1	310
50	Kepala Subbagian Umum dan Barang Milik Negara	Universitas Syiah Kuala	Fakultas Hukum	Bagian Tata Usaha	Subbagian Umum dan Barang Milik Negara	8	1,295	1	175	1	100	1	450	1	25	1	30	2	205	1	310
51	Kepala Subbagian Keuangan dan Kepegawaian	Universitas Syiah Kuala	Fakultas Hukum	Bagian Tata Usaha	Subbagian Keuangan dan Kepegawaian	8	1,295	1	175	1	100	1	450	1	25	1	30	2	205	1	310
52	Kepala Bagian Tata Usaha	Universitas Syiah Kuala	Fakultas Teknik	Bagian Tata Usaha		11	1,930	1	175	2	250	2	775	2	50	1	30	3	340	1	310
53	Kepala Subbagian Akademik	Universitas Syiah Kuala	Fakultas Teknik	Bagian Tata Usaha	Subbagian Akademik	8	1,295	1	175	1	100	1	450	1	25	1	30	2	205	1	310
54	Kepala Subbagian Kemahasiswaan dan Alumni	Universitas Syiah Kuala	Fakultas Teknik	Bagian Tata Usaha	Subbagian Kemahasiswaan dan Alumni	8	1,295	1	175	1	100	1	450	1	25	1	30	2	205	1	310
55	Kepala Subbagian Umum dan Barang Milik Negara	Universitas Syiah Kuala	Fakultas Teknik	Bagian Tata Usaha	Subbagian Umum dan Barang Milik Negara	8	1,295	1	175	1	100	1	450	1	25	1	30	2	205	1	310
56	Kepala Subbagian Keuangan dan Kepegawaian	Universitas Syiah Kuala	Fakultas Teknik	Bagian Tata Usaha	Subbagian Keuangan dan Kepegawaian	8	1,295	1	175	1	100	1	450	1	25	1	30	2	205	1	310
57	Kepala Bagian Tata Usaha	Universitas Syiah Kuala	Fakultas Pertanian	Bagian Tata Usaha		11	1,930	1	175	2	250	2	775	2	50	1	30	3	340	1	310
58	Kepala Subbagian Akademik	Universitas Syiah Kuala	Fakultas Pertanian	Bagian Tata Usaha	Subbagian Akademik	8	1,295	1	175	1	100	1	450	1	25	1	30	2	205	1	310
59	Kepala Subbagian Kemahasiswaan dan Alumni	Universitas Syiah Kuala	Fakultas Pertanian	Bagian Tata Usaha	Subbagian Kemahasiswaan dan Alumni	8	1,295	1	175	1	100	1	450	1	25	1	30	2	205	1	310
60	Kepala Subbagian Umum dan Barang Milik Negara	Universitas Syiah Kuala	Fakultas Pertanian	Bagian Tata Usaha	Subbagian Umum dan Barang Milik Negara	8	1,295	1	175	1	100	1	450	1	25	1	30	2	205	1	310
61	Kepala Subbagian Keuangan dan Kepegawaian	Universitas Syiah Kuala	Fakultas Pertanian	Bagian Tata Usaha	Subbagian Keuangan dan Kepegawaian	8	1,295	1	175	1	100	1	450	1	25	1	30	2	205	1	310
62	Kepala Bagian Tata Usaha	Universitas Syiah Kuala	Fakultas Keguruan dan Ilmu Pendidikan	Bagian Tata Usaha		11	1,930	1	175	2	250	2	775	2	50	1	30	3	340	1	310
63	Kepala Subbagian Akademik	Universitas Syiah Kuala	Fakultas Keguruan dan Ilmu Pendidikan	Bagian Tata Usaha	Kepala Subbagian Akademik	8	1,295	1	175	1	100	1	450	1	25	1	30	2	205	1	310
64	Kepala Subbagian Kemahasiswaan dan Alumni	Universitas Syiah Kuala	Fakultas Keguruan dan Ilmu Pendidikan	Bagian Tata Usaha	Subbagian Kemahasiswaan dan Alumni	8	1,295	1	175	1	100	1	450	1	25	1	30	2	205	1	310
65	Kepala Subbagian Umum dan Barang Milik Negara	Universitas Syiah Kuala	Fakultas Keguruan dan Ilmu Pendidikan	Bagian Tata Usaha	Subbagian Umum dan Barang Milik Negara	8	1,295	1	175	1	100	1	450	1	25	1	30	2	205	1	310

NO.	NAMA JABATAN	UNIT ORGANISASI				KELAS JABATAN	HARGA JABATAN	FAKTOR 1 RUANG LINGKUP + DAMPAK (1-5)		FAKTOR 2 PENGATURAN ORGANISASI (1-3)		FAKTOR 3 WEWENANG PENYELIAAN + MANAJERIAL		FAKTOR 4 HUBUNGAN PERSONAL				FAKTOR 5 KESULITAN PENGARAHAN PEKERJAAN		FAKTOR 6 KONDISI LAIN (1-6)	
		ESELON I		ESELON II	ESELON III									ESELON IV	SIFAT HUB. (1-4)		TUJUAN HUB. (1-4)				
1	2	3	4	5	6	7	8	9		10		11		12		13		14		15	
66	Kepala Subbagian Keuangan dan Kepegawaian	Universitas Syiah Kuala	Fakultas Keguruan dan Ilmu Pendidikan	Bagian Tata Usaha	Subbagian Keuangan dan Kepegawaian	8	1,295	1	175	1	100	1	450	1	25	1	30	2	205	1	310
67	Kepala Bagian Tata Usaha	Universitas Syiah Kuala	Fakultas Kedokteran	Bagian Tata Usaha		11	1,930	1	175	2	250	2	775	2	50	1	30	3	340	1	310
68	Kepala Subbagian Akademik	Universitas Syiah Kuala	Fakultas Kedokteran	Bagian Tata Usaha	Subbagian Akademik	8	1,295	1	175	1	100	1	450	1	25	1	30	2	205	1	310
69	Kepala Subbagian Kemahasiswaan dan Alumni	Universitas Syiah Kuala	Fakultas Kedokteran	Bagian Tata Usaha	Subbagian Kemahasiswaan dan Alumni	8	1,295	1	175	1	100	1	450	1	25	1	30	2	205	1	310
70	Kepala Subbagian Umum dan Barang Milik Negara	Universitas Syiah Kuala	Fakultas Kedokteran	Bagian Tata Usaha	Subbagian Umum dan Barang Milik Negara	8	1,295	1	175	1	100	1	450	1	25	1	30	2	205	1	310
71	Kepala Subbagian Keuangan dan Kepegawaian	Universitas Syiah Kuala	Fakultas Kedokteran	Bagian Tata Usaha	Subbagian Keuangan dan Kepegawaian	8	1,295	1	175	1	100	1	450	1	25	1	30	2	205	1	310
72	Kepala Bagian Tata Usaha	Universitas Syiah Kuala	Fakultas Matematika dan Ilmu Pengetahuan Alam	Bagian Tata Usaha		11	1,930	1	175	2	250	2	775	2	50	1	30	3	340	1	310
73	Kepala Subbagian Akademik	Universitas Syiah Kuala	Fakultas Matematika dan Ilmu Pengetahuan Alam	Bagian Tata Usaha	Subbagian Akademik	8	1,295	1	175	1	100	1	450	1	25	1	30	2	205	1	310
74	Kepala Subbagian Kemahasiswaan dan Alumni	Universitas Syiah Kuala	Fakultas Matematika dan Ilmu Pengetahuan Alam	Bagian Tata Usaha	Subbagian Kemahasiswaan dan Alumni	8	1,295	1	175	1	100	1	450	1	25	1	30	2	205	1	310
75	Kepala Subbagian Umum dan Barang Milik Negara	Universitas Syiah Kuala	Fakultas Matematika dan Ilmu Pengetahuan Alam	Bagian Tata Usaha	Subbagian Umum dan Barang Milik Negara	8	1,295	1	175	1	100	1	450	1	25	1	30	2	205	1	310
76	Kepala Subbagian Keuangan dan Kepegawaian	Universitas Syiah Kuala	Fakultas Matematika dan Ilmu Pengetahuan Alam	Bagian Tata Usaha	Subbagian Keuangan dan Kepegawaian	8	1,295	1	175	1	100	1	450	1	25	1	30	2	205	1	310
77	Kepala Bagian Tata Usaha	Universitas Syiah Kuala	Fakultas Ilmu Sosial dan Politik	Bagian Tata Usaha		11	1,930	1	175	2	250	2	775	2	50	1	30	3	340	1	310
78	Kepala Subbagian Akademik dan Kemahasiswaan	Universitas Syiah Kuala	Fakultas Ilmu Sosial dan Politik	Bagian Tata Usaha	Subbagian Akademik dan Kemahasiswaan	8	1,295	1	175	1	100	1	450	1	25	1	30	2	205	1	310
79	Kepala Subbagian Umum dan Keuangan	Universitas Syiah Kuala	Fakultas Ilmu Sosial dan Politik	Bagian Tata Usaha	Subbagian Umum dan Keuangan	8	1,295	1	175	1	100	1	450	1	25	1	30	2	205	1	310
80	Kepala Bagian Tata Usaha	Universitas Syiah Kuala	Fakultas Kelautan dan Perikanan	Bagian Tata Usaha		11	1,930	1	175	2	250	2	775	2	50	1	30	3	340	1	310
81	Kepala Subbagian Akademik dan Kemahasiswaan	Universitas Syiah Kuala	Fakultas Kelautan dan Perikanan	Bagian Tata Usaha	Subbagian Akademik dan Kemahasiswaan	8	1,295	1	175	1	100	1	450	1	25	1	30	2	205	1	310
82	Kepala Subbagian Umum dan Keuangan	Universitas Syiah Kuala	Fakultas Kelautan dan Perikanan	Bagian Tata Usaha	Subbagian Umum dan Keuangan	8	1,295	1	175	1	100	1	450	1	25	1	30	2	205	1	310
83	Kepala Bagian Tata Usaha	Universitas Syiah Kuala	Fakultas Kedokteran Gigi	Bagian Tata Usaha		11	1,930	1	175	2	250	2	775	2	50	1	30	3	340	1	310
84	Kepala Subbagian Akademik dan Kemahasiswaan	Universitas Syiah Kuala	Fakultas Kedokteran Gigi	Bagian Tata Usaha	Subbagian Akademik dan Kemahasiswaan	8	1,295	1	175	1	100	1	450	1	25	1	30	2	205	1	310
85	Kepala Subbagian Umum dan Keuangan	Universitas Syiah Kuala	Fakultas Kedokteran Gigi	Bagian Tata Usaha	Subbagian Umum dan Keuangan	8	1,295	1	175	1	100	1	450	1	25	1	30	2	205	1	310
86	Kepala Bagian Tata Usaha	Universitas Syiah Kuala	Fakultas Keperawatan	Bagian Tata Usaha		11	1,930	1	175	2	250	2	775	2	50	1	30	3	340	1	310
87	Kepala Subbagian Akademik dan Kemahasiswaan	Universitas Syiah Kuala	Fakultas Keperawatan	Bagian Tata Usaha	Subbagian Akademik dan Kemahasiswaan	8	1,295	1	175	1	100	1	450	1	25	1	30	2	205	1	310

NO.	NAMA JABATAN	UNIT ORGANISASI				KELAS JABATAN	HARGA JABATAN	FAKTOR 1 RUANG LINGKUP + DAMPAK (1-5)		FAKTOR 2 PENGATURAN ORGANISASI (1-3)		FAKTOR 3 WEWENANG PENYELIAAN + MANAJERIAL		FAKTOR 4 HUBUNGAN PERSONAL				FAKTOR 5 KESULITAN PENGARAHAN PEKERJAAN		FAKTOR 6 KONDISI LAIN (1-6)	
		SIFAT HUB. (1-4)		TUJUAN HUB. (1-4)																	
1	2	3	4	5	6	7	8	9		10		11		12		13		14		15	
88	Kepala Subbagian Umum dan Keuangan	Universitas Syiah Kuala	Fakultas Keperawatan	Bagian Tata Usaha	Subbagian Umum dan Keuangan	8	1,295	1	175	1	100	1	450	1	25	1	30	2	205	1	310
89	Kepala Subbagian Tata Usaha	Universitas Syiah Kuala	Pasca Sarjana		Subbagian Tata Usaha	8	1,295	1	175	1	100	1	450	1	25	1	30	2	205	1	310
90	Kepala Bagian Tata Usaha	Universitas Syiah Kuala	Lembaga Penelitian dan Pengabdian kepada Masyarakat	Bagian Tata Usaha		11	1,930	1	175	2	250	2	775	2	50	1	30	3	340	1	310
91	Kepala Subbagian Umum	Universitas Syiah Kuala	Lembaga Penelitian dan Pengabdian kepada Masyarakat	Bagian Tata Usaha	Subbagian Umum	8	1,295	1	175	1	100	1	450	1	25	1	30	2	205	1	310
92	Kepala Subbagian Program	Universitas Syiah Kuala	Lembaga Penelitian dan Pengabdian kepada Masyarakat	Bagian Tata Usaha	Subbagian Program	8	1,295	1	175	1	100	1	450	1	25	1	30	2	205	1	310
93	Kepala Subbagian Informasi dan Publikasi	Universitas Syiah Kuala	Lembaga Penelitian dan Pengabdian kepada Masyarakat	Bagian Tata Usaha	Subbagian Informasi dan Publikasi	8	1,295	1	175	1	100	1	450	1	25	1	30	2	205	1	310
94	Kepala Bagian Tata Usaha	Universitas Syiah Kuala	Lembaga Pengembangan Pendidikan dan Penjaminan Mutu			11	1,930	1	175	2	250	2	775	2	50	1	30	3	340	1	310
95	Kepala Subbagian Umum	Universitas Syiah Kuala	Lembaga Pengembangan Pendidikan dan Penjaminan Mutu		Subbagian Umum	8	1,295	1	175	1	100	1	450	1	25	1	30	2	205	1	310
96	Kepala Subbagian Program	Universitas Syiah Kuala	Lembaga Pengembangan Pendidikan dan Penjaminan Mutu		Subbagian Program	8	1,295	1	175	1	100	1	450	1	25	1	30	2	205	1	310
97	Kepala Subbagian Informasi dan Publikasi	Universitas Syiah Kuala	Lembaga Pengembangan Pendidikan dan Penjaminan Mutu		Subbagian Informasi dan Publikasi	8	1,295	1	175	1	100	1	450	1	25	1	30	2	205	1	310
98	Kepala Subbagian Tata Usaha	Universitas Syiah Kuala		UPT Perpustakaan	Subbagian Tata Usaha	8	1,295	1	175	1	100	1	450	1	25	1	30	2	205	1	310
99	Kepala Subbagian Tata Usaha	Universitas Syiah Kuala		UPT Teknologi Informasi dan Komunikasi	Subbagian Tata Usaha	9	1,490	2	350	2	250	1	450	1	25	1	30	1	75	1	310

MENTERI RISET, TEKNOLOGI, DAN PENDIDIKAN TINGGI
REPUBLIK INDONESIA,

TTD.

MOHAMAD NASIR

Salinan sesuai dengan aslinya
Kepala Biro Hukum dan Organisasi
Kementerian Riset, Teknologi, dan Pendidikan Tinggi,

TTD.

Ani Nurdiani Azizah
NIP. 195812011985032001

TABEL HASIL EVALUASI JABATAN FUNGSIONAL
DI UNIVERSITAS SYIAH KUALA

NO	NAMA JABATAN	KELAS JABATAN	HARGA JABATAN	Faktor 1 Pengetahuan (Level 1-9)		Faktor 2 Pengawasan (Level 1-5)		Faktor 3 Pedoman (Level 1-5)		Faktor 4 Kompleksitas (Level 1-6)		Faktor 5 R. Lingkup dan Pengaruh (Level 1-6)		Faktor 6 Hubungan Pribadi (Level 1-4)		Faktor 7 Tujuan Hubungan (Level 1-4)		Faktor 8 Tuntutan Fisik (Level 1-3)		Faktor 9 Lingkungan Kerja (Level 1-3)	
1	2	3	4	5		6		7		8		9		10		11		12		13	
	JABATAN FUNGSIONAL TERTENTU																				
1	Analisis Kepegawaiaan Pertama	8	1,280	5	750	2	125	2	125	3	150	2	75	2	25	1	20	1	5	1	5
2	Analisis Kepegawaiaan Penyelia	8	1,280	5	750	2	125	2	125	3	150	2	75	2	25	1	20	1	5	1	5
3	Analisis Kepegawaiaan Pelaksana Lanjutan	7	1,005	4	550	2	125	2	125	2	75	2	75	2	25	1	20	1	5	1	5
4	Analisis Kepegawaiaan Pelaksana	6	740	4	550	1	25	1	25	1	25	2	75	1	10	1	20	1	5	1	5
5	Dokter Pertama	9	1,355	5	750	2	125	2	125	3	150	3	150	2	25	1	20	1	5	1	5
6	Pengelola Pengadaan Barang/Jasa Pertama	8	1,280	5	750	2	125	2	125	3	150	2	75	2	25	1	20	1	5	1	5
7	Perawat Pelaksana Lanjutan	7	1,005	4	550	2	125	2	125	2	75	2	75	2	25	1	20	1	5	1	5
8	Perawat Pelaksana	6	740	4	550	1	25	1	25	1	25	2	75	1	10	1	20	1	5	1	5
9	Perekam Medis Pelaksana Lanjutan	7	1,005	4	550	2	125	2	125	2	75	2	75	2	25	1	20	1	5	1	5
10	Pranata Komputer Muda	9	1,355	5	750	2	125	2	125	3	150	3	150	2	25	1	20	1	5	1	5
11	Pranata Komputer Pertama	8	1,280	5	750	2	125	2	125	3	150	2	75	2	25	1	20	1	5	1	5
12	Pranata Komputer Penyelia	8	1,280	5	750	2	125	2	125	3	150	2	75	2	25	1	20	1	5	1	5
13	Pranata Komputer Pelaksana Lanjutan	7	1,005	4	550	2	125	2	125	2	75	2	75	2	25	1	20	1	5	1	5
14	Pranata Komputer Pelaksana	6	740	4	550	1	25	1	25	1	25	2	75	1	10	1	20	1	5	1	5
15	Pranata Laboratorium Pendidikan Madya	11	1,905	7	1,250	3	275	1	25	3	150	3	150	2	25	1	20	1	5	1	5
16	Pranata Laboratorium Pendidikan Muda	9	1,355	5	750	2	125	2	125	3	150	3	150	2	25	1	20	1	5	1	5
17	Pranata Laboratorium Pendidikan Pertama	8	1,280	5	750	2	125	2	125	3	150	2	75	2	25	1	20	1	5	1	5
18	Pranata Laboratorium Pendidikan Penyelia	8	1,280	5	750	2	125	2	125	3	150	2	75	2	25	1	20	1	5	1	5
19	Pranata Laboratorium Pendidikan Pelaksana Lanjutan	7	1,005	4	550	2	125	2	125	2	75	2	75	2	25	1	20	1	5	1	5
20	Pranata Laboratorium Pendidikan Pelaksana	6	740	4	550	1	25	1	25	1	25	2	75	1	10	1	20	1	5	1	5
21	Pustakawan Madya	11	1,905	7	1,250	3	275	1	25	3	150	3	150	2	25	1	20	1	5	1	5
22	Pustakawan Muda	9	1,355	5	750	2	125	2	125	3	150	3	150	2	25	1	20	1	5	1	5
23	Pustakawan Pertama	8	1,280	5	750	2	125	2	125	3	150	2	75	2	25	1	20	1	5	1	5
24	Pustakawan Penyelia	8	1,280	5	750	2	125	2	125	3	150	2	75	2	25	1	20	1	5	1	5
25	Pustakawan Pelaksana Lanjutan	7	1,005	4	550	2	125	2	125	2	75	2	75	2	25	1	20	1	5	1	5
26	Pustakawan Pelaksana	6	740	4	550	1	25	1	25	1	25	2	75	1	10	1	20	1	5	1	5
	JABATAN FUNGSIONAL UMUM																				
27	Bendahara Pengeluaran	8	1,280	5	750	2	125	2	125	3	150	2	75	2	25	1	20	1	5	1	5
28	Pengelola Poliklinik	7	1,005	4	550	2	125	2	125	2	75	2	75	2	25	1	20	1	5	1	5
29	Analisis Barang Milik Negara	7	1,005	4	550	2	125	2	125	2	75	2	75	2	25	1	20	1	5	1	5
30	Analisis Data Akademik	7	1,005	4	550	2	125	2	125	2	75	2	75	2	25	1	20	1	5	1	5
31	Analisis Kerja Sama	7	1,005	4	550	2	125	2	125	2	75	2	75	2	25	1	20	1	5	1	5
32	Analisis Organisasi dan Tata Laksana	7	1,005	4	550	2	125	2	125	2	75	2	75	2	25	1	20	1	5	1	5
33	Analisis Pelaksanaan Program dan Anggaran	7	1,005	4	550	2	125	2	125	2	75	2	75	2	25	1	20	1	5	1	5
34	Analisis Perencanaan dan Pengembangan Pegawai	7	1,005	4	550	2	125	2	125	2	75	2	75	2	25	1	20	1	5	1	5
35	Bendahara Penerimaan	7	1,005	4	550	2	125	2	125	2	75	2	75	2	25	1	20	1	5	1	5

NO	NAMA JABATAN	KELAS JABATAN	HARGA JABATAN	Faktor 1 Pengetahuan (Level 1-9)		Faktor 2 Pengawasan (Level 1-5)		Faktor 3 Pedoman (Level 1-5)		Faktor 4 Kompleksitas (Level 1-6)		Faktor 5 R. Lingkup dan Pengaruh (Level 1-6)		Faktor 6 Hubungan Pribadi (Level 1-4)		Faktor 7 Tujuan Hubungan (Level 1-4)		Faktor 8 Tuntutan Fisik (Level 1-3)		Faktor 9 Lingkungan Kerja (Level 1-3)	
1	2	3	4	5		6		7		8		9		10		11		12		13	
36	Pengelola Sistem dan Jaringan	7	1,005	4	550	2	125	2	125	2	75	2	75	2	25	1	20	1	5	1	5
37	Pengembang Sistem Informasi	7	1,005	4	550	2	125	2	125	2	75	2	75	2	25	1	20	1	5	1	5
38	Penyusun Informasi dan Publikasi	7	1,005	4	550	2	125	2	125	2	75	2	75	2	25	1	20	1	5	1	5
39	Penyusun Laporan Keuangan	7	1,005	4	550	2	125	2	125	2	75	2	75	2	25	1	20	1	5	1	5
40	Penyusun Program dan Anggaran	7	1,005	4	550	2	125	2	125	2	75	2	75	2	25	1	20	1	5	1	5
41	Penyusun Program Minat, Bakat, dan Penalaran Mahasiswa	7	1,005	4	550	2	125	2	125	2	75	2	75	2	25	1	20	1	5	1	5
42	Penyusun Program, Anggaran, dan Laporan	7	1,005	4	550	2	125	2	125	2	75	2	75	2	25	1	20	1	5	1	5
43	Penyusun Rancangan Peraturan Perundang-undangan dan Pertimbangan Hukum	7	1,005	4	550	2	125	2	125	2	75	2	75	2	25	1	20	1	5	1	5
44	Bendahara Pengeluaran Pembantu	6	740	4	550	1	25	1	25	1	25	2	75	1	10	1	20	1	5	1	5
45	Pengelola Bahan Pustaka	6	740	4	550	1	25	1	25	1	25	2	75	1	10	1	20	1	5	1	5
46	Pengelola Laman	6	740	4	550	1	25	1	25	1	25	2	75	1	10	1	20	1	5	1	5
47	Pengelola Program Minat, Bakat, dan Penalaran Mahasiswa	6	740	4	550	1	25	1	25	1	25	2	75	1	10	1	20	1	5	1	5
48	Pengelola Pustaka Elektronik	6	740	4	550	1	25	1	25	1	25	2	75	1	10	1	20	1	5	1	5
49	Pengelola Sistem Informasi Perguruan Tinggi	6	740	4	550	1	25	1	25	1	25	2	75	1	10	1	20	1	5	1	5
50	Pengelola Wisma	6	740	4	550	1	25	1	25	1	25	2	75	1	10	1	20	1	5	1	5
51	Pengelola Sistem Informasi Persuratan	6	740	4	550	1	25	1	25	1	25	2	75	1	10	1	20	1	5	1	5
52	Pengolah Bahan Informasi dan Publikasi Kegiatan Kemahasiswaan	6	740	4	550	1	25	1	25	1	25	2	75	1	10	1	20	1	5	1	5
53	Pengolah Data Akademik	6	740	4	550	1	25	1	25	1	25	2	75	1	10	1	20	1	5	1	5
54	Pengolah Data Alumni	6	740	4	550	1	25	1	25	1	25	2	75	1	10	1	20	1	5	1	5
55	Pengolah Data Barang Milik Negara	6	740	4	550	1	25	1	25	1	25	2	75	1	10	1	20	1	5	1	5
56	Pengolah Data Beasiswa	6	740	4	550	1	25	1	25	1	25	2	75	1	10	1	20	1	5	1	5
57	Pengolah Data dan Informasi	6	740	4	550	1	25	1	25	1	25	2	75	1	10	1	20	1	5	1	5
58	Pengolah Data Informasi dan Publikasi	6	740	4	550	1	25	1	25	1	25	2	75	1	10	1	20	1	5	1	5
59	Pengolah Data Kemahasiswaan dan Alumni	6	740	4	550	1	25	1	25	1	25	2	75	1	10	1	20	1	5	1	5
60	Pengolah Data Kepegawaian	6	740	4	550	1	25	1	25	1	25	2	75	1	10	1	20	1	5	1	5
61	Pengolah Data Kerja Sama	6	740	4	550	1	25	1	25	1	25	2	75	1	10	1	20	1	5	1	5
62	Pengolah Data Ketatalaksanaan	6	740	4	550	1	25	1	25	1	25	2	75	1	10	1	20	1	5	1	5
63	Pengolah Data Keuangan	6	740	4	550	1	25	1	25	1	25	2	75	1	10	1	20	1	5	1	5
64	Pengolah Data Kinerja Pegawai	6	740	4	550	1	25	1	25	1	25	2	75	1	10	1	20	1	5	1	5
65	Pengolah Data Penunjang dan Pembinaan Karir	6	740	4	550	1	25	1	25	1	25	2	75	1	10	1	20	1	5	1	5
66	Pengolah Data Program dan Anggaran	6	740	4	550	1	25	1	25	1	25	2	75	1	10	1	20	1	5	1	5
67	Pengolah Data Program, Anggaran, dan Laporan	6	740	4	550	1	25	1	25	1	25	2	75	1	10	1	20	1	5	1	5
68	Pengolah Data Registrasi	6	740	4	550	1	25	1	25	1	25	2	75	1	10	1	20	1	5	1	5
69	Pengolah Data Sarana Pendidikan	6	740	4	550	1	25	1	25	1	25	2	75	1	10	1	20	1	5	1	5
70	Pengolah Surat Perintah Membayar	6	740	4	550	1	25	1	25	1	25	2	75	1	10	1	20	1	5	1	5
71	Pengolah Surat Permintaan Pembayaran	6	740	4	550	1	25	1	25	1	25	2	75	1	10	1	20	1	5	1	5
72	Sekretaris Pimpinan	6	740	4	550	1	25	1	25	1	25	2	75	1	10	1	20	1	5	1	5
73	Pemroses Mutasi Kepegawaian	5	590	3	350	2	125	1	25	1	25	1	25	1	10	1	20	1	5	1	5
74	Penata Dokumen Keuangan	5	590	3	350	2	125	1	25	1	25	1	25	1	10	1	20	1	5	1	5
75	Penata Usaha Pimpinan	5	590	3	350	2	125	1	25	1	25	1	25	1	10	1	20	1	5	1	5
76	Pengadministrasi Akademik	5	590	3	350	2	125	1	25	1	25	1	25	1	10	1	20	1	5	1	5
77	Pengadministrasi Barang Milik Negara	5	590	3	350	2	125	1	25	1	25	1	25	1	10	1	20	1	5	1	5
78	Pengadministrasi Belanja Pegawai	5	590	3	350	2	125	1	25	1	25	1	25	1	10	1	20	1	5	1	5

NO	NAMA JABATAN	KELAS JABATAN	HARGA JABATAN	Faktor 1 Pengetahuan (Level 1-9)		Faktor 2 Pengawasan (Level 1-5)		Faktor 3 Pedoman (Level 1-5)		Faktor 4 Kompleksitas (Level 1-6)		Faktor 5 R. Lingkup dan Pengaruh (Level 1-6)		Faktor 6 Hubungan Pribadi (Level 1-4)		Faktor 7 Tujuan Hubungan (Level 1-4)		Faktor 8 Tuntutan Fisik (Level 1-3)		Faktor 9 Lingkungan Kerja (Level 1-3)	
1	2	3	4	5		6		7		8		9		10		11		12		13	
79	Pengadministrasi Gudang	5	590	3	350	2	125	1	25	1	25	1	25	1	10	1	20	1	5	1	5
80	Pengadministrasi Kemahasiswaan dan Alumni	5	590	3	350	2	125	1	25	1	25	1	25	1	10	1	20	1	5	1	5
81	Pengadministrasi Kendaraan Dinas	5	590	3	350	2	125	1	25	1	25	1	25	1	10	1	20	1	5	1	5
82	Pengadministrasi Kerja Sama	5	590	3	350	2	125	1	25	1	25	1	25	1	10	1	20	1	5	1	5
83	Pengadministrasi Kerumahtanggaan	5	590	3	350	2	125	1	25	1	25	1	25	1	10	1	20	1	5	1	5
84	Pengadministrasi Layanan Informasi dan Publikasi	5	590	3	350	2	125	1	25	1	25	1	25	1	10	1	20	1	5	1	5
85	Pengadministrasi Layanan Kegiatan Kemahasiswaan	5	590	3	350	2	125	1	25	1	25	1	25	1	10	1	20	1	5	1	5
86	Pengadministrasi Layanan Kesejahteraan Mahasiswa	5	590	3	350	2	125	1	25	1	25	1	25	1	10	1	20	1	5	1	5
87	Pengadministrasi Minat, Bakat, dan Penalaran Mahasiswa	5	590	3	350	2	125	1	25	1	25	1	25	1	10	1	20	1	5	1	5
88	Pengadministrasi Peraturan Perundang-Undangan	5	590	3	350	2	125	1	25	1	25	1	25	1	10	1	20	1	5	1	5
89	Pengadministrasi Perpustakaan	5	590	3	350	2	125	1	25	1	25	1	25	1	10	1	20	1	5	1	5
90	Pengadministrasi Persuratan	5	590	3	350	2	125	1	25	1	25	1	25	1	10	1	20	1	5	1	5
91	Pengadministrasi Poliklinik	5	590	3	350	2	125	1	25	1	25	1	25	1	10	1	20	1	5	1	5
92	Pengadministrasi Program dan Anggaran	5	590	3	350	2	125	1	25	1	25	1	25	1	10	1	20	1	5	1	5
93	Pengadministrasi Sarana Pendidikan	5	590	3	350	2	125	1	25	1	25	1	25	1	10	1	20	1	5	1	5
94	Pengadministrasi Umum	5	590	3	350	2	125	1	25	1	25	1	25	1	10	1	20	1	5	1	5
95	Petugas Kesehatan	5	590	3	350	2	125	1	25	1	25	1	25	1	10	1	20	1	5	1	5
96	Petugas Humas	5	590	3	350	2	125	1	25	1	25	1	25	1	10	1	20	1	5	1	5
97	Teknisi Komputer	5	590	3	350	2	125	1	25	1	25	1	25	1	10	1	20	1	5	1	5
98	Teknisi Laboratorium	5	590	3	350	2	125	1	25	1	25	1	25	1	10	1	20	1	5	1	5
99	Teknisi Sarana dan Prasarana Kantor	5	590	3	350	2	125	1	25	1	25	1	25	1	10	1	20	1	5	1	5
100	Caraka	3	340	2	200	1	25	1	25	1	25	1	25	1	10	1	20	1	5	1	5
101	Pengemudi	3	340	2	200	1	25	1	25	1	25	1	25	1	10	1	20	1	5	1	5
102	Petugas Keamanan	3	340	2	200	1	25	1	25	1	25	1	25	1	10	1	20	1	5	1	5
103	Pramu Sarana Pendidikan	3	340	2	200	1	25	1	25	1	25	1	25	1	10	1	20	1	5	1	5
104	Pramu Taman	3	340	2	200	1	25	1	25	1	25	1	25	1	10	1	20	1	5	1	5
105	Pramu Kantor	1	205	1	50	1	25	1	25	1	25	1	25	1	10	1	20	2	20	1	5

MENTERI RISET, TEKNOLOGI, DAN PENDIDIKAN TINGGI
REPUBLIK INDONESIA,

TTD.

MOHAMAD NASIR

Salinan sesuai dengan aslinya
Kepala Biro Hukum dan Organisasi
Kementerian Riset, Teknologi, dan Pendidikan Tinggi,

TTD.

Ani Nurdiani Azizah
NIP. 195812011985032001

SALINAN

LAMPIRAN VI
PERATURAN MENTERI RISET, TEKNOLOGI, DAN PENDIDIKAN TINGGI
NOMOR 110 TAHUN 2016
TENTANG KELAS JABATAN UNIVERSITAS SYIAH KUALA

**PETA JABATAN
BIRO AKADEMIK
UNIVERSITAS SYIAH KUALA**

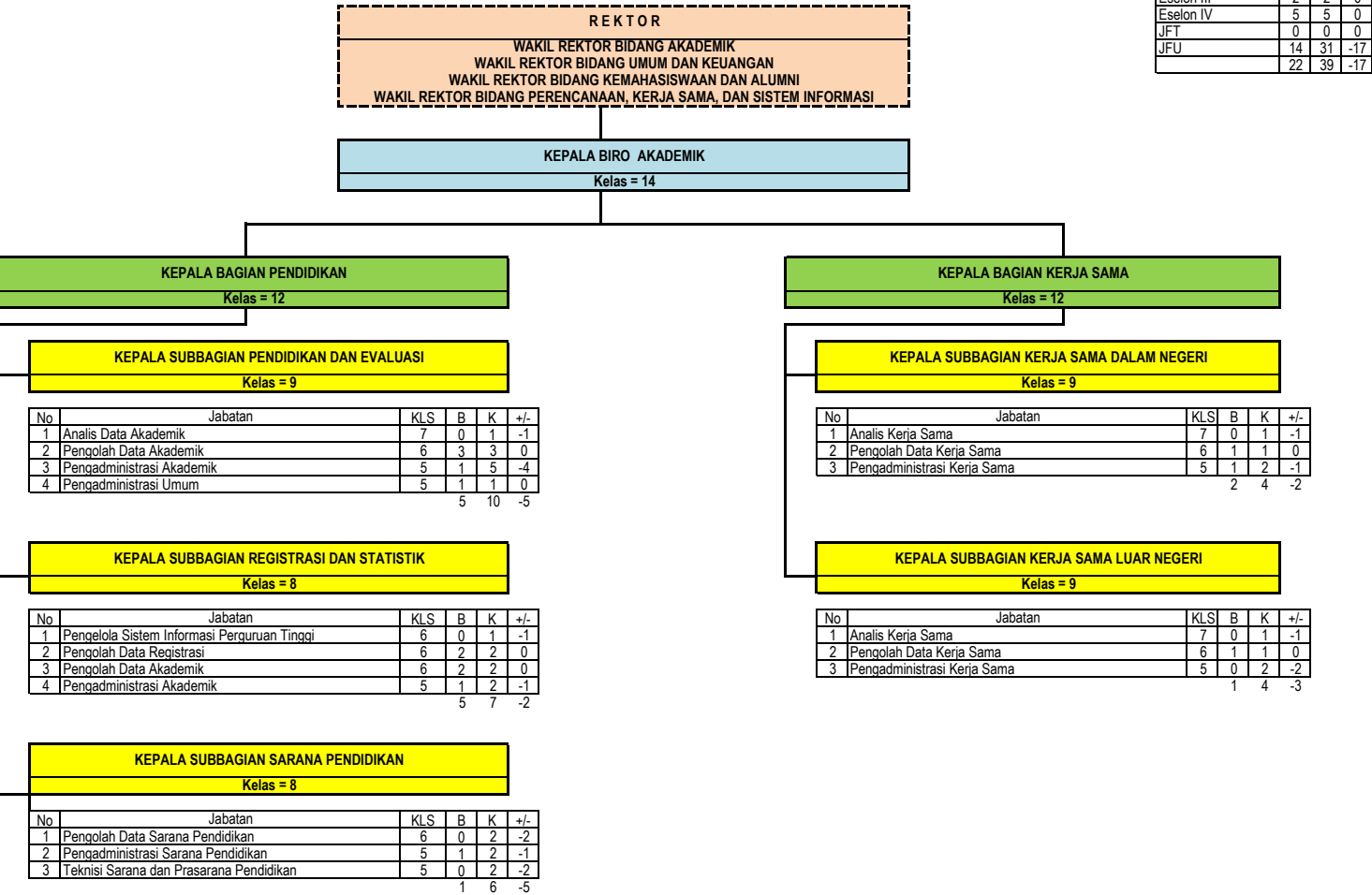

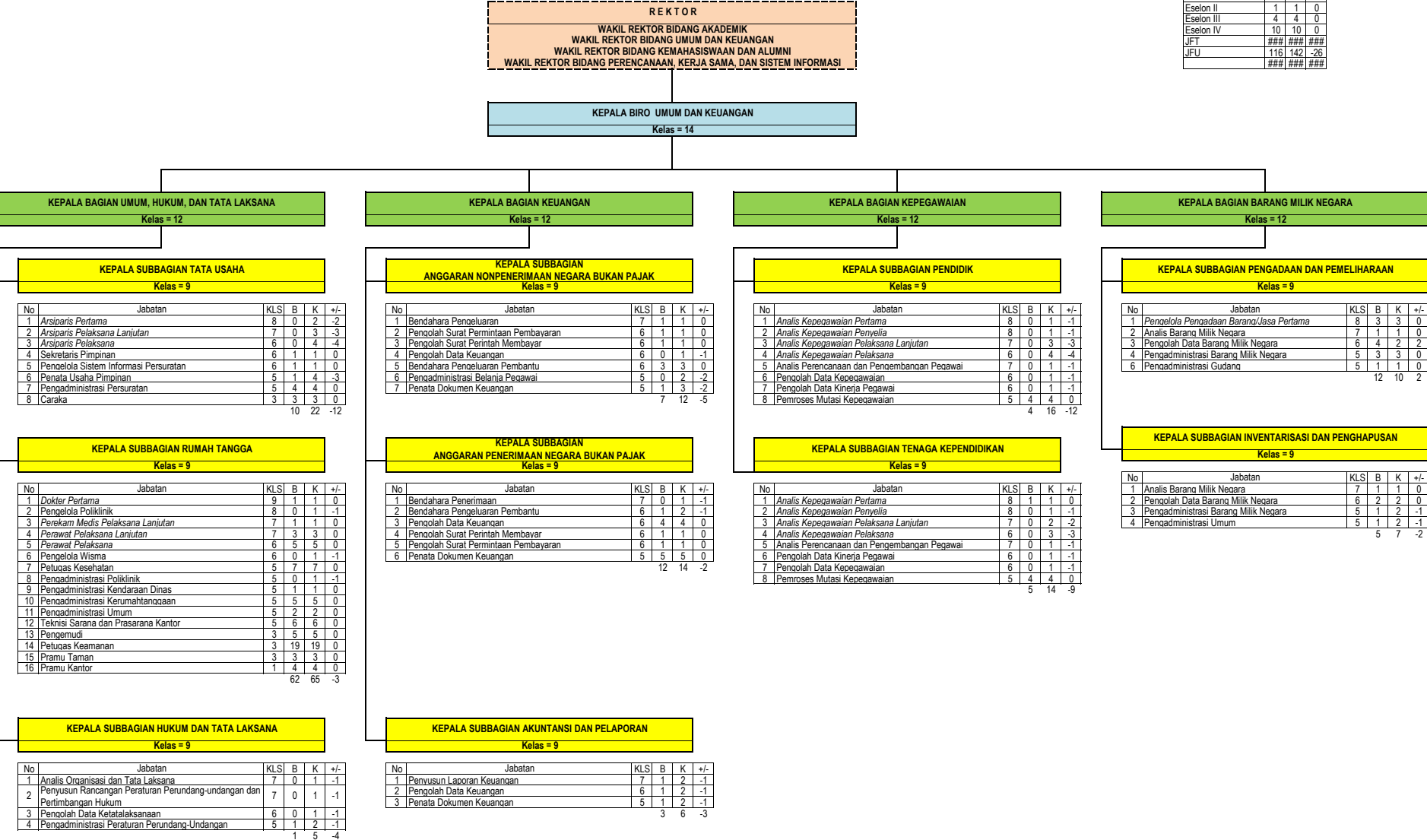

PETA JABATAN
BIRO KEMAHASISWAAN DAN ALUMNI
UNIVERSITAS SYIAH KUALA

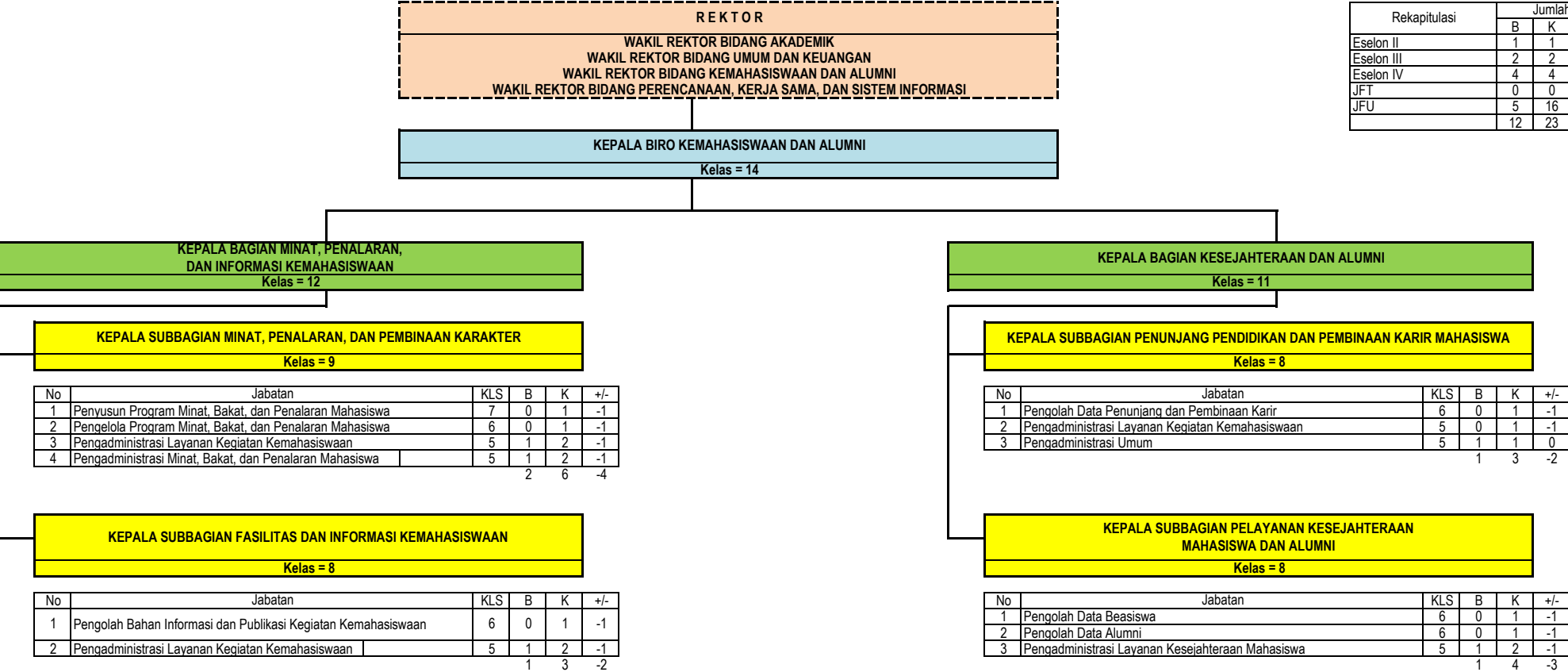

PETA JABATAN
BIRO PERENCANAAN DAN HUBUNGAN MASYARAKAT
UNIVERSITAS SYIAH KUALA

Rekapitulasi	Jumlah		
	B	K	F
Eselon II	1	1	0
Eselon III	2	2	0
Eselon IV	4	4	0
JFT	0	0	0
JFU	11	21	10
	18	28	10

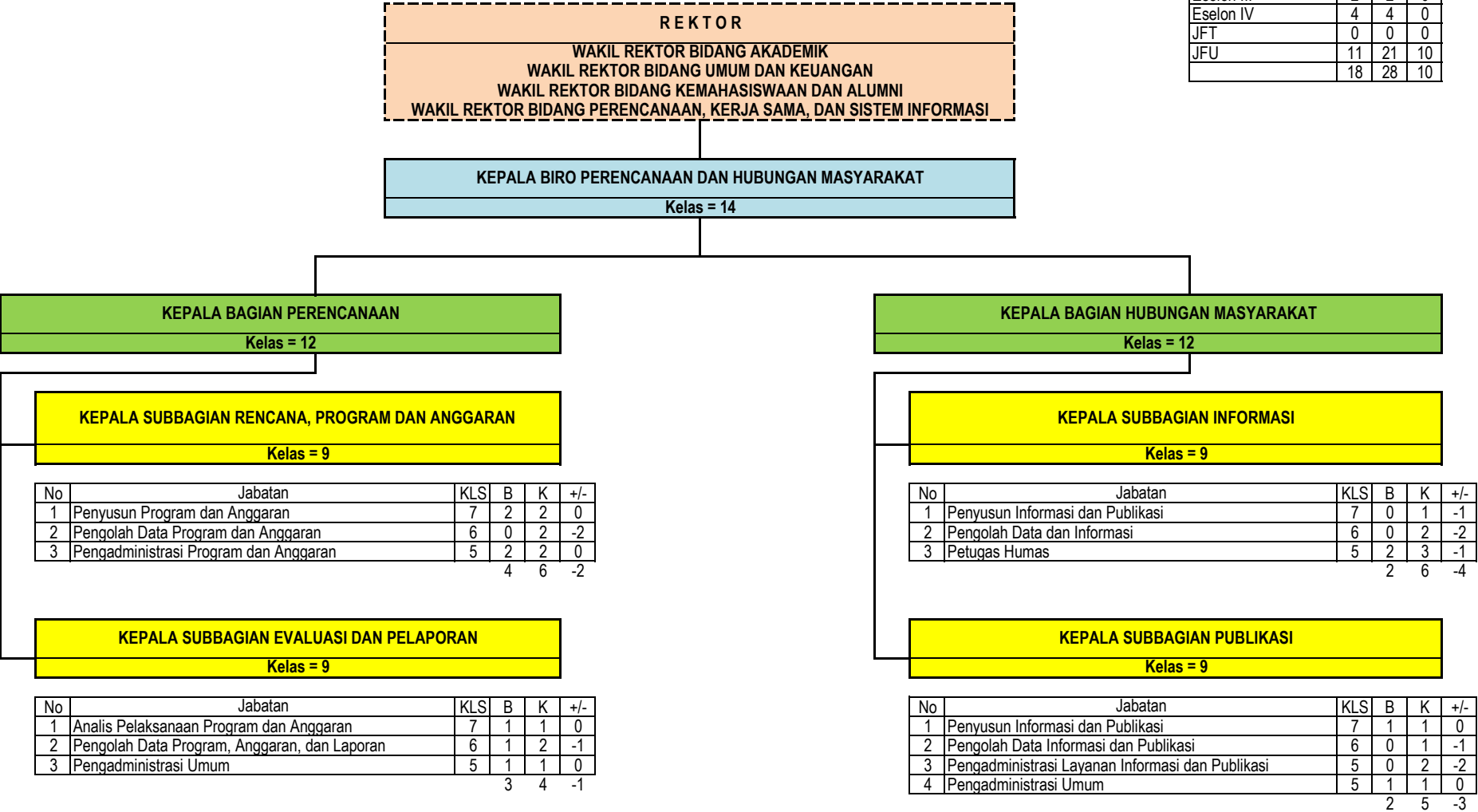

PETA JABATAN
FAKULTAS EKONOMI DAN BISNIS
UNIVERSITAS SYIAH KUALA

Rekapitulasi	Jumlah		
	B	K	F
Eselon II	0	0	0
Eselon III	1	1	0
Eselon IV	4	4	0
JFT	0	0	0
JFU	66	74	-8
	71	79	-8

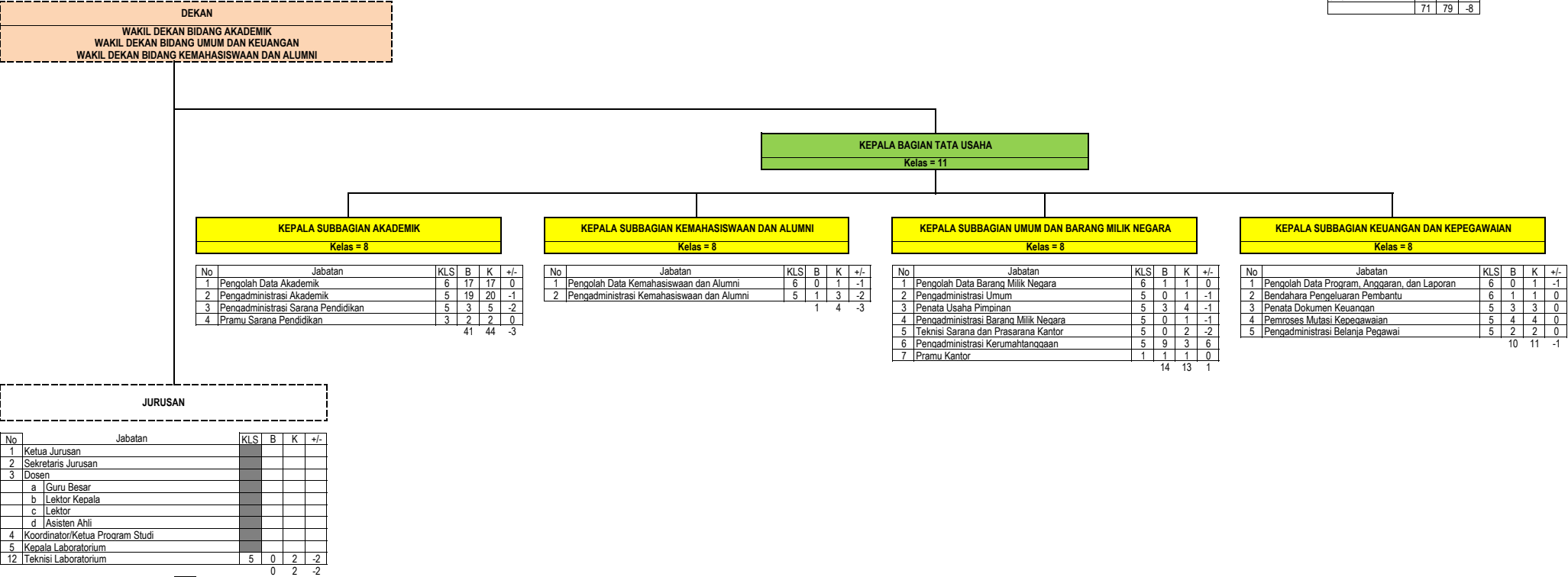

PETA JABATAN
FAKULTAS KEDOKTERAN HEWAN
UNIVERSITAS SYIAH KUALA

Rekapitulasi	Jumlah		
	B	K	F
Eselon II	0	0	0
Eselon III	1	1	0
Eselon IV	4	4	0
JFT	5	15	-10
JFU	24	35	-11
	34	55	-21

DEKAN
WAKIL DEKAN BIDANG AKADEMIK
WAKIL DEKAN BIDANG UMUM DAN KEUANGAN
WAKIL DEKAN BIDANG KEMAHASISWAAN DAN ALUMNI

KEPALA BAGIAN TATA USAHA
Kelas = 11

KEPALA SUBBAGIAN AKADEMIK
Kelas = 8

No	Jabatan	KLS	B	K	+/-
1	Pengolah Data Akademik	6	1	1	0
2	Pengadministrasi Akademik	5	2	3	-1
3	Pengadministrasi Sarana Pendidikan	5	1	2	-1
			4	6	-2

KEPALA SUBBAGIAN KEMAHASISWAAN
Kelas = 8

No	Jabatan	KLS	B	K	+/-
1	Pengolah Data Kemahasiswaan dan Alumni	6	1	1	0
2	Pengadministrasi Kemahasiswaan dan Alumni	5	3	3	0
			4	4	0

KEPALA SUBBAGIAN UMUM
Kelas = 8

No	Jabatan	KLS	B	K	+/-
1	Pengolah Data Barang Milik Negara	6	0	1	-1
2	Pengolah Data Program, Anggaran, dan Laporan	6	0	1	-1
3	Bendahara Pengeluaran Pembantu	6	0	1	-1
4	Pengadministrasi Umum	5	1	1	0
5	Penata Usaha Pimpinan	5	2	4	-2
6	Pengadministrasi Barang Milik Negara	5	2	2	0
7	Teknisi Sarana dan Prasarana Kantor	5	1	3	-2
8	Penata Dokumen Keuangan	5	3	2	1
9	Pemroses Mutasi Kepegawaian	5	2	2	0
10	Pengadministrasi Belanja Pegawai	5	1	1	0
11	Pengadministrasi Persuratan	5	0	1	-1
12	Caraka	3	1	1	0
13	Pramu Kantor	1	1	1	0
			14	21	-7

JURUSAN

No	Jabatan	KLS	B	K	+/-
1	Ketua Jurusan				
2	Sekretaris Jurusan				
3	Dosen				
	a Guru Besar				
	b Lektor Kepala				
	c Lektor				
	d Asisten Ahli				
4	Koordinator/Ketua Program Studi				
5	Kepala Laboratorium				
6	Pranata Laboratorium Pendidikan Madya	11	0	1	-1
7	Pranata Laboratorium Pendidikan Muda	9	2	1	1
8	Pranata Laboratorium Pendidikan Pertama	8	3	2	1
9	Pranata Laboratorium Pendidikan Penyelia	8	0	3	-3
10	Pranata Laboratorium Pendidikan Pelaksana Lanjutan	7	0	4	-4
11	Pranata Laboratorium Pendidikan Pelaksana	6	0	4	-4
12	Teknisi Laboratorium	5	2	4	-2
		7	19		-12

PETA JABATAN
FAKULTAS HUKUM
UNIVERSITAS SYIAH KUALA

Rekapitulasi	Jumlah		
	B	K	F
Eselon II	0	0	0
Eselon III	1	1	0
Eselon IV	4	4	0
JFT	0	0	0
JFU	19	33	-14
	24	38	-14

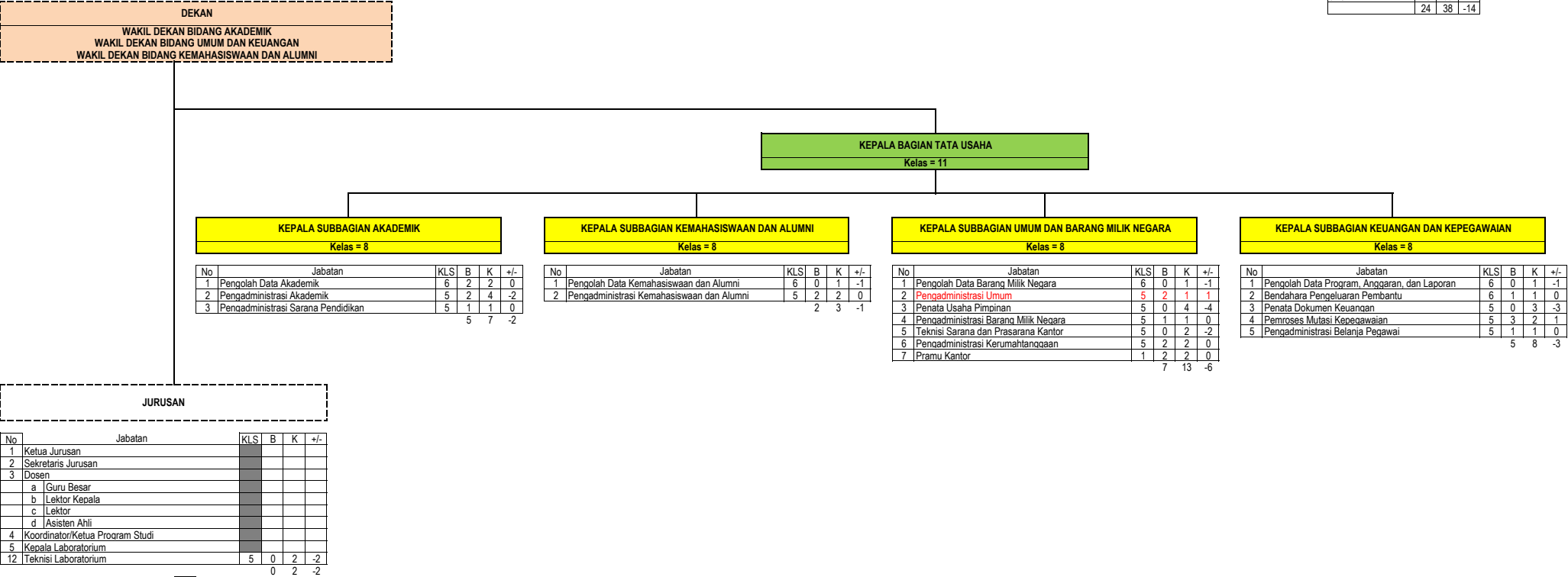

PETA JABATAN
FAKULTAS TEKNIK
UNIVERSITAS SYIAH KUALA

Rekapitulasi	Jumlah		
	B	K	F
Eselon II	0	0	0
Eselon III	1	1	0
Eselon IV	4	4	0
JFT	15	19	-4
JFU	43	39	4
	63	63	0

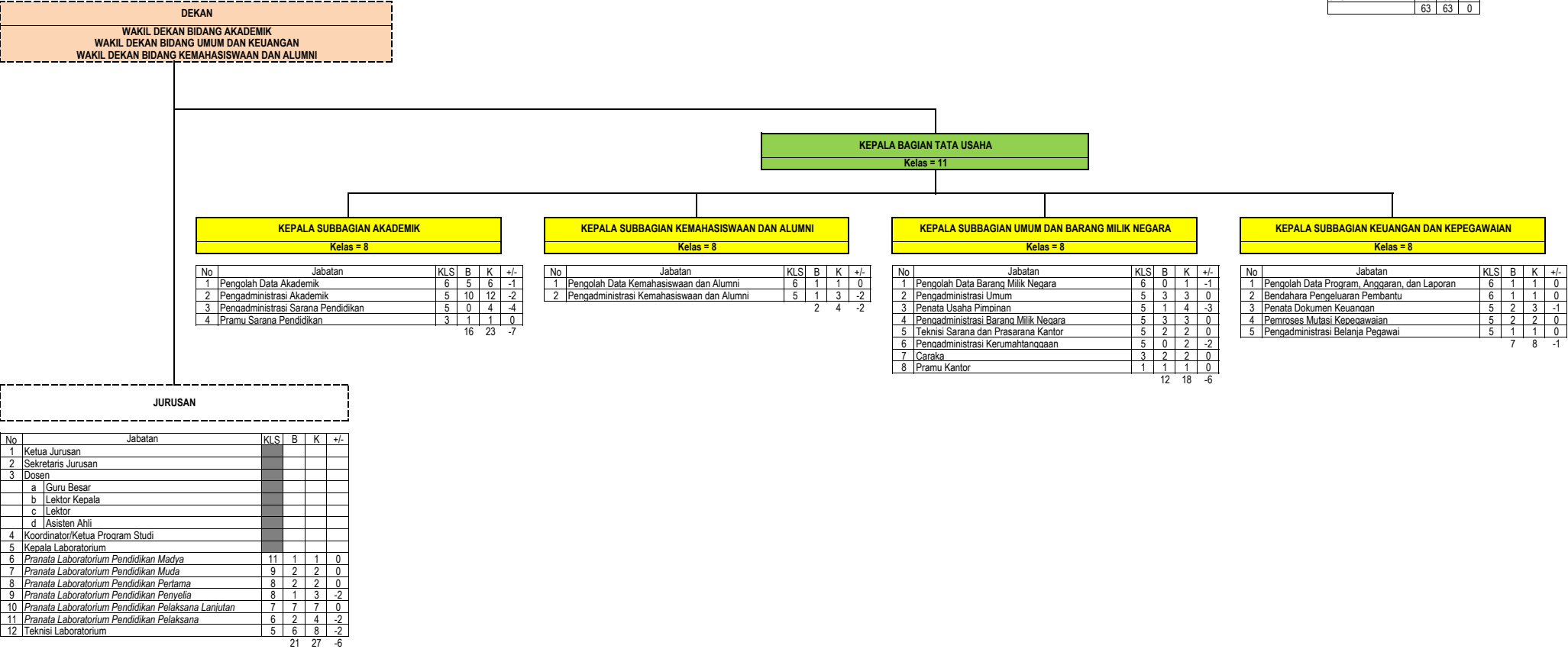

PETA JABATAN
FAKULTAS PERTANIAN
UNIVERSITAS SYIAH KUALA

Rekapitulasi	Jumlah		
	B	K	F
Eselon II	0	0	0
Eselon III	1	1	0
Eselon IV	4	4	0
JFT	6	18	-12
JFU	34	49	-15
	45	72	-27

DEKAN
WAKIL DEKAN BIDANG AKADEMIK
WAKIL DEKAN BIDANG UMUM DAN KEUANGAN
WAKIL DEKAN BIDANG KEMAHASISWAAN DAN ALUMNI

KEPALA BAGIAN TATA USAHA
Kelas = 11

KEPALA SUBBAGIAN AKADEMIK
Kelas = 8

No	Jabatan	KLS	B	K	+/-
1	Pengolah Data Akademik	6	6	6	0
2	Pengadministrasi Akademik	5	6	9	-3
3	Pengadministrasi Sarana Pendidikan	5	0	2	-2
		12	17	-5	

KEPALA SUBBAGIAN KEMAHASISWAAN DAN ALUMNI
Kelas = 8

No	Jabatan	KLS	B	K	+/-
1	Pengolah Data Kemahasiswaan dan Alumni	6	1	1	0
2	Pengadministrasi Kemahasiswaan dan Alumni	5	1	3	-2
		2	4	-2	

KEPALA SUBBAGIAN UMUM DAN BARANG MILIK NEGARA
Kelas = 8

No	Jabatan	KLS	B	K	+/-
1	Pengolah Data Barang Milik Negara	6	1	1	0
2	Pengadministrasi Umum	5	1	1	0
3	Penata Usaha Pimpinan	5	2	4	-2
4	Pengadministrasi Barang Milik Negara	5	1	2	-1
5	Teknisi Sarana dan Prasarana Kantor	5	0	2	-2
6	Pengadministrasi Kerumah Tanggaaan	5	3	3	0
7	Pengemudi	3	1	1	0
8	Caraka	3	1	1	0
9	Pramu Taman	3	1	1	0
		11	16	-5	

KEPALA SUBBAGIAN KEUANGAN DAN KEPEGAWAIAN
Kelas = 8

No	Jabatan	KLS	B	K	+/-
1	Pengolah Data Program, Anggaran, dan Laporan	6	0	1	-1
2	Bendahara Pengeluaran Pembantu	6	1	1	0
3	Penata Dokumen Keuangan	5	2	3	-1
4	Pemroses Mutasi Kepegawaian	5	2	2	0
5	Pengadministrasi Belanja Pegawai	5	1	1	0
		6	8	-2	

JURUSAN

No	Jabatan	KLS	B	K	+/-
1	Ketua Jurusan				
2	Sekretaris Jurusan				
3	Dosen				
	a. Guru Besar				
	b. Lektor Kepala				
	c. Lektor				
	d. Asisten Ahli				
4	Koordinator/Ketua Proqram Studi				
5	Kepala Laboratorium				
6	Pranata Laboratorium Pendidikan Madya	11	0	1	-1
7	Pranata Laboratorium Pendidikan Muda	9	5	4	1
8	Pranata Laboratorium Pendidikan Pertama	8	0	2	-2
9	Pranata Laboratorium Pendidikan Penyelia	8	1	3	-2
10	Pranata Laboratorium Pendidikan Pelaksana Lanjutan	7	0	4	-4
11	Pranata Laboratorium Pendidikan Pelaksana	6	0	4	-4
12	Teknisi Laboratorium	5	3	4	-1
		9	22	-13	

PETA JABATAN
FAKULTAS KEGURUAN DAN ILMU PENDIDIKAN
UNIVERSITAS SYIAH KUALA

Rekapitulasi	Jumlah		
	B	K	F
Eselon II	0	0	0
Eselon III	1	1	0
Eselon IV	4	4	0
JFT	0	0	0
JFU	49	65	-16
	54	70	-16

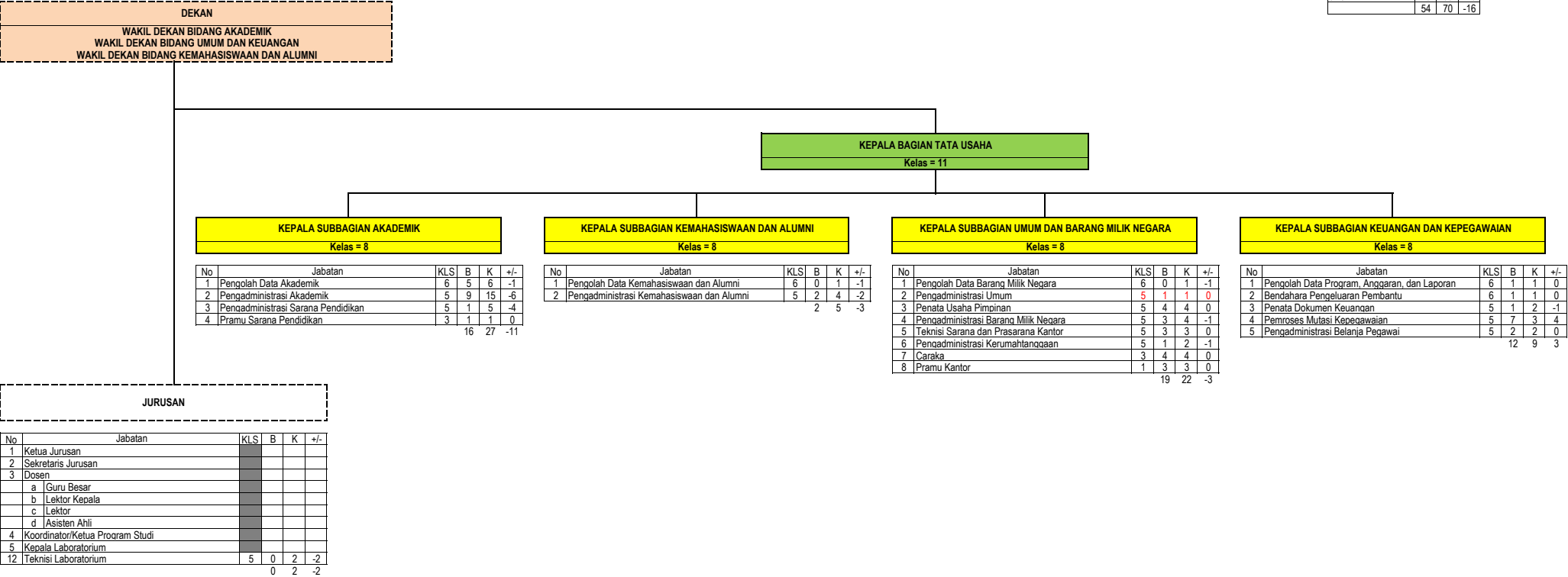

PETA JABATAN
FAKULTAS KEDOKTERAN
UNIVERSITAS SYIAH KUALA

Rekapitulasi	Jumlah		
	B	K	F
Eselon II	0	0	0
Eselon III	1	1	0
Eselon IV	4	4	0
JFT	5	16	-11
JFU	17	36	-19
	27	57	-30

DEKAN
WAKIL DEKAN BIDANG AKADEMIK
WAKIL DEKAN BIDANG UMUM DAN KEUANGAN
WAKIL DEKAN BIDANG KEMAHASISWAAN DAN ALUMNI

KEPALA BAGIAN TATA USAHA
Kelas = 11

KEPALA SUBBAGIAN AKADEMIK
Kelas = 8

No	Jabatan	KLS	B	K	+/-
1	Pengolah Data Akademik	6	1	4	-3
2	Pengadministrasi Akademik	5	1	10	-9
3	Pengadministrasi Sarana Pendidikan	5	1	4	-3
4	Pramu Sarana Pendidikan	3	1	1	0
		4	19	-15	

KEPALA SUBBAGIAN KEMAHASISWAAN DAN ALUMNI
Kelas = 8

No	Jabatan	KLS	B	K	+/-
1	Pengolah Data Kemahasiswaan dan Alumni	6	0	1	-1
2	Pengadministrasi Kemahasiswaan dan Alumni	5	1	3	-2
		1	4	-3	

KEPALA SUBBAGIAN UMUM DAN BARANG MILIK NEGARA
Kelas = 8

No	Jabatan	KLS	B	K	+/-
1	Pengolah Data Barang Milik Negara	6	1	1	0
2	Pengadministrasi Umum	5	2	2	0
3	Penata Usaha Pimpinan	5	0	4	-4
4	Pengadministrasi Barang Milik Negara	5	0	3	-3
5	Teknisi Sarana dan Prasarana Kantor	5	1	2	-1
6	Pengadministrasi Kerumahtanggaan	5	0	3	-3
7	Caraka	3	1	1	0
8	Pramu Kantor	1	2	2	0
		7	18	-11	

KEPALA SUBBAGIAN KEUANGAN DAN KEPEGAWAIAN
Kelas = 8

No	Jabatan	KLS	B	K	+/-
1	Pengolah Data Program, Anggaran, dan Laporan	6	0	1	-1
2	Bendahara Pengeluaran Pembantu	6	1	1	0
3	Penata Dokumen Keuangan	5	1	2	-1
4	Pemroses Mutasi Kepegawaian	5	1	4	-3
5	Pengadministrasi Belanja Pegawai	5	1	1	0
		4	9	-5	

JURUSAN

No	Jabatan	KLS	B	K	+/-
1	Ketua Jurusan				
2	Sekretaris Jurusan				
3	Dosen				
	a. Guru Besar				
	b. Lektor Kepala				
	c. Lektor				
	d. Asisten Ahli				
4	Koordinator/Ketua Program Studi				
5	Kepala Laboratorium				
6	Pranata Laboratorium Pendidikan Madya	11	0	1	-1
7	Pranata Laboratorium Pendidikan Muda	9	2	2	0
8	Pranata Laboratorium Pendidikan Pertama	8	1	2	-1
9	Pranata Laboratorium Pendidikan Penyelia	8	0	3	-3
10	Pranata Laboratorium Pendidikan Pelaksana Lanjutan	7	1	4	-3
11	Pranata Laboratorium Pendidikan Pelaksana	6	1	4	-3
12	Teknisi Laboratorium	5	1	4	-3
		6	20	-14	

PETA JABATAN
FAKULTAS MATEMATIKA DAN ILMU PENGETAHUAN ALAM
UNIVERSITAS SYIAH KUALA

Rekapitulasi	Jumlah		
	B	K	F
Eselon II	0	0	0
Eselon III	1	1	0
Eselon IV	4	4	0
JFT	12	16	-4
JFU	29	39	-10
	46	60	-14

DEKAN
WAKIL DEKAN BIDANG AKADEMIK
WAKIL DEKAN BIDANG UMUM DAN KEUANGAN
WAKIL DEKAN BIDANG KEMAHASISWAAN DAN ALUMNI

KEPALA BAGIAN TATA USAHA
Kelas = 11

KEPALA SUBBAGIAN AKADEMIK
Kelas = 8

No	Jabatan	KLS	B	K	+/-
1	Pengolah Data Akademik	6	3	4	-1
2	Pengadministrasi Akademik	5	1	4	-3
3	Pengadministrasi Sarana Pendidikan	5	0	2	-2
4	Pramu Sarana Pendidikan	3	3	3	0
		7	13	-6	

KEPALA SUBBAGIAN KEMAHASISWAAN DAN ALUMNI
Kelas = 8

No	Jabatan	KLS	B	K	+/-
1	Pengolah Data Kemahasiswaan dan Alumni	6	1	1	0
2	Pengadministrasi Kemahasiswaan dan Alumni	5	1	3	-2
		2	4	-2	

KEPALA SUBBAGIAN UMUM DAN BARANG MILIK NEGARA
Kelas = 8

No	Jabatan	KLS	B	K	+/-
1	Pengolah Data Barang Milik Negara	6	1	1	0
2	Pengadministrasi Umum	5	1	2	-1
3	Penata Usaha Pimpinan	5	1	4	-3
4	Pengadministrasi Barang Milik Negara	5	1	3	-2
5	Teknisi Sarana dan Prasarana Kantor	5	0	2	-2
6	Pengadministrasi Kerumah Tanggaaan	5	3	3	0
7	Caraka	3	2	2	0
8	Pramu Taman	3	2	2	0
		11	19	-8	

KEPALA SUBBAGIAN KEUANGAN DAN KEPEGAWAIAN
Kelas = 8

No	Jabatan	KLS	B	K	+/-
1	Pengolah Data Program, Anggaran, dan Laporan	6	0	1	-1
2	Bendahara Pengeluaran Pembantu	6	0	1	-1
3	Penata Dokumen Keuangan	5	2	2	0
4	Pemroses Mutasi Kepegawaian	5	4	4	0
5	Pengadministrasi Belanja Pegawai	5	1	1	0
		7	9	-2	

JURUSAN

No	Jabatan	KLS	B	K	+/-
1	Ketua Jurusan				
2	Sekretaris Jurusan				
3	Dosen				
	a. Guru Besar				
	b. Lektor Kepala				
	c. Lektor				
	d. Asisten Ahli				
4	Koordinator/Ketua Proqram Studi				
5	Kepala Laboratorium				
6	Pranata Laboratorium Pendidikan Madya	11	0	1	-1
7	Pranata Laboratorium Pendidikan Muda	9	2	2	0
8	Pranata Laboratorium Pendidikan Pertama	8	6	2	4
9	Pranata Laboratorium Pendidikan Penyelia	8	1	3	-2
10	Pranata Laboratorium Pendidikan Pelaksana Lanjutan	7	2	4	-2
11	Pranata Laboratorium Pendidikan Pelaksana	6	1	4	-3
12	Teknisi Laboratorium	5	2	4	-2
		14	20	-6	

PETA JABATAN
FAKULTAS ILMU POLITIK DAN ILMU SOSIAL
UNIVERSITAS SYIAH KUALA

Rekapitulasi	Jumlah		
	B	K	F
Eselon II	0	0	0
Eselon III	1	1	0
Eselon IV	2	2	0
JFT	0	0	0
JFU	4	34	-30
	7	37	-30

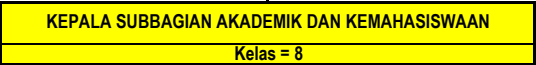
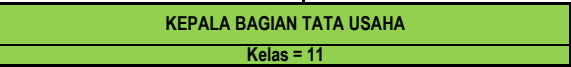
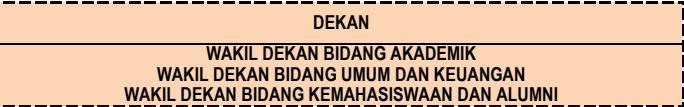

No	Jabatan	KLS	B	K	+/-
1	Pengolah Data Akademik	6	1	1	0
2	Pengolah Data Kemahasiswaan dan Alumni	6	1	1	0
3	Pengadministrasi Akademik	5	0	5	-5
4	Pengadministrasi Kemahasiswaan dan Alumni	5	0	2	-2
5	Pengadministrasi Sarana Pendidikan	5	0	2	-2
		2	11	-9	

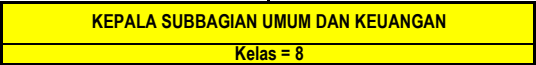

No	Jabatan	KLS	B	K	+/-
1	Pengolah Data Program, Anggaran, dan Laporan	6	0	1	-1
2	Bendahara Pengeluaran Pembantu	6	0	1	-1
3	Pengolah Data Barang Milik Negara	6	0	1	-1
4	Penata Usaha Pimpinan	5	0	4	-4
5	Penata Dokumen Keuangan	5	1	3	-2
6	Pemroses Mutasi Kepegawaian	5	0	3	-3
7	Pengadministrasi Belanja Pegawai	5	1	1	0
8	Pengadministrasi Barang Milik Negara	5	0	2	-2
9	Pengadministrasi Umum	5	0	2	-2
10	Teknisi Sarana dan Prasarana Kantor	5	0	2	-2
11	Pengadministrasi Kerumahtanggaan	5	0	2	-2
		2	22	-20	



No	Jab	KLS	B	K	+/-
1	Ketua Jurusan				
2	Sekretaris Jurusan				
3	Dosen				
a	Guru Besar				
b	Lektor Kepala				
c	Lektor				
d	Asisten Ahli				
4	Koordinator/Ketua Program Studi				
5	Kepala Laboratorium				
12	Teknisi Laboratorium	5	0	1	-1
		0	1	-1	

PETA JABATAN
FAKULTAS KELAUTAN DAN PERIKANAN
UNIVERSITAS SYIAH KUALA

Rekapitulasi	Jumlah		
	B	K	F
Eselon II	0	0	0
Eselon III	1	1	0
Eselon IV	2	2	0
JFT	0	8	-8
JFU	5	32	-27
	8	43	-35

DEKAN
WAKIL DEKAN BIDANG AKADEMIK
WAKIL DEKAN BIDANG UMUM DAN KEUANGAN
WAKIL DEKAN BIDANG KEMAHASISWAAN DAN ALUMNI

KEPALA BAGIAN TATA USAHA
Kelas = 11

KEPALA SUBBAGIAN AKADEMIK DAN KEMAHASISWAAN
Kelas = 8

No	Jabatan	KLS	B	K	+/-
1	Pengolah Data Akademik	6	1	1	0
2	Pengolah Data Kemahasiswaan dan Alumni	6	0	1	-1
3	Pengadministrasi Akademik	5	0	5	-5
4	Pengadministrasi Kemahasiswaan dan Alumni	5	1	2	-1
5	Pengadministrasi Sarana Pendidikan	5	0	2	-2
		2	11	-9	

KEPALA SUBBAGIAN UMUM DAN KEUANGAN
Kelas = 8

No	Jabatan	KLS	B	K	+/-
1	Pengolah Data Program, Anggaran, dan Laporan	6	0	1	-1
2	Bendahara Pengeluaran Pembantu	6	0	1	-1
3	Pengolah Data Barang Milik Negara	6	0	1	-1
4	Penata Usaha Pimpinan	5	0	4	-4
5	Penata Dokumen Keuangan	5	1	2	-1
6	Pemroses Mutasi Kepegawaian	5	0	2	-2
7	Pengadministrasi Belanja Pegawai	5	1	1	0
8	Pengadministrasi Barang Milik Negara	5	0	2	-2
9	Pengadministrasi Umum	5	0	1	-1
10	Teknisi Sarana dan Prasarana Kantor	5	0	2	-2
11	Pengadministrasi Kerumahtanggaan	5	1	2	-1

3 19 -16

JURUSAN

No	Jabatan	KLS	B	K	+/-
1	Ketua Jurusan				
2	Sekretaris Jurusan				
3	Dosen				
	a Guru Besar				
	b Lektor Kepala				
	c Lektor				
	d Asisten Ahli				
4	Koordinator/Ketua Program Studi				
5	Kepala Laboratorium				
6	Pranata Laboratorium Pendidikan Madya	11	0	1	-1
7	Pranata Laboratorium Pendidikan Muda	9	0	1	-1
8	Pranata Laboratorium Pendidikan Pertama	8	0	1	-1
9	Pranata Laboratorium Pendidikan Penyelia	8	0	1	-1
10	Pranata Laboratorium Pendidikan Pelaksana Lanjutan	7	0	2	-2
11	Pranata Laboratorium Pendidikan Pelaksana	6	0	2	-2
12	Teknisi Laboratorium	5	0	2	-2
		0	10	-10	

PETA JABATAN
FAKULTAS KEDOKTERAN GIGI
UNIVERSITAS SYIAH KUALA

Rekapitulasi	Jumlah		
	B	K	F
Eselon II	0	0	0
Eselon III	1	1	0
Eselon IV	2	2	0
JFT	0	9	-9
JFU	4	32	-28
	7	44	-37

DEKAN
WAKIL DEKAN BIDANG AKADEMIK
WAKIL DEKAN BIDANG UMUM DAN KEUANGAN
WAKIL DEKAN BIDANG KEMAHASISWAAN DAN ALUMNI

KEPALA BAGIAN TATA USAHA
Kelas = 11

KEPALA SUBBAGIAN AKADEMIK DAN KEMAHASISWAAN
Kelas = 8

No	Jabatan	KLS	B	K	+/-
1	Pengolah Data Akademik	6	0	1	-1
2	Pengolah Data Kemahasiswaan dan Alumni	6	0	1	-1
3	Pengadministrasi Akademik	5	1	5	-4
4	Pengadministrasi Kemahasiswaan dan Alumni	5	0	2	-2
5	Pengadministrasi Sarana Pendidikan	5	0	2	-2
		1	11	-10	

KEPALA SUBBAGIAN UMUM DAN KEUANGAN
Kelas = 8

No	Jabatan	KLS	B	K	+/-
1	Pengolah Data Program, Anggaran, dan Laporan	6	0	1	-1
2	Bendahara Pengeluaran Pembantu	6	0	1	-1
3	Pengolah Data Barang Milik Negara	6	0	1	-1
4	Penata Usaha Pimpinan	5	0	4	-4
5	Penata Dokumen Keuangan	5	1	2	-1
6	Pemroses Mutasi Kepegawaian	5	0	2	-2
7	Pengadministrasi Belanja Pegawai	5	1	1	0
8	Pengadministrasi Barang Milik Negara	5	0	2	-2
9	Pengadministrasi Umum	5	0	1	-1
10	Teknisi Sarana dan Prasarana Kantor	5	0	2	-2
11	Pengadministrasi Kerumahtanggaan	5	1	2	-1

3 19 -16

JURUSAN

No	Jabatan	KLS	B	K	+/-
1	Ketua Jurusan				
2	Sekretaris Jurusan				
3	Dosen				
a	Guru Besar				
b	Lektor Kepala				
c	Lektor				
d	Asisten Ahli				
4	Koordinator/Ketua Program Studi				
5	Kepala Laboratorium				
6	Pranata Laboratorium Pendidikan Madya	11	0	1	-1
7	Pranata Laboratorium Pendidikan Muda	9	0	1	-1
8	Pranata Laboratorium Pendidikan Pertama	8	0	1	-1
9	Pranata Laboratorium Pendidikan Penyelesaian	8	0	2	-2
10	Pranata Laboratorium Pendidikan Pelaksana Lanjutan	7	0	2	-2
11	Pranata Laboratorium Pendidikan Pelaksana	6	0	2	-2
12	Teknisi Laboratorium	5	0	2	-2
		0	11	-11	

PETA JABATAN
FAKULTAS KEPERAWATAN
UNIVERSITAS SYIAH KUALA

DEKAN
WAKIL DEKAN BIDANG AKADEMIK
WAKIL DEKAN BIDANG UMUM DAN KEUANGAN
WAKIL DEKAN BIDANG KEMAHASISWAAN DAN ALUMNI

JURUSAN

No	Jabatan	KLS	B	K	+/-
1	Ketua Jurusan				
2	Sekretaris Jurusan				
3	Dosen				
a	Guru Besar				
b	Lektor Kepala				
c	Lektor				
d	Asisten Ahli				
4	Koordinator/Ketua Program Studi				
5	Kepala Laboratorium				

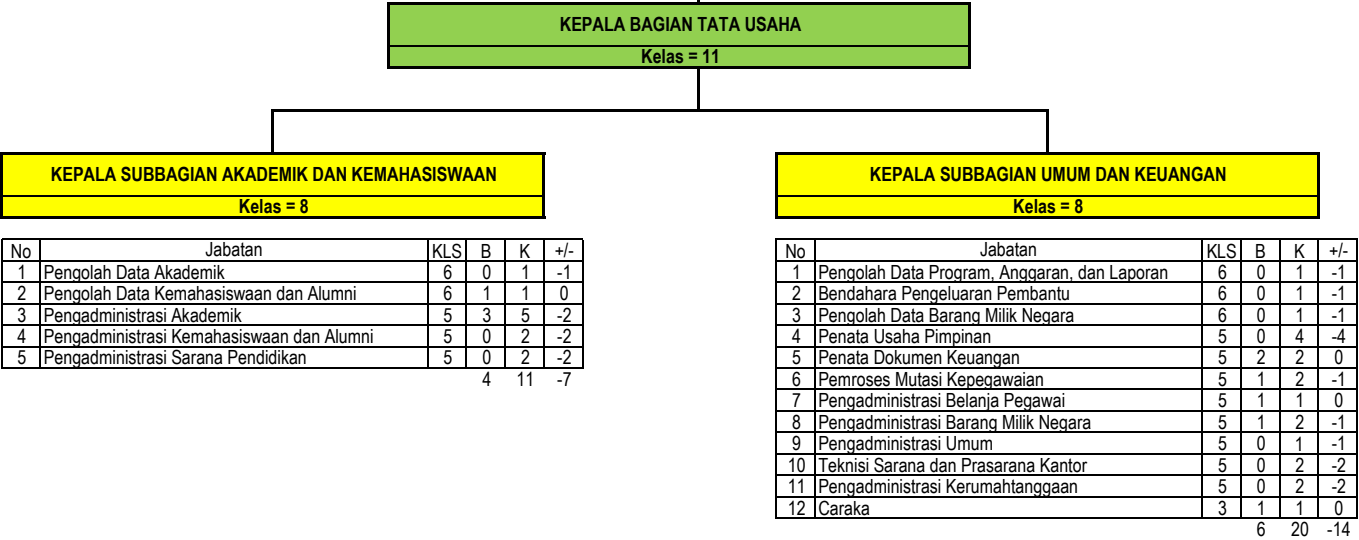

Rekapitulasi	Jumlah		
	B	K	F
Eselon II	0	0	0
Eselon III	1	1	0
Eselon IV	2	2	0
JFT	0	0	0
JFU	10	31	-21
	13	34	-21

PETA JABATAN
PASCASARJANA
UNIVERSITAS SYIAH KUALA

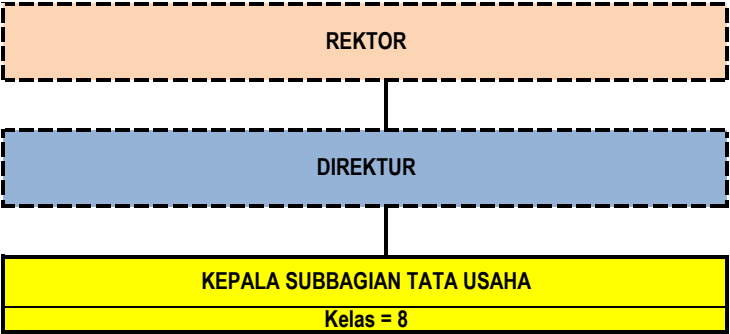

No	Jabatan	KLS	B	K	+/-
1	Pengolah Data Akademik	6	1	1	0
2	Pengolah Data Kemahasiswaan dan Alumni	6	0	1	-1
3	Pengolah Data Barang Milik Negara	6	0	1	-1
4	Bendahara Pengeluaran Pembantu	6	1	1	0
5	Pengadministrasi Akademik	5	3	15	-12
6	Pengadministrasi Sarana Pendidikan	5	1	3	-2
7	Pengadministrasi Kemahasiswaan dan Alumni	5	0	6	-6
8	Pengadministrasi Umum	5	2	4	-2
9	Teknisi Sarana dan Prasarana Kantor	5	1	4	-3
10	Penata Usaha Pimpinan	5	0	2	-2
11	Penata Dokumen Keuangan	5	10	10	0
12	Pengadministrasi Barang Milik Negara	5	1	4	-3
13	Caraka	3	3	3	0
14	Pengemudi	3	2	2	0
15	Petugas Keamanan	3	2	2	0
		27	59	-32	

Rekapitulasi	Jumlah		
	B	K	F
Eselon II	0	0	0
Eselon III	0	0	0
Eselon IV	1	1	0
JFT	0	0	0
JFU	27	59	32
	28	60	32

PETA JABATAN
LEMBAGA PENELITIAN DAN PENGABDIAN KEPADA MASYARAKAT
UNIVERSITAS SYIAH KUALA

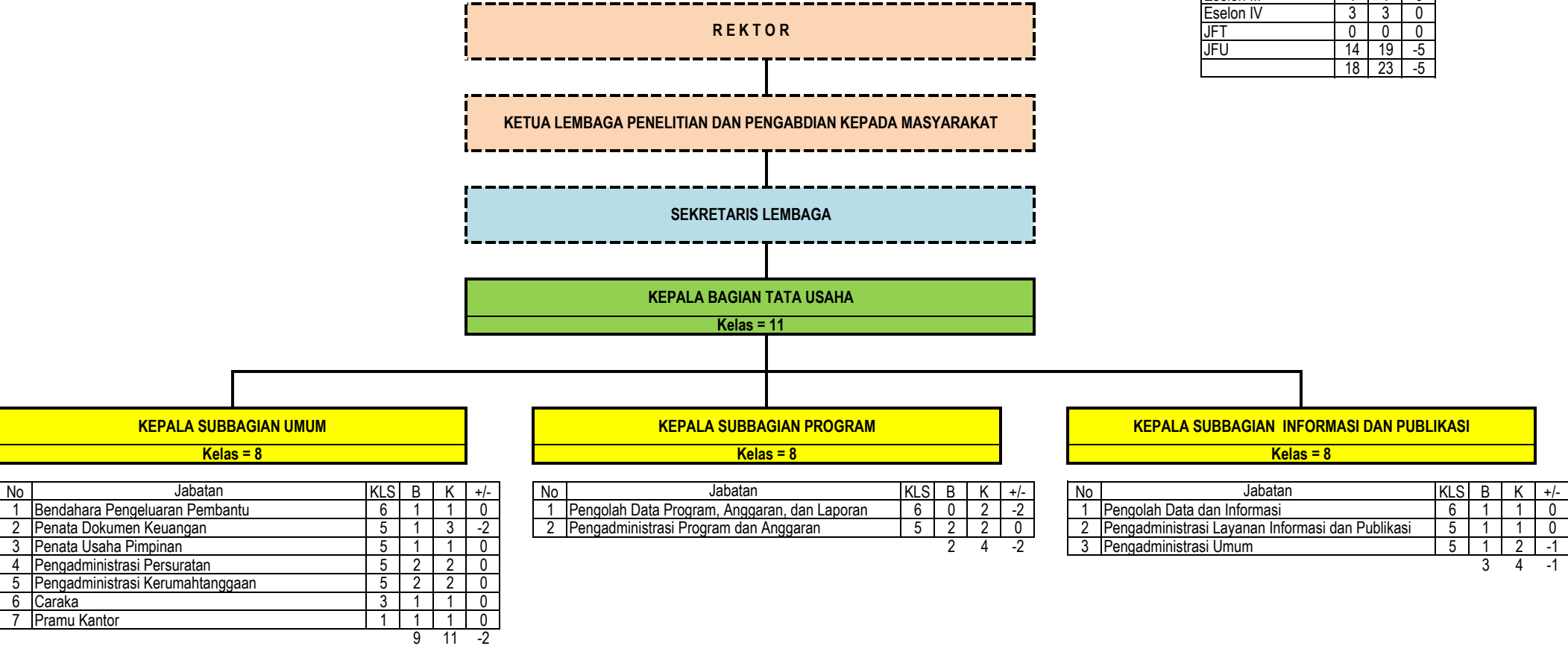

PETA JABATAN
LEMBAGA PENGEMBANGAN PENDIDIDIKAN DAN PENJAMINAN MUTU
UNIVERSITAS SYIAH KUALA

Rekapitulasi	B	K	-/+
Eselon II	0	0	0
Eselon III	1	1	0
Eselon IV	3	3	0
JFT	0	0	0
JFU	5	14	-9
	9	18	-9

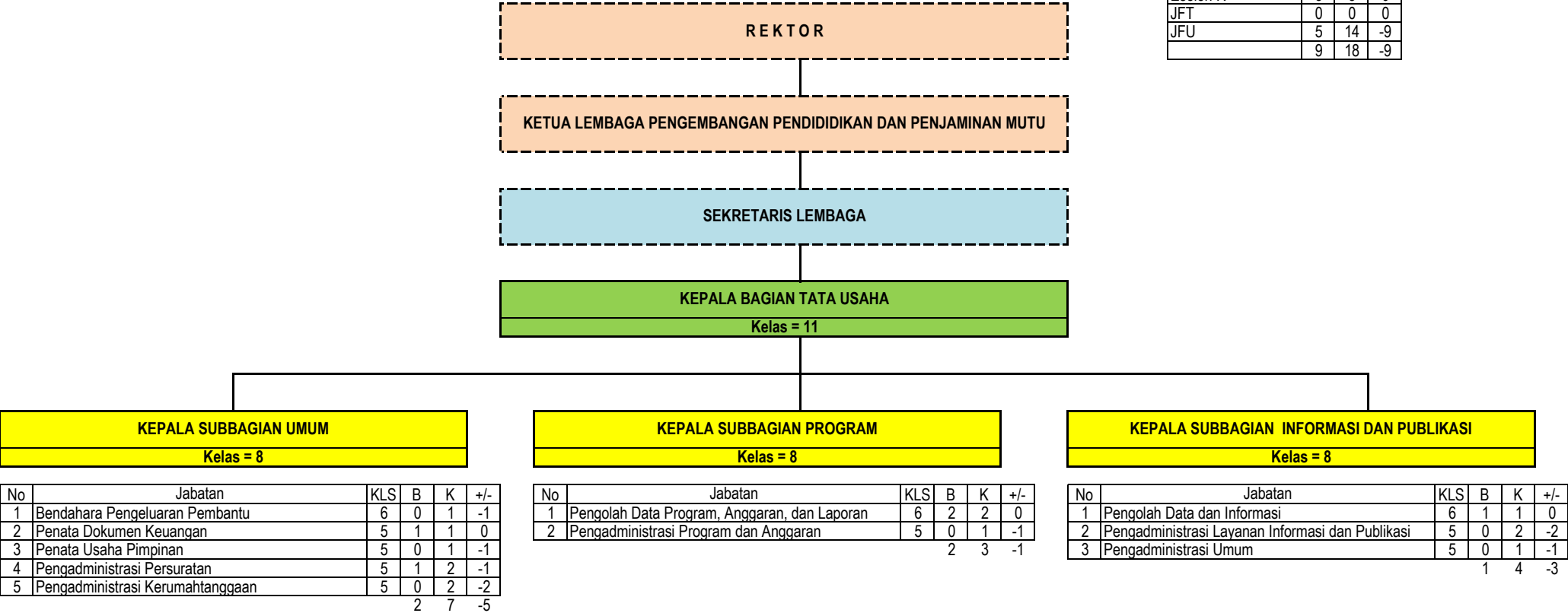

PETA JABATAN
UPT PERPUSTAKAAN
UNIVERSITAS SYIAH KUALA

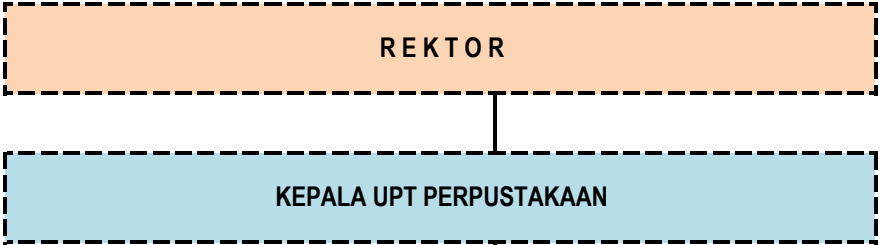

Rekapitulasi	Jumlah		
	B	K	F
Eselon II	0	0	0
Eselon III	0	1	-1
Eselon IV	1	1	0
JFT	33	75	-42
JFU	22	33	-11
	56	110	-54

KEPALA SUBBAGIAN TATA USAHA				
Kelas = 8				

No	Jabatan	KLS	B	K	+/-
1	Pengelola Pustaka Elektronik	6	0	1	-1
2	Bendahara Pengeluaran Pembantu	6	0	1	-1
3	Pengelola Bahan Pustaka	6	0	5	-5
4	Penata Dokumen Keuangan	5	1	1	0
5	Pengadministrasi Persuratan	5	1	2	-1
6	Pengadministrasi Kerumahtanggaan	5	3	2	1
7	Teknisi Sarana dan Prasarana Kantor	5	0	1	-1
8	Pengadministrasi Perpustakaan	5	17	20	-3
		22	33	-11	

Kelompok Jabatan Fungsional Tertentu

No	Jabatan	KLS	B	K	+/-
1	Pustakawan Madya	11	9	10	-1
2	Pustakawan Muda	9	4	10	-6
2	Pustakawan Penyelia	8	2	10	-8
3	Pustakawan Pertama	8	15	15	0
4	Pustakawan Pelaksana Lanjutan	7	0	15	-15
5	Pustakawan Pelaksana	6	3	15	-12
		33	75	-42	

PETA JABATAN
UPT TEKNOLOGI INFORMASI DAN KOMUNIKASI
UNIVERSITAS SYIAH KUALA

Rekapitulasi	Jumlah		
	B	K	F
Eselon II	0	0	0
Eselon III	0	0	0
Eselon IV	1	1	0
JFT	0	27	-27
JFU	13	20	-7
	14	48	-34

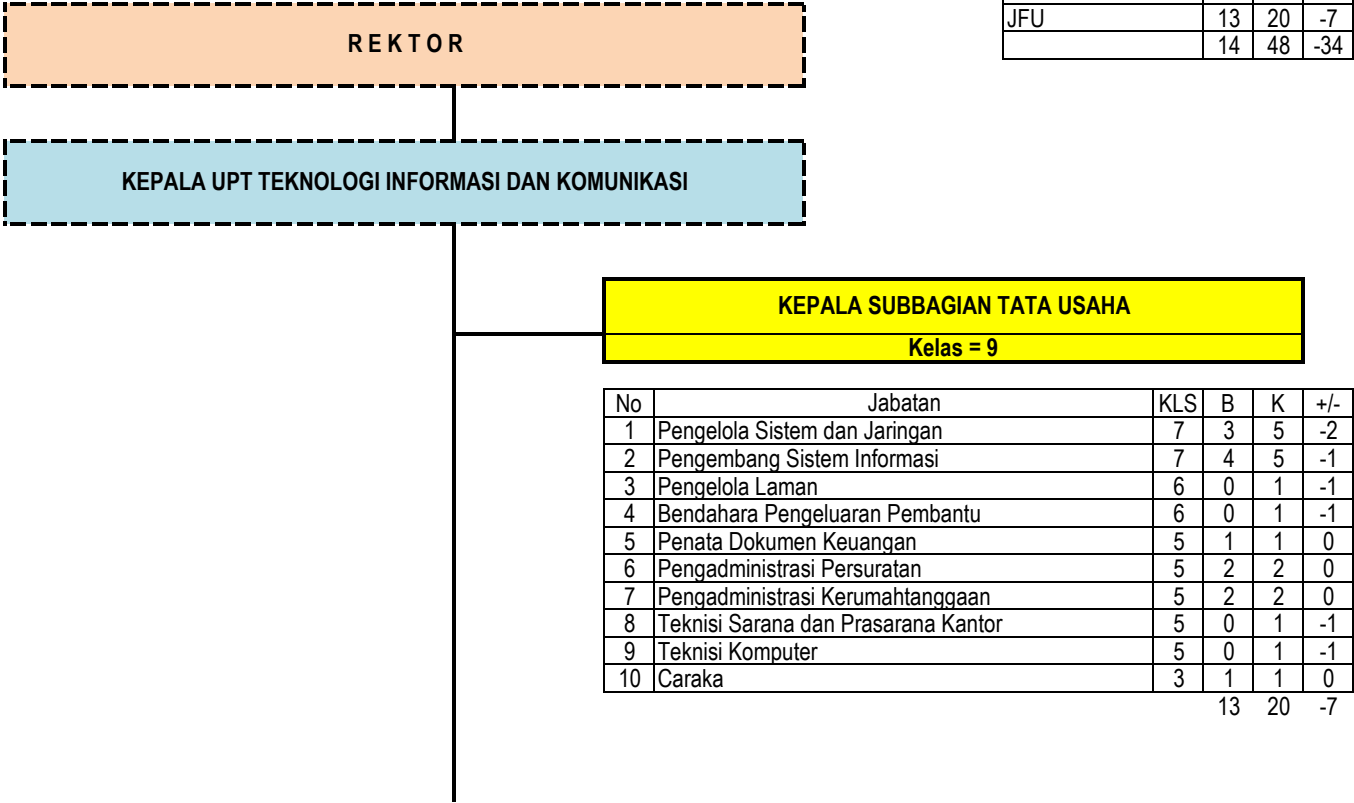

No	Jabatan	KLS	B	K	+/-
1	Pengelola Sistem dan Jaringan	7	3	5	-2
2	Pengembang Sistem Informasi	7	4	5	-1
3	Pengelola Laman	6	0	1	-1
4	Bendahara Pengeluaran Pembantu	6	0	1	-1
5	Penata Dokumen Keuangan	5	1	1	0
6	Pengadministrasi Persuratan	5	2	2	0
7	Pengadministrasi Kerumahtanggaan	5	2	2	0
8	Teknisi Sarana dan Prasarana Kantor	5	0	1	-1
9	Teknisi Komputer	5	0	1	-1
10	Caraka	3	1	1	0
			13	20	-7

Kelompok Jabatan Fungsional Tertentu

No	Jabatan	KLS	B	K	+/-
1	Pranata Komputer Muda	9	0	2	-2
2	Pranata Komputer Pertama	8	0	3	-3
3	Pranata Komputer Penyelia	8	0	5	-5
4	Pranata Komputer Pelaksana Lanjutan	7	0	7	-7
5	Pranata Komputer Pelaksana	6	0	10	-10
			0	27	-27

PETA JABATAN
UPT BAHASA
UNIVERSITAS SYIAH KUALA

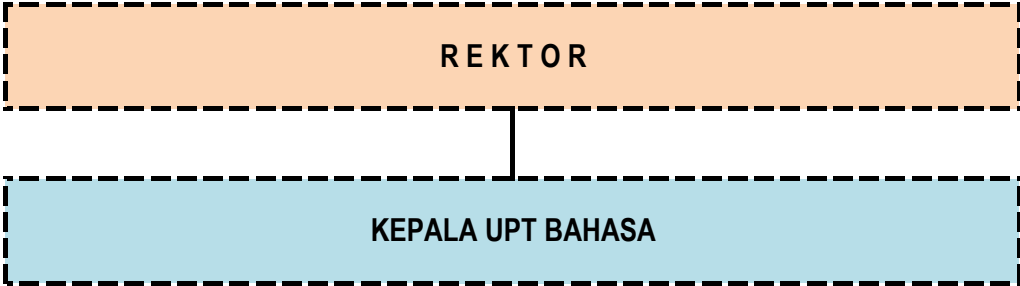

No	Jabatan	KLS	B	K	+/-
1	Bendahara Pengeluaran Pembantu	6	0	1	-1
2	Penata Dokumen Keuangan	5	0	1	-1
3	Pengadministrasi Umum	5	0	2	-2
4	Teknisi Laboratorium	5	0	4	-4
			0	8	-8

Rekapitulasi	Jumlah		
	B	K	F
Eselon II	0	0	0
Eselon III	0	0	0
Eselon IV	0	0	0
JFT	0	0	0
JFU	0	8	-8
	0	8	-8

PETA JABATAN

UPT LABORATORIUM TERPADU

UNIVERSITAS SYIAH KUALA

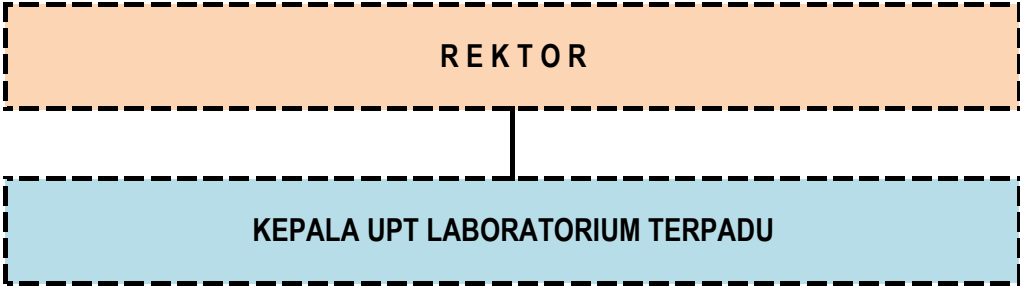

No	Jabatan	KLS	B	K	+/-
1	<i>Pranata Laboratorium Pendidikan Madya</i>	11	0	1	-1
2	<i>Pranata Laboratorium Pendidikan Muda</i>	9	0	1	-1
3	<i>Pranata Laboratorium Pendidikan Pertama</i>	8	0	2	-2
4	<i>Pranata Laboratorium Pendidikan Penyelia</i>	8	0	4	-4
5	<i>Pranata Laboratorium Pendidikan Pelaksana Lanjutan</i>	7	0	6	-6
6	<i>Pranata Laboratorium Pendidikan Pelaksana</i>	6	0	8	-8
7	Bendahara Pengeluaran Pembantu	6	0	1	-1
8	Teknisi Laboratorium	5	0	8	-8
9	Pengadministrasi Umum	5	0	2	-2
10	Penata Dokumen Keuangan	5	0	2	-2
			0	35	-35

Rekapitulasi	Jumlah		
	B	K	F
Eselon II	0	0	0
Eselon III	0	0	0
Eselon IV	0	0	0
JFT	0	22	-22
JFU	0	13	-13
	0	35	-35

PETA JABATAN
UPT MITIGASI BENCANA
UNIVERSITAS SYIAH KUALA

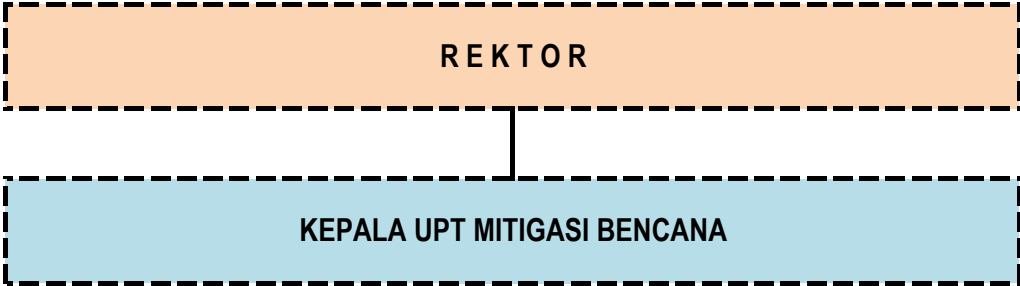

No	Jabatan	KLS	B	K	+/-
1	Bendahara Pengeluaran Pembantu	6	0	1	-1
2	Penata Dokumen Keuangan	5	0	1	-1
3	Pengadministrasi Persuratan	5	0	2	-2
4	Pengadministrasi Kerumahtanggaan	5	0	2	-2
5	Teknisi Sarana dan Prasarana Kantor	5	0	1	-1
			0	7	-7

Rekapitulasi	Jumlah		
	B	K	F
Eselon II	0	0	0
Eselon III	0	0	0
Eselon IV	0	0	0
JFT	0	0	0
JFU	0	7	-7
	0	7	-7

PETA JABATAN
UPT KEWIRAUSAHAAN
UNIVERSITAS SYIAH KUALA

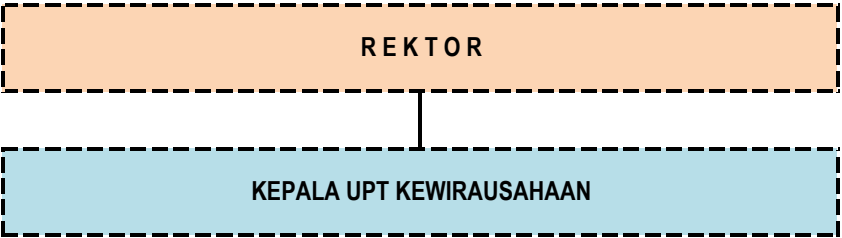

No	Jabatan	KLS	B	K	+/-
1	Bendahara Pengeluaran Pembantu	6	0	1	-1
2	Penata Dokumen Keuangan	5	0	1	-1
3	Pengadministrasi Persuratan	5	0	2	-2
4	Pengadministrasi Kerumahtanggaan	5	0	2	-2
5	Teknisi Sarana dan Prasarana Kantor	5	0	1	-1
			0	7	-7

Rekapitulasi	Jumlah		
	B	K	F
Eselon II	0	0	0
Eselon III	0	0	0
Eselon IV	0	0	0
JFT	0	0	0
JFU	0	7	-7
	0	7	-7

MENTERI RISET, TEKNOLOGI, DAN PENDIDIKAN TINGGI
REPUBLIK INDONESIA,

TTD.

MOHAMAD NASIR

Salinan sesuai dengan aslinya
Kepala Biro Hukum dan Organisasi
Kementerian Riset, Teknologi, dan Pendidikan Tinggi,

TTD.

Ani Nurdiani Azizah
NIP. 195812011985032001