

SALINAN

PERATURAN MENTERI RISET, TEKNOLOGI, DAN PENDIDIKAN TINGGI
REPUBLIK INDONESIA
NOMOR 108 TAHUN 2016
TENTANG
KELAS JABATAN DI UNIVERSITAS HALU OLEO

DENGAN RAHMAT TUHAN YANG MAHA ESA

MENTERI RISET, TEKNOLOGI, DAN PENDIDIKAN TINGGI
REPUBLIK INDONESIA,

- Menimbang : a. bahwa untuk melaksanakan ketentuan Pasal 6 ayat (1) Peraturan Menteri Pendayagunaan Aparatur Negara dan Reformasi Birokrasi Nomor 39 Tahun 2013 tentang Penetapan Kelas Jabatan di lingkungan Instansi Pemerintah, perlu menetapkan Kelas Jabatan di lingkungan Kementerian Riset, Teknologi, dan Pendidikan Tinggi;
- b. bahwa sesuai dengan hasil evaluasi jabatan di Universitas Halu Oleo telah memperoleh persetujuan Menteri Pendayagunaan Aparatur Negara dan Reformasi Birokrasi berdasarkan Surat Nomor B-3362/M.PANRB/10/2015;
- c. bahwa berdasarkan pertimbangan sebagaimana dimaksud dalam huruf a dan huruf b, perlu menetapkan Peraturan Menteri Riset, Teknologi, dan Pendidikan Tinggi tentang Kelas Jabatan di Universitas Halu Oleo;

- Mengingat : 1. Undang-Undang Nomor 5 Tahun 2014 tentang Aparatur Sipil Negara (Lembaran Negara Republik Indonesia Tahun 2014 Nomor 6, Tambahan Lembaran Negara Republik Indonesia Nomor 5494);
2. Peraturan Pemerintah Nomor 9 Tahun 2003 tentang Wewenang Pengangkatan, Pemindahan, dan Pemberhentian Pegawai Negeri Sipil (Lembaran Negara Republik Indonesia Tahun 2003 Nomor 15, Tambahan Lembaran Negara Republik Indonesia Nomor 4263) sebagaimana telah diubah dengan Peraturan Pemerintah Nomor 63 Tahun 2009 tentang Perubahan atas Peraturan Pemerintah Nomor 9 Tahun 2003 tentang Wewenang Pengangkatan, Pemindahan, dan Pemberhentian Pegawai Negeri Sipil (Lembaran Negara Republik Indonesia Tahun 2009 Nomor 164);
3. Peraturan Presiden Nomor 13 Tahun 2015 tentang Kementerian Riset, Teknologi, dan Pendidikan Tinggi (Lembaran Negara Republik Indonesia Tahun 2015 Nomor 14);
4. Keputusan Presiden Nomor 121/P Tahun 2014 tentang Pembentukan Kementerian dan Pengangkatan Menteri Kabinet Kerja Periode Tahun 2014-2019;
5. Peraturan Menteri Pendayagunaan Aparatur Negara dan Reformasi Birokrasi Nomor 39 Tahun 2013 tentang Penetapan Kelas Jabatan di lingkungan Instansi Pemerintah (Berita Negara Republik Indonesia Tahun 2013 Nomor 1636);
6. Peraturan Menteri Pendidikan dan Kebudayaan Nomor 149 Tahun 2014 tentang Organisasi dan Tata Kerja Universitas Halu Oleo (Berita Negara Republik Indonesia Tahun 2014 Nomor 1682);
7. Peraturan Menteri Riset, Teknologi, dan Pendidikan Tinggi Nomor 15 Tahun 2015 tentang Organisasi dan Tata Kerja Kementerian Riset, Teknologi, dan Pendidikan Tinggi (Berita Negara Republik Indonesia Tahun 2015 Nomor 889);

MEMUTUSKAN:

Menetapkan : PERATURAN MENTERI RISET, TEKNOLOGI, DAN PENDIDIKAN TINGGI TENTANG KELAS JABATAN DI UNIVERSITAS HALU OLEO.

Pasal 1

Peraturan Menteri ini mengatur mengenai kelas jabatan di Universitas Halu Oleo yang terdiri atas:

- a. jabatan struktural; dan
- b. jabatan fungsional.

Pasal 2

Kelas jabatan sebagaimana dimaksud dalam Pasal 1 ditetapkan berdasarkan persetujuan penetapan hasil evaluasi jabatan oleh menteri yang menyelenggarakan urusan pemerintahan di bidang pendayagunaan aparatur negara dan reformasi birokrasi.

Pasal 3

- (1) Kelas jabatan sebagaimana dimaksud dalam Pasal 1 tercantum dalam Lampiran yang merupakan bagian tidak terpisahkan dari Peraturan Menteri ini.
- (2) Lampiran sebagaimana dimaksud pada ayat (1) terdiri atas:
 - a. rekapitulasi kelas jabatan dan persediaan pegawai sebagaimana tercantum dalam Lampiran I;
 - b. daftar nama jabatan struktural, kelas jabatan, dan persediaan pegawai sebagaimana tercantum dalam Lampiran II;
 - c. daftar nama jabatan fungsional, kelas jabatan, dan persediaan pegawai sebagaimana tercantum dalam Lampiran III;

- d. tabel hasil evaluasi jabatan struktural sebagaimana tercantum dalam Lampiran IV;
- e. tabel hasil evaluasi jabatan fungsional sebagaimana tercantum dalam Lampiran V; dan
- f. peta jabatan sebagaimana tercantum dalam Lampiran VI.

Pasal 4

Kelas jabatan dan pemangku jabatan di Universitas Halu Oleo ditetapkan oleh Rektor.

Pasal 5

Kelas jabatan sebagaimana dimaksud dalam Pasal 3 digunakan sebagai dasar pembayaran tunjangan kinerja bagi pegawai di Universitas Halu Oleo terhitung sejak organisasi dan tata kerja Universitas Halu Oleo diterapkan berdasarkan Peraturan Menteri Pendidikan dan Kebudayaan Nomor 149 Tahun 2014 tentang Organisasi dan Tata Kerja Universitas Halu Oleo (Berita Negara Republik Indonesia Tahun 2014 Nomor 1682).

Pasal 6

Pada saat Peraturan Menteri ini mulai berlaku, semua ketentuan mengenai kelas jabatan di Universitas Halu Oleo yang telah ada sebelumnya, dicabut dan dinyatakan tidak berlaku.

Pasal 7

Peraturan Menteri ini mulai berlaku pada tanggal diundangkan.

Agar setiap orang mengetahuinya, memerintahkan pengundangan Peraturan Menteri ini dengan penempatannya dalam Berita Negara Republik Indonesia.

Ditetapkan di Jakarta
pada tanggal 22 Desember 2016

MENTERI RISET, TEKNOLOGI,
DAN PENDIDIKAN TINGGI
REPUBLIK INDONESIA,

TTD.

MOHAMAD NASIR

Diundangkan di Jakarta
Pada tanggal 27 Desember 2016

DIREKTUR JENDERAL
PERATURAN PERUNDANG-UNDANGAN
KEMENTERIAN HUKUM DAN HAK ASASI MANUSIA
REPUBLIK INDONESIA,

TTD.

WIDODO EKATJAHJANA

BERITA NEGARA REPUBLIK INDONESIA TAHUN 2016 NOMOR 2017

Salinan sesuai dengan aslinya
Kepala Biro Hukum dan Organisasi
Kementerian Riset, Teknologi, dan Pendidikan Tinggi,

TTD.

Ani Nurdiani Azizah
NIP. 195812011985032001

SALINAN

LAMPIRAN I
PERATURAN MENTERI RISET, TEKNOLOGI, DAN PENDIDIKAN TINGGI
NOMOR 107 TAHUN 2016
TENTANG KELAS JABATAN DI UNIVERSITAS HALU OLEO

REKAPITULASI KELAS JABATAN DAN PERSEDIAAN PEGAWAI
DI UNIVERSITAS HALU OLEO

No.	Kelas Jabatan	Persediaan Pegawai
1	2	3
4	14	3
5	13	0
6	12	8
7	11	20
8	10	0
9	9	21
10	8	71
11	7	27
12	6	110
13	5	212
14	4	0
15	3	22
16	2	0
17	1	0
Total		494

MENTERI RISET, TEKNOLOGI, DAN PENDIDIKAN TINGGI
REPUBLIK INDONESIA,

TTD.

MOHAMAD NASIR

Salinan sesuai dengan aslinya
Kepala Biro Hukum dan Organisasi
Kementerian Riset, Teknologi, dan Pendidikan Tinggi,

TTD.

Ani Nurdiani Azizah
NIP. 195812011985032001

SALINAN

LAMPIRAN II
PERATURAN MENTERI RISET, TEKNOLOGI, DAN PENDIDIKAN TINGGI
NOMOR 107 TAHUN 2016
TENTANG KELAS JABATAN DI UNIVERSITAS HALU OLEO

DAFTAR NAMA JABATAN STRUKTURAL, KELAS JABATAN, DAN PERSEDIAAN PEGAWAI
DI UNIVERSITAS HALU OLEO

No.	Nama Jabatan Struktural	Kelas Jabatan	Persediaan Pegawai	Keterangan
1	2	3	4	5
1	Kepala Biro Akademik dan Kemahasiswaan	14	1	
2	Kepala Bagian Akademik	12	1	
3	Kepala Subbagian Akademik dan Evaluasi	9	1	
4	Kepala Subbagian Registrasi	8	1	
5	Kepala Subbagian Sarana Akademik	8	1	
6	Kepala Subbagian Kerja Sama	8	1	
7	Kepala Bagian Kemahasiswaan	12	1	
8	Kepala Subbagian Minat, Penalaran, Informasi Kemahasiswaan, dan Alumni	9	1	
9	Kepala Subbagian Kesejahteraan Mahasiswa	8	1	
10	Kepala Biro Umum dan Kepegawaian	14	1	
11	Kepala Bagian Umum, Hukum, Tata Laksana dan Hubungan Masyarakat	12	1	
12	Kepala Subbagian Tata Usaha	8	1	
13	Kepala Subbagian Hukum dan Tata Laksana	9	1	
14	Kepala Subbagian Hubungan Masyarakat	9	1	
15	Kepala Subbagian Rumah Tangga	9	1	
16	Kepala Bagian Kepegawaian	12	1	
17	Kepala Subbagian Pendidikan	9	1	
18	Kepala Subbagian Tenaga Kependidikan	9	1	
19	Kepala Bagian Barang Milik Negara	12	1	
20	Kepala Subbagian Pengadaan dan Pengelolaan	9	1	
21	Kepala Subbagian Inventarisasi dan Penghapusan	8	1	
22	Kepala Biro Perencanaan dan Penganggaran	14	1	
23	Kepala Bagian Perencanaan	12	1	
24	Kepala Subbagian Perencanaan, Program dan Anggaran	9	1	
25	Kepala Subbagian Evaluasi Pelaksana Program dan Anggaran	9	1	
26	Kepala Bagian Keuangan	12	1	
27	Kepala Subbagian Anggaran Nonpenerimaan Negara Bukan Pajak	9	1	
28	Kepala Subbagian Anggaran Penerimaan Negara Bukan Pajak	9	1	

No.	Nama Jabatan Struktural	Kelas Jabatan	Persediaan Pegawai	Keterangan
1	2	3	4	5
29	Kepala Bagian Akuntansi dan Pelaporan	12	1	
30	Kepala Subbagian Akuntansi	9	1	
31	Kepala Subbagian Pelaporan dan Keuangan	9	1	
32	Kepala Bagian Tata Usaha	Fakultas Keguruan dan Ilmu Pendidikan	11	1
33	Kepala Subbagian Akademik	Fakultas Keguruan dan Ilmu Pendidikan	8	1
34	Kepala Subbagian Kemahasiswaan dan Alumni	Fakultas Keguruan dan Ilmu Pendidikan	8	1
35	Kepala Subbagian Keuangan dan Kepegawaian	Fakultas Keguruan dan Ilmu Pendidikan	8	1
36	Kepala Subbagian Umum dan Sarana Akademik	Fakultas Keguruan dan Ilmu Pendidikan	8	1
37	Kepala Bagian Tata Usaha	Fakultas Ekonomi dan Bisnis	11	1
38	Kepala Subbagian Akademik	Fakultas Ekonomi dan Bisnis	8	1
39	Kepala Subbagian Kemahasiswaan dan Alumni	Fakultas Ekonomi dan Bisnis	8	1
40	Kepala Subbagian Keuangan dan Kepegawaian	Fakultas Ekonomi dan Bisnis	8	1
41	Kepala Subbagian Umum dan Sarana Akademik	Fakultas Ekonomi dan Bisnis	8	1
42	Kepala Bagian Tata Usaha	Fakultas Ilmu Sosial dan Ilmu Politik	11	1
43	Kepala Subbagian Akademik	Fakultas Ilmu Sosial dan Ilmu Politik	8	1
44	Kepala Subbagian Kemahasiswaan dan Alumni	Fakultas Ilmu Sosial dan Ilmu Politik	8	1
45	Kepala Subbagian Keuangan dan Kepegawaian	Fakultas Ilmu Sosial dan Ilmu Politik	8	1
46	Kepala Subbagian Umum dan Sarana Akademik	Fakultas Ilmu Sosial dan Ilmu Politik	8	1
47	Kepala Bagian Tata Usaha	Fakultas Pertanian	11	1
48	Kepala Subbagian Akademik	Fakultas Pertanian	8	1
49	Kepala Subbagian Kemahasiswaan dan Alumni	Fakultas Pertanian	8	1
50	Kepala Subbagian Keuangan dan Kepegawaian	Fakultas Pertanian	8	1
51	Kepala Subbagian Umum dan Sarana Akademik	Fakultas Pertanian	8	1
52	Kepala Bagian Tata Usaha	Fakultas Matematika dan Ilmu Pengetahuan Alam	11	1
53	Kepala Subbagian Akademik	Fakultas Matematika dan Ilmu Pengetahuan Alam	8	1
54	Kepala Subbagian Kemahasiswaan dan Alumni	Fakultas Matematika dan Ilmu Pengetahuan Alam	8	1
55	Kepala Subbagian Keuangan dan Kepegawaian	Fakultas Matematika dan Ilmu Pengetahuan Alam	8	1
56	Kepala Subbagian Umum dan Sarana Akademik	Fakultas Matematika dan Ilmu Pengetahuan Alam	8	1
57	Kepala Bagian Tata Usaha	Fakultas Teknik	11	1
58	Kepala Subbagian Akademik	Fakultas Teknik	8	1
59	Kepala Subbagian Kemahasiswaan dan Alumni	Fakultas Teknik	8	1
60	Kepala Subbagian Keuangan dan Kepegawaian	Fakultas Teknik	8	1
61	Kepala Subbagian Umum dan Sarana Akademik	Fakultas Teknik	8	1
62	Kepala Bagian Tata Usaha	Fakultas Hukum	11	1
63	Kepala Subbagian Akademik	Fakultas Hukum	8	1
64	Kepala Subbagian Kemahasiswaan dan Alumni	Fakultas Hukum	8	1
65	Kepala Subbagian Keuangan dan Kepegawaian	Fakultas Hukum	8	1
66	Kepala Subbagian Umum dan Sarana Akademik	Fakultas Hukum	8	1
67	Kepala Bagian Tata Usaha	Fakultas Perikanan dan Ilmu Kelautan	11	1
68	Kepala Subbagian Akademik	Fakultas Perikanan dan Ilmu Kelautan	8	1
69	Kepala Subbagian Kemahasiswaan dan Alumni	Fakultas Perikanan dan Ilmu Kelautan	8	1
70	Kepala Subbagian Keuangan dan Kepegawaian	Fakultas Perikanan dan Ilmu Kelautan	8	1
71	Kepala Subbagian Umum dan Sarana Akademik	Fakultas Perikanan dan Ilmu Kelautan	8	1
72	Kepala Bagian Tata Usaha	Fakultas Ilmu Budaya	11	1

No.	Nama Jabatan Struktural		Kelas Jabatan	Persediaan Pegawai	Keterangan
1	2		3	4	5
73	Kepala Subbagian Akademik dan Kemahasiswaan	Fakultas Ilmu Budaya	8	1	
74	Kepala Subbagian Umum dan Keuangan	Fakultas Ilmu Budaya	8	1	
75	Kepala Bagian Tata Usaha	Fakultas Peternakan	11	1	
76	Kepala Subbagian Akademik dan Kemahasiswaan	Fakultas Peternakan	8	1	
77	Kepala Subbagian Umum dan Keuangan	Fakultas Peternakan	8	1	
78	Kepala Bagian Tata Usaha	Fakultas Kesehatan Masyarakat	11	1	
79	Kepala Subbagian Akademik dan Kemahasiswaan	Fakultas Kesehatan Masyarakat	8	1	
80	Kepala Subbagian Umum dan Keuangan	Fakultas Kesehatan Masyarakat	8	1	
81	Kepala Bagian Tata Usaha	Fakultas Kehutanan	11	1	
82	Kepala Subbagian Akademik dan Kemahasiswaan	Fakultas Kehutanan	8	1	
83	Kepala Subbagian Umum dan Keuangan	Fakultas Kehutanan	8	1	
84	Kepala Bagian Tata Usaha	Fakultas Kedokteran	11	1	
85	Kepala Subbagian Akademik dan Kemahasiswaan	Fakultas Kedokteran	8	1	
86	Kepala Subbagian Umum dan Keuangan	Fakultas Kedokteran	8	1	
87	Kepala Bagian Tata Usaha	Fakultas Farmasi	11	1	
88	Kepala Subbagian Akademik dan Kemahasiswaan	Fakultas Farmasi	8	1	
89	Kepala Subbagian Umum dan Keuangan	Fakultas Farmasi	8	1	
90	Kepala Subbagian Tata Usaha	Pascasarjana	8	1	
91	Kepala Bagian Tata Usaha	Lembaga Penelitian dan Pengabdian kepada Masyarakat	11	1	
92	Kepala Subbagian Program Data dan Informasi	Lembaga Penelitian dan Pengabdian kepada Masyarakat	8	1	
93	Kepala Subbagian Umum	Lembaga Penelitian dan Pengabdian kepada Masyarakat	8	1	
94	Kepala Bagian Tata Usaha	Lembaga Pengembangan dan Penjamin Mutu Pendidikan	11	1	
95	Kepala Subbagian Program Data dan Informasi	Lembaga Pengembangan dan Penjamin Mutu Pendidikan	8	1	
96	Kepala Subbagian Umum	Lembaga Pengembangan dan Penjamin Mutu Pendidikan	8	1	
97	Kepala Subbagian Tata Usaha	UPT Perpustakaan	8	1	
98	Kepala Subbagian Tata Usaha	UPT Teknologi Informasi dan Komunikasi	9	1	
	TOTAL			98	

Salinan sesuai dengan aslinya
Kepala Biro Hukum dan Organisasi
Kementerian Riset, Teknologi, dan Pendidikan Tinggi,

TTD.

Ani Nurdiani Azizah
NIP. 195812011985032001

MENTERI RISET, TEKNOLOGI, DAN PENDIDIKAN TINGGI
REPUBLIK INDONESIA,

TTD.

MOHAMAD NASIR

SALINAN

LAMPIRAN III
PERATURAN MENTERI RISET, TEKNOLOGI, DAN PENDIDIKAN TINGGI
NOMOR 108 TAHUN 2016
TENTANG KELAS JABATAN DI UNIVERSITAS HALU OLEO

DAFTAR NAMA JABATAN FUNGSIONAL, KELAS JABATAN, DAN PERSEDIAAN PEGAWAI
DI UNIVERSITAS HALU OLEO

No.	Nama Jabatan Fungsional	Unit Organisasi	Kelas Jabatan	Persediaan Pegawai	Keterangan
1	2	3	4	5	6
	JABATAN FUNGSIONAL TERTENTU				
1	Analisis Kepegawaian Pertama	Universitas Halu Oleo	8	0	
2	Analisis Kepegawaian Pelaksana	Universitas Halu Oleo	6	0	
3	Arsiparis Muda	Universitas Halu Oleo	9	0	
4	Arsiparis Pertama	Universitas Halu Oleo	8	0	
5	Arsiparis Penyelia	Universitas Halu Oleo	8	0	
6	Arsiparis Pelaksana Lanjutan	Universitas Halu Oleo	7	0	
7	Arsiparis Pelaksana	Universitas Halu Oleo	6	0	
8	Dokter Pertama	Universitas Halu Oleo	9	0	
9	Pengelola Pengadaan Barang/Jasa Pertama	Universitas Halu Oleo	8	0	
10	Perawat Pelaksana	Universitas Halu Oleo	6	0	
11	Pranata Humas Pelaksana	Universitas Halu Oleo	6	0	
12	Pranata Komputer Muda	Universitas Halu Oleo	9	0	
13	Pranata Komputer Pertama	Universitas Halu Oleo	8	0	
14	Pranata Komputer Penyelia	Universitas Halu Oleo	8	0	
15	Pranata Komputer Pelaksana Lanjutan	Universitas Halu Oleo	7	0	
16	Pranata Komputer Pelaksana	Universitas Halu Oleo	6	0	
17	Pranata Laboratorium Pendidikan Muda	Universitas Halu Oleo	9	2	
18	Pranata Laboratorium Pendidikan Pertama	Universitas Halu Oleo	8	13	
19	Pranata Laboratorium Pendidikan Penyelia	Universitas Halu Oleo	8	0	
20	Pranata Laboratorium Pendidikan Pelaksana Lanjutan	Universitas Halu Oleo	7	2	
21	Pranata Laboratorium Pendidikan Pelaksana	Universitas Halu Oleo	6	8	
22	Pustakawan Madya	Universitas Halu Oleo	11	4	

No.	Nama Jabatan Fungsional	Unit Organisasi	Kelas Jabatan	Persediaan Pegawai	Keterangan
1	2	3	4	5	6
23	Pustakawan Muda	Universitas Halu Oleo	9	4	
24	Pustakawan Pertama	Universitas Halu Oleo	8	1	
25	Pustakawan Penyelia	Universitas Halu Oleo	8	1	
26	Pustakawan Pelaksana Lanjutan	Universitas Halu Oleo	7	0	
27	Pustakawan Pelaksana	Universitas Halu Oleo	6	1	
	JUMLAH PERSEDIAAN PEGAWAI JABATAN FUNGSIONAL TERTENTU			36	
	JABATAN FUNGSIONAL UMUM				
28	Pengelola Poliklinik	Universitas Halu Oleo	8	0	
29	Analisis Barang Milik Negara	Universitas Halu Oleo	7	2	
30	Analisis Data Akademik	Universitas Halu Oleo	7	2	
31	Analisis Organisasi dan Tata Laksana	Universitas Halu Oleo	7	2	
32	Analisis Pelaksanaan Program dan Anggaran	Universitas Halu Oleo	7	2	
33	Analisis Perencanaan dan Pengembangan Pegawai	Universitas Halu Oleo	7	2	
34	Bendahara Penerimaan	Universitas Halu Oleo	7	1	
35	Bendahara Pengeluaran	Universitas Halu Oleo	7	1	
36	Pengelola Sistem dan Jaringan	Universitas Halu Oleo	7	3	
37	Penyusun Informasi dan Publikasi	Universitas Halu Oleo	7	3	
38	Penyusun Laporan Keuangan	Universitas Halu Oleo	7	5	
39	Penyusun Program dan Anggaran	Universitas Halu Oleo	7	2	
40	Penyusun Program Minat, Bakat, dan Penalaran Mahasiswa	Universitas Halu Oleo	7	0	
41	Bendahara Pengeluaran Pembantu	Universitas Halu Oleo	6	22	
42	Pengelola Laman	Universitas Halu Oleo	6	2	
43	Pengelola Program Minat, Bakat, dan Penalaran Mahasiswa	Universitas Halu Oleo	6	1	
44	Pengelola Pustaka Elektronik	Universitas Halu Oleo	6	0	
45	Pengelola Sistem Informasi Perguruan Tinggi	Universitas Halu Oleo	6	0	
46	Pengelola Sistem Informasi Persuratan	Universitas Halu Oleo	6	1	
47	Pengelola Wisma	Universitas Halu Oleo	6	0	
48	Pengolah Bahan Informasi dan Publikasi Kegiatan Kemahasiswaan	Universitas Halu Oleo	6	1	
49	Pengolah Bahan Pustaka	Universitas Halu Oleo	6	1	
50	Pengolah Data Akademik	Universitas Halu Oleo	6	20	
51	Pengolah Data Alumni	Universitas Halu Oleo	6	2	

No.	Nama Jabatan Fungsional	Unit Organisasi	Kelas Jabatan	Persediaan Pegawai	Keterangan
1	2	3	4	5	6
52	Pengolah Data Barang Milik Negara	Universitas Halu Oleo	6	6	
53	Pengolah Data Beasiswa	Universitas Halu Oleo	6	2	
54	Pengolah Data dan Informasi	Universitas Halu Oleo	6	1	
55	Pengolah Data Kepegawaian	Universitas Halu Oleo	6	3	
56	Pengolah Data Kerjasama	Universitas Halu Oleo	6	1	
57	Pengolah Data Ketatalaksanaan	Universitas Halu Oleo	6	3	
58	Pengolah Data Keuangan	Universitas Halu Oleo	6	5	
59	Pengolah Data Kinerja Pegawai	Universitas Halu Oleo	6	0	
60	Pengolah Data Pelaksanaan Program dan Anggaran	Universitas Halu Oleo	6	3	
61	Pengolah Data Program dan Anggaran	Universitas Halu Oleo	6	18	
62	Pengolah Data Registrasi	Universitas Halu Oleo	6	3	
63	Pengolah Data Sarana dan Prasarana Pendidikan	Universitas Halu Oleo	6	0	
64	Pengolah Surat Perintah Membayar	Universitas Halu Oleo	6	3	
65	Pengolah Surat Permintaan Pembayaran	Universitas Halu Oleo	6	2	
66	Sekretaris Pimpinan	Universitas Halu Oleo	6	1	
67	Pemroses Mutasi Kepegawaian	Universitas Halu Oleo	5	17	
68	Penata Arsip	Universitas Halu Oleo	5	9	
69	Penata Dokumen Keuangan	Universitas Halu Oleo	5	22	
70	Penata Usaha Pimpinan	Universitas Halu Oleo	5	8	
71	Pengadministrasi Akademik	Universitas Halu Oleo	5	23	
72	Pengadministrasi Barang Milik Negara	Universitas Halu Oleo	5	20	
73	Pengadministrasi Belanja Pegawai	Universitas Halu Oleo	5	0	
74	Pengadministrasi Data Penjaminan Mutu	Universitas Halu Oleo	5	1	
75	Pengadministrasi Kemahasiswaan dan Alumni	Universitas Halu Oleo	5	9	
76	Pengadministrasi Kendaraan Dinas	Universitas Halu Oleo	5	2	
77	Pengadministrasi Kerjasama	Universitas Halu Oleo	5	1	
78	Pengadministrasi Kerumahtanggaan	Universitas Halu Oleo	5	7	
79	Pengadministrasi Layanan Informasi	Universitas Halu Oleo	5	1	
80	Pengadministrasi Layanan Kegiatan Kemahasiswaan	Universitas Halu Oleo	5	1	
81	Pengadministrasi Layanan Kemahasiswaan	Universitas Halu Oleo	5	11	
82	Pengadministrasi Layanan Kesejahteraan Mahasiswa	Universitas Halu Oleo	5	1	
83	Pengadministrasi Minat, Bakat, dan Penalaran Mahasiswa	Universitas Halu Oleo	5	2	
84	Pengadministrasi Peraturan Perundang Undangan	Universitas Halu Oleo	5	1	

No.	Nama Jabatan Fungsional	Unit Organisasi	Kelas Jabatan	Persediaan Pegawai	Keterangan
1	2	3	4	5	6
85	Pengadministrasi Perpustakaan	Universitas Halu Oleo	5	3	
86	Pengadministrasi Persuratan	Universitas Halu Oleo	5	5	
87	Pengadministrasi Poliklinik	Universitas Halu Oleo	5	3	
88	Pengadministrasi Program dan Anggaran	Universitas Halu Oleo	5	4	
89	Pengadministrasi Sarana Pendidikan	Universitas Halu Oleo	5	16	
90	Pengadministrasi Umum	Universitas Halu Oleo	5	21	
91	Petugas Humas	Universitas Halu Oleo	5	3	
92	Teknisi Komputer	Universitas Halu Oleo	5	2	
93	Teknisi Laboratorium	Universitas Halu Oleo	5	5	
94	Teknisi Sarana dan Prasarana Kantor	Universitas Halu Oleo	5	14	
95	Caraka	Universitas Halu Oleo	3	12	
96	Pemelihara Kebun	Universitas Halu Oleo	3	1	
97	Pengemudi	Universitas Halu Oleo	3	2	
98	Pramu Sarana Pendidikan	Universitas Halu Oleo	3	4	
99	Pramu Wisma	Universitas Halu Oleo	3	3	
	JUMLAH PERSEDIAAN PEGAWAI JABATAN FUNSIONAL UMUM			360	
	TOTAL PERSEDIAAN PEGAWAI			396	

Salinan sesuai dengan aslinya
Kepala Biro Hukum dan Organisasi
Kementerian Riset, Teknologi, dan Pendidikan Tinggi,

TTD.

Ani Nurdiani Azizah
NIP. 195812011985032001

MENTERI RISET, TEKNOLOGI, DAN PENDIDIKAN TINGGI
REPUBLIK INDONESIA,

TTD.

MOHAMAD NASIR

TABEL HASIL EVALUASI JABATAN STRUKTURAL
DI UNIVERSITAS HALU OLEO

NO.	NAMA JABATAN	UNIT ORGANISASI				KELAS JABATAN	HARGA JABATAN	FAKTOR 1 RUANG LINGKUP + DAMPAK (1-5)		FAKTOR 2 PENGATURAN ORGANISASI (1-3)		FAKTOR 3 WEWENANG PENYELIAAN + MANAJERIAL (1-3)		FAKTOR 4 HUBUNGAN PERSONAL			FAKTOR 5 KESULITAN PENGARAHAN PEKERJAAN (1-8)		FAKTOR 6 KONDISI LAIN (1-6)		
		ESELON I	ESELON II	ESELON III	ESELON IV									SIFAT HUB. (1-4)	TUJUAN HUB. (1-4)						
1	2	3	4	5	6	7	8	9		10		11		12		13		14		15	
1	Kepala Biro Akademik dan Kemahasiswaan	Universitas Halu Oleo	Biro Akademik dan Kemahasiswaan			14	2815	3	550	2	250	3	900	3	75	4	125	3	340	2	575
2	Kepala Bagian Akademik	Universitas Halu Oleo	Biro Akademik dan Kemahasiswaan	Bagian Akademik		12	2105	2	350	2	250	2	775	2	50	1	30	3	340	1	310
3	Kepala Subbagian Akademik dan Evaluasi	Universitas Halu Oleo	Biro Akademik dan Kemahasiswaan	Bagian Akademik	Subbagian Akademik dan Evaluasi	9	1490	2	350	2	250	1	450	1	25	1	30	1	75	1	310
4	Kepala Subbagian Registrasi	Universitas Halu Oleo	Biro Akademik dan Kemahasiswaan	Bagian Akademik	Subbagian Registrasi	8	1165	1	175	1	100	1	450	1	25	1	30	1	75	1	310
5	Kepala Subbagian Sarana Akademik	Universitas Halu Oleo	Biro Akademik dan Kemahasiswaan	Bagian Akademik	Subbagian Sarana Akademik	8	1165	1	175	1	100	1	450	1	25	1	30	1	75	1	310
6	Kepala Subbagian Kerja Sama	Universitas Halu Oleo	Biro Akademik dan Kemahasiswaan	Bagian Akademik	Subbagian Kerja Sama	8	1165	1	175	1	100	1	450	1	25	1	30	1	75	1	310
7	Kepala Bagian Kemahasiswaan	Universitas Halu Oleo	Biro Akademik dan Kemahasiswaan	Bagian Kemahasiswaan		12	2105	2	350	2	250	2	775	2	50	1	30	3	340	1	310
8	Kepala Subbagian Minat, Penalaran, Informasi Kemahasiswaan, dan Alumni	Universitas Halu Oleo	Biro Akademik dan Kemahasiswaan	Bagian Kemahasiswaan	Subbagian Minat, Penalaran, Informasi Kemahasiswaan, dan Alumni	9	1490	2	350	2	250	1	450	1	25	1	30	1	75	1	310
9	Kepala Subbagian Kesejahteraan Mahasiswa	Universitas Halu Oleo	Biro Akademik dan Kemahasiswaan	Bagian Kemahasiswaan	Subbagian Kesejahteraan Mahasiswa	8	1165	1	175	1	100	1	450	1	25	1	30	1	75	1	310
10	Kepala Biro Umum dan Kepegawaian	Universitas Halu Oleo	Biro Umum dan Kepegawaian			14	2815	3	550	2	250	3	900	3	75	4	125	3	340	2	575
11	Kepala Bagian Umum, Hukum, Tata Laksana, dan Hubungan Masyarakat	Universitas Halu Oleo	Biro Umum dan Kepegawaian	Bagian Umum, Hukum, Tata Laksana, dan Hubungan Masyarakat		12	2105	2	350	2	250	2	775	2	50	1	30	3	340	1	310
12	Kepala Subbagian Tata Usaha	Universitas Halu Oleo	Biro Umum dan Kepegawaian	Bagian Umum, Hukum, Tata Laksana, dan Hubungan Masyarakat	Subbagian Tata Usaha	8	1165	1	175	1	100	1	450	1	25	1	30	1	75	1	310
13	Kepala Subbagian Hukum dan Tata Laksana	Universitas Halu Oleo	Biro Umum dan Kepegawaian	Bagian Umum, Hukum, Tata Laksana, dan Hubungan Masyarakat	Subbagian Hukum dan Tata Laksana	9	1490	2	350	2	250	1	450	1	25	1	30	1	75	1	310

NO.	NAMA JABATAN	UNIT ORGANISASI				KELAS JABATAN	HARGA JABATAN	FAKTOR 1 RUANG LINGKUP + DAMPAK (1-5)		FAKTOR 2 PENGATURAN ORGANISASI (1-3)		FAKTOR 3 WEWENANG PENYELIAAN + MANAJERIAL (1-3)		FAKTOR 4 HUBUNGAN PERSONAL				FAKTOR 5 KESULITAN PENGARAHAN PEKERJAAN (1-8)		FAKTOR 6 KONDISI LAIN (1-6)	
		ESELON I	ESELON II	ESELON III	ESELON IV									SIFAT HUB. (1-4)	TUJUAN HUB. (1-4)						
1	2	3	4	5	6	7	8	9		10		11		12		13		14		15	
14	Kepala Subbagian Hubungan Masyarakat	Universitas Halu Oleo	Biro Umum dan Kepegawaian	Bagian Umum, Hukum, Tata Laksana, dan Hubungan Masyarakat	Subbagian Hubungan Masyarakat	9	1490	2	350	2	250	1	450	1	25	1	30	1	75	1	310
15	Kepala Subbagian Rumah Tangga	Universitas Halu Oleo	Biro Umum dan Kepegawaian	Bagian Umum, Hukum, Tata Laksana, dan Hubungan Masyarakat	Subbagian Rumah Tangga	9	1490	2	350	2	250	1	450	1	25	1	30	1	75	1	310
16	Kepala Bagian Kepegawaian	Universitas Halu Oleo	Biro Umum dan Kepegawaian	Bagian Kepegawaian		12	2105	2	350	2	250	2	775	2	50	1	30	3	340	1	310
17	Kepala Subbagian Pendidikan	Universitas Halu Oleo	Biro Umum dan Kepegawaian	Bagian Kepegawaian	Subbagian Pendidikan	9	1490	2	350	2	250	1	450	1	25	1	30	1	75	1	310
18	Kepala Subbagian Tenaga Kependidikan	Universitas Halu Oleo	Biro Umum dan Kepegawaian	Bagian Kepegawaian	Subbagian Tenaga Kependidikan	9	1490	2	350	2	250	1	450	1	25	1	30	1	75	1	310
19	Kepala Bagian Barang Milik Negara	Universitas Halu Oleo	Biro Umum dan Kepegawaian	Bagian Barang Milik Negara		12	2105	2	350	2	250	2	775	2	50	1	30	3	340	1	310
20	Kepala Subbagian Pengadaan dan Pengelolaan	Universitas Halu Oleo	Biro Umum dan Kepegawaian	Bagian Barang Milik Negara	Subbagian Pengadaan dan Pengelolaan	9	1490	2	350	2	250	1	450	1	25	1	30	1	75	1	310
21	Kepala Subbagian Inventarisasi dan Penghapusan	Universitas Halu Oleo	Biro Umum dan Kepegawaian	Bagian Barang Milik Negara	Subbagian Inventarisasi dan Penghapusan	8	1165	1	175	1	100	1	450	1	25	1	30	1	75	1	310
22	Kepala Biro Perencanaan dan Penganggaran	Universitas Halu Oleo	Biro Perencanaan dan Penganggaran			14	2815	3	550	2	250	3	900	3	75	4	125	3	340	2	575
23	Kepala Bagian Perencanaan	Universitas Halu Oleo	Biro Perencanaan dan Penganggaran	Bagian Perencanaan		12	2105	2	350	2	250	2	775	2	50	1	30	3	340	1	310
24	Kepala Subbagian Perencanaan, Program dan Anggaran	Universitas Halu Oleo	Biro Perencanaan dan Penganggaran	Bagian Perencanaan	Subbagian Perencanaan, Program dan Anggaran	9	1490	2	350	2	250	1	450	1	25	1	30	1	75	1	310
25	Kepala Subbagian Evaluasi Pelaksanaan Program dan Anggaran	Universitas Halu Oleo	Biro Perencanaan dan Penganggaran	Bagian Perencanaan	Subbagian Evaluasi Pelaksanaan Program dan Anggaran	9	1490	2	350	2	250	1	450	1	25	1	30	1	75	1	310
26	Kepala Bagian Keuangan	Universitas Halu Oleo	Biro Perencanaan dan Penganggaran	Bagian Keuangan		12	2105	2	350	2	250	2	775	2	50	1	30	3	340	1	310
27	Kepala Subbagian Anggaran Nonpenerimaan Negara Bukan Pajak	Universitas Halu Oleo	Biro Perencanaan dan Penganggaran	Bagian Keuangan	Subbagian Anggaran Nonpenerimaan Negara Bukan Pajak	9	1490	2	350	2	250	1	450	1	25	1	30	1	75	1	310
28	Kepala Subbagian Anggaran Penerimaan Negara Bukan Pajak	Universitas Halu Oleo	Biro Perencanaan dan Penganggaran	Bagian Keuangan	Subbagian Anggaran Penerimaan Negara Bukan Pajak	9	1490	2	350	2	250	1	450	1	25	1	30	1	75	1	310
29	Kepala Bagian Akuntansi dan Pelaporan	Universitas Halu Oleo	Biro Perencanaan dan Penganggaran	Bagian Akuntansi dan Pelaporan		12	2105	2	350	2	250	2	775	2	50	1	30	3	340	1	310
30	Kepala Subbagian Akuntansi	Universitas Halu Oleo	Biro Perencanaan dan Penganggaran	Bagian Akuntansi dan Pelaporan	Subbagian Akuntansi	9	1490	2	350	2	250	1	450	1	25	1	30	1	75	1	310
31	Kepala Subbagian Pelaporan dan Keuangan	Universitas Halu Oleo	Biro Perencanaan dan Penganggaran	Bagian Akuntansi dan Pelaporan	Subbagian Pelaporan dan Keuangan	9	1490	2	350	2	250	1	450	1	25	1	30	1	75	1	310

NO.	NAMA JABATAN	UNIT ORGANISASI				KELAS JABATAN	HARGA JABATAN	FAKTOR 1 RUANG LINGKUP + DAMPAK (1-5)		FAKTOR 2 PENGATURAN ORGANISASI (1-3)		FAKTOR 3 WEWENANG PENYELIAAN + MANAJERIAL (1-3)		FAKTOR 4 HUBUNGAN PERSONAL				FAKTOR 5 KESULITAN PENGARAHAN PEKERJAAN (1-8)		FAKTOR 6 KONDISI LAIN (1-6)	
		ESELON I	ESELON II	ESELON III	ESELON IV									SIFAT HUB. (1-4)	TUJUAN HUB. (1-4)						
1	2	3	4	5	6	7	8	9		10		11		12		13		14		15	
32	Kepala Bagian Tata Usaha	Universitas Halu Oleo	Fakultas Keguruan dan Ilmu Pendidikan	Bagian Tata Usaha		11	1930	1	175	2	250	2	775	2	50	1	30	3	340	1	310
33	Kepala Subbagian Akademik	Universitas Halu Oleo	Fakultas Keguruan dan Ilmu Pendidikan	Bagian Tata Usaha	Subbagian Akademik	8	1165	1	175	1	100	1	450	1	25	1	30	1	75	1	310
34	Kepala Subbagian Kemahasiswaan dan Alumni	Universitas Halu Oleo	Fakultas Keguruan dan Ilmu Pendidikan	Bagian Tata Usaha	Subbagian Kemahasiswaan dan Alumni	8	1165	1	175	1	100	1	450	1	25	1	30	1	75	1	310
35	Kepala Subbagian Keuangan dan Kepegawaian	Universitas Halu Oleo	Fakultas Keguruan dan Ilmu Pendidikan	Bagian Tata Usaha	Subbagian Keuangan dan Kepegawaian	8	1165	1	175	1	100	1	450	1	25	1	30	1	75	1	310
36	Kepala Subbagian Umum dan Sarana Akademik	Universitas Halu Oleo	Fakultas Keguruan dan Ilmu Pendidikan	Bagian Tata Usaha	Subbagian Umum dan Sarana Akademik	8	1165	1	175	1	100	1	450	1	25	1	30	1	75	1	310
37	Kepala Bagian Tata Usaha	Universitas Halu Oleo	Fakultas Ekonomi dan Bisnis	Bagian Tata Usaha		11	1930	1	175	2	250	2	775	2	50	1	30	3	340	1	310
38	Kepala Subbagian Akademik	Universitas Halu Oleo	Fakultas Ekonomi dan Bisnis	Bagian Tata Usaha	Subbagian Akademik	8	1165	1	175	1	100	1	450	1	25	1	30	1	75	1	310
39	Kepala Subbagian Kemahasiswaan dan Alumni	Universitas Halu Oleo	Fakultas Ekonomi dan Bisnis	Bagian Tata Usaha	Subbagian Kemahasiswaan dan Alumni	8	1165	1	175	1	100	1	450	1	25	1	30	1	75	1	310
40	Kepala Subbagian Keuangan dan Kepegawaian	Universitas Halu Oleo	Fakultas Ekonomi dan Bisnis	Bagian Tata Usaha	Subbagian Keuangan dan Kepegawaian	8	1165	1	175	1	100	1	450	1	25	1	30	1	75	1	310
41	Kepala Subbagian Umum dan Sarana Akademik	Universitas Halu Oleo	Fakultas Ekonomi dan Bisnis	Bagian Tata Usaha	Subbagian Umum dan Sarana Akademik	8	1165	1	175	1	100	1	450	1	25	1	30	1	75	1	310
42	Kepala Bagian Tata Usaha	Universitas Halu Oleo	Fakultas Ilmu Sosial dan Ilmu Politik	Bagian Tata Usaha		11	1930	1	175	2	250	2	775	2	50	1	30	3	340	1	310
43	Kepala Subbagian Akademik	Universitas Halu Oleo	Fakultas Ilmu Sosial dan Ilmu Politik	Bagian Tata Usaha	Subbagian Akademik	8	1165	1	175	1	100	1	450	1	25	1	30	1	75	1	310
44	Kepala Subbagian Kemahasiswaan dan Alumni	Universitas Halu Oleo	Fakultas Ilmu Sosial dan Ilmu Politik	Bagian Tata Usaha	Subbagian Kemahasiswaan dan Alumni	8	1165	1	175	1	100	1	450	1	25	1	30	1	75	1	310
45	Kepala Subbagian Keuangan dan Kepegawaian	Universitas Halu Oleo	Fakultas Ilmu Sosial dan Ilmu Politik	Bagian Tata Usaha	Subbagian Keuangan dan Kepegawaian	8	1165	1	175	1	100	1	450	1	25	1	30	1	75	1	310
46	Kepala Subbagian Umum dan Sarana Akademik	Universitas Halu Oleo	Fakultas Ilmu Sosial dan Ilmu Politik	Bagian Tata Usaha	Subbagian Umum dan Sarana Akademik	8	1165	1	175	1	100	1	450	1	25	1	30	1	75	1	310
47	Kepala Bagian Tata Usaha	Universitas Halu Oleo	Fakultas Pertanian	Bagian Tata Usaha		11	1930	1	175	2	250	2	775	2	50	1	30	3	340	1	310
48	Kepala Subbagian Akademik	Universitas Halu Oleo	Fakultas Pertanian	Bagian Tata Usaha	Subbagian Akademik	8	1165	1	175	1	100	1	450	1	25	1	30	1	75	1	310
49	Kepala Subbagian Kemahasiswaan dan Alumni	Universitas Halu Oleo	Fakultas Pertanian	Bagian Tata Usaha	Subbagian Kemahasiswaan dan Alumni	8	1165	1	175	1	100	1	450	1	25	1	30	1	75	1	310
50	Kepala Subbagian Keuangan dan Kepegawaian	Universitas Halu Oleo	Fakultas Pertanian	Bagian Tata Usaha	Subbagian Keuangan dan Kepegawaian	8	1165	1	175	1	100	1	450	1	25	1	30	1	75	1	310

NO.	NAMA JABATAN	UNIT ORGANISASI				KELAS JABATAN	HARGA JABATAN	FAKTOR 1 RUANG LINGKUP + DAMPAK (1-5)		FAKTOR 2 PENGATURAN ORGANISASI (1-3)		FAKTOR 3 WEWENANG PENYELIAAN + MANAJERIAL (1-3)		FAKTOR 4 HUBUNGAN PERSONAL				FAKTOR 5 KESULITAN PENGARAHAN PEKERJAAN (1-8)		FAKTOR 6 KONDISI LAIN (1-6)	
		ESELON I	ESELON II	ESELON III	ESELON IV									SIFAT HUB. (1-4)	TUJUAN HUB. (1-4)						
1	2	3	4	5	6	7	8	9		10		11		12		13		14		15	
51	Kepala Subbagian Umum dan Sarana Akademik	Universitas Halu Oleo	Fakultas Pertanian	Bagian Tata Usaha	Subbagian Umum dan Sarana Akademik	8	1165	1	175	1	100	1	450	1	25	1	30	1	75	1	310
52	Kepala Bagian Tata Usaha	Universitas Halu Oleo	Fakultas Matematika dan Ilmu Pengetahuan Alam	Bagian Tata Usaha		11	1930	1	175	2	250	2	775	2	50	1	30	3	340	1	310
53	Kepala Subbagian Akademik	Universitas Halu Oleo	Fakultas Matematika dan Ilmu Pengetahuan Alam	Bagian Tata Usaha	Subbagian Akademik	8	1165	1	175	1	100	1	450	1	25	1	30	1	75	1	310
54	Kepala Subbagian Kemahasiswaan dan Alumni	Universitas Halu Oleo	Fakultas Matematika dan Ilmu Pengetahuan Alam	Bagian Tata Usaha	Subbagian Kemahasiswaan dan Alumni	8	1165	1	175	1	100	1	450	1	25	1	30	1	75	1	310
55	Kepala Subbagian Keuangan dan Kepegawaian	Universitas Halu Oleo	Fakultas Matematika dan Ilmu Pengetahuan Alam	Bagian Tata Usaha	Subbagian Keuangan dan Kepegawaian	8	1165	1	175	1	100	1	450	1	25	1	30	1	75	1	310
56	Kepala Subbagian Umum dan Sarana Akademik	Universitas Halu Oleo	Fakultas Matematika dan Ilmu Pengetahuan Alam	Bagian Tata Usaha	Subbagian Umum dan Sarana Akademik	8	1165	1	175	1	100	1	450	1	25	1	30	1	75	1	310
57	Kepala Bagian Tata Usaha	Universitas Halu Oleo	Fakultas Teknik	Bagian Tata Usaha		11	1930	1	175	2	250	2	775	2	50	1	30	3	340	1	310
58	Kepala Subbagian Akademik	Universitas Halu Oleo	Fakultas Teknik	Bagian Tata Usaha	Subbagian Akademik	8	1165	1	175	1	100	1	450	1	25	1	30	1	75	1	310
59	Kepala Subbagian Kemahasiswaan dan Alumni	Universitas Halu Oleo	Fakultas Teknik	Bagian Tata Usaha	Subbagian Kemahasiswaan dan Alumni	8	1165	1	175	1	100	1	450	1	25	1	30	1	75	1	310
60	Kepala Subbagian Keuangan dan Kepegawaian	Universitas Halu Oleo	Fakultas Teknik	Bagian Tata Usaha	Subbagian Keuangan dan Kepegawaian	8	1165	1	175	1	100	1	450	1	25	1	30	1	75	1	310
61	Kepala Subbagian Umum dan Sarana Akademik	Universitas Halu Oleo	Fakultas Teknik	Bagian Tata Usaha	Subbagian Umum dan Sarana Akademik	8	1165	1	175	1	100	1	450	1	25	1	30	1	75	1	310
62	Kepala Bagian Tata Usaha	Universitas Halu Oleo	Fakultas Hukum	Bagian Tata Usaha		11	1930	1	175	2	250	2	775	2	50	1	30	3	340	1	310
63	Kepala Subbagian Akademik	Universitas Halu Oleo	Fakultas Hukum	Bagian Tata Usaha	Subbagian Akademik	8	1165	1	175	1	100	1	450	1	25	1	30	1	75	1	310
64	Kepala Subbagian Kemahasiswaan dan Alumni	Universitas Halu Oleo	Fakultas Hukum	Bagian Tata Usaha	Subbagian Kemahasiswaan dan Alumni	8	1165	1	175	1	100	1	450	1	25	1	30	1	75	1	310
65	Kepala Subbagian Keuangan dan Kepegawaian	Universitas Halu Oleo	Fakultas Hukum	Bagian Tata Usaha	Subbagian Keuangan dan Kepegawaian	8	1165	1	175	1	100	1	450	1	25	1	30	1	75	1	310
66	Kepala Subbagian Umum dan Sarana Akademik	Universitas Halu Oleo	Fakultas Hukum	Bagian Tata Usaha	Subbagian Umum dan Sarana Akademik	8	1165	1	175	1	100	1	450	1	25	1	30	1	75	1	310

NO.	NAMA JABATAN	UNIT ORGANISASI				KELAS JABATAN	HARGA JABATAN	FAKTOR 1 RUANG LINGKUP + DAMPAK (1-5)		FAKTOR 2 PENGATURAN ORGANISASI (1-3)		FAKTOR 3 WEWENANG PENYELIAAN + MANAJERIAL (1-3)		FAKTOR 4 HUBUNGAN PERSONAL				FAKTOR 5 KESULITAN PENGARAHAN PEKERJAAN (1-8)		FAKTOR 6 KONDISI LAIN (1-6)	
		ESELON I	ESELON II	ESELON III	ESELON IV									SIFAT HUB. (1-4)	TUJUAN HUB. (1-4)						
1	2	3	4	5	6	7	8	9		10		11		12		13		14		15	
67	Kepala Bagian Tata Usaha	Universitas Halu Oleo	Fakultas Perikanan dan Ilmu Kelautan	Bagian Tata Usaha		11	1930	1	175	2	250	2	775	2	50	1	30	3	340	1	310
68	Kepala Subbagian Akademik	Universitas Halu Oleo	Fakultas Perikanan dan Ilmu Kelautan	Bagian Tata Usaha	Subbagian Akademik	8	1165	1	175	1	100	1	450	1	25	1	30	1	75	1	310
69	Kepala Subbagian Kemahasiswaan dan Alumni	Universitas Halu Oleo	Fakultas Perikanan dan Ilmu Kelautan	Bagian Tata Usaha	Subbagian Kemahasiswaan dan Alumni	8	1165	1	175	1	100	1	450	1	25	1	30	1	75	1	310
70	Kepala Subbagian Keuangan dan Kepegawaian	Universitas Halu Oleo	Fakultas Perikanan dan Ilmu Kelautan	Bagian Tata Usaha	Subbagian Keuangan dan Kepegawaian	8	1165	1	175	1	100	1	450	1	25	1	30	1	75	1	310
71	Kepala Subbagian Umum dan Sarana Akademik	Universitas Halu Oleo	Fakultas Perikanan dan Ilmu Kelautan	Bagian Tata Usaha	Subbagian Umum dan Sarana Akademik	8	1165	1	175	1	100	1	450	1	25	1	30	1	75	1	310
72	Kepala Bagian Tata Usaha	Universitas Halu Oleo	Fakultas Ilmu Budaya	Bagian Tata Usaha		11	1930	1	175	2	250	2	775	2	50	1	30	3	340	1	310
73	Kepala Subbagian Akademik dan Kemahasiswaan	Universitas Halu Oleo	Fakultas Ilmu Budaya	Bagian Tata Usaha	Subbagian Akademik dan Kemahasiswaan	8	1165	1	175	1	100	1	450	1	25	1	30	1	75	1	310
74	Kepala Subbagian Umum dan Keuangan	Universitas Halu Oleo	Fakultas Ilmu Budaya	Bagian Tata Usaha	Subbagian Umum dan Keuangan	8	1165	1	175	1	100	1	450	1	25	1	30	1	75	1	310
75	Kepala Bagian Tata Usaha	Universitas Halu Oleo	Fakultas Peternakan	Bagian Tata Usaha		11	1930	1	175	2	250	2	775	2	50	1	30	3	340	1	310
76	Kepala Subbagian Akademik dan Kemahasiswaan	Universitas Halu Oleo	Fakultas Peternakan	Bagian Tata Usaha	Subbagian Akademik dan Kemahasiswaan	8	1165	1	175	1	100	1	450	1	25	1	30	1	75	1	310
77	Kepala Subbagian Umum dan Keuangan	Universitas Halu Oleo	Fakultas Peternakan	Bagian Tata Usaha	Subbagian Umum dan Keuangan	8	1165	1	175	1	100	1	450	1	25	1	30	1	75	1	310
78	Kepala Bagian Tata Usaha	Universitas Halu Oleo	Fakultas Kesehatan Masyarakat	Bagian Tata Usaha		11	1930	1	175	2	250	2	775	2	50	1	30	3	340	1	310
79	Kepala Subbagian Akademik dan Kemahasiswaan	Universitas Halu Oleo	Fakultas Kesehatan Masyarakat	Bagian Tata Usaha	Subbagian Akademik dan Kemahasiswaan	8	1165	1	175	1	100	1	450	1	25	1	30	1	75	1	310
80	Kepala Subbagian Umum dan Keuangan	Universitas Halu Oleo	Fakultas Kesehatan Masyarakat	Bagian Tata Usaha	Subbagian Umum dan Keuangan	8	1165	1	175	1	100	1	450	1	25	1	30	1	75	1	310
81	Kepala Bagian Tata Usaha	Universitas Halu Oleo	Fakultas Kehutanan	Bagian Tata Usaha		11	1930	1	175	2	250	2	775	2	50	1	30	3	340	1	310
82	Kepala Subbagian Akademik dan Kemahasiswaan	Universitas Halu Oleo	Fakultas Kehutanan	Bagian Tata Usaha	Subbagian Akademik dan Kemahasiswaan	8	1165	1	175	1	100	1	450	1	25	1	30	1	75	1	310
83	Kepala Subbagian Umum dan Keuangan	Universitas Halu Oleo	Fakultas Kehutanan	Bagian Tata Usaha	Subbagian Umum dan Keuangan	8	1165	1	175	1	100	1	450	1	25	1	30	1	75	1	310
84	Kepala Bagian Tata Usaha	Universitas Halu Oleo	Fakultas Kedokteran	Bagian Tata Usaha		11	1930	1	175	2	250	2	775	2	50	1	30	3	340	1	310
85	Kepala Subbagian Akademik dan Kemahasiswaan	Universitas Halu Oleo	Fakultas Kedokteran	Bagian Tata Usaha	Subbagian Akademik dan Kemahasiswaan	8	1165	1	175	1	100	1	450	1	25	1	30	1	75	1	310
86	Kepala Subbagian Umum dan Keuangan	Universitas Halu Oleo	Fakultas Kedokteran	Bagian Tata Usaha	Subbagian Umum dan Keuangan	8	1165	1	175	1	100	1	450	1	25	1	30	1	75	1	310
87	Kepala Bagian Tata Usaha	Universitas Halu Oleo	Fakultas Farmasi	Bagian Tata Usaha		11	1930	1	175	2	250	2	775	2	50	1	30	3	340	1	310
88	Kepala Subbagian Akademik dan Kemahasiswaan	Universitas Halu Oleo	Fakultas Farmasi	Bagian Tata Usaha	Subbagian Akademik dan Kemahasiswaan	8	1165	1	175	1	100	1	450	1	25	1	30	1	75	1	310

NO.	NAMA JABATAN	UNIT ORGANISASI				KELAS JABATAN	HARGA JABATAN	FAKTOR 1 RUANG LINGKUP + DAMPAK (1-5)		FAKTOR 2 PENGATURAN ORGANISASI (1-3)		FAKTOR 3 WEWENANG PENYELIAAN + MANAJERIAL (1-3)		FAKTOR 4 HUBUNGAN PERSONAL				FAKTOR 5 KESULITAN PENGARAHAN PEKERJAAN (1-8)		FAKTOR 6 KONDISI LAIN (1-6)	
		ESELON I	ESELON II	ESELON III	ESELON IV									SIFAT HUB. (1-4)	TUJUAN HUB. (1-4)						
1	2	3	4	5	6	7	8	9		10		11		12		13		14		15	
89	Kepala Subbagian Umum dan Keuangan	Universitas Halu Oleo	Fakultas Farmasi	Bagian Tata Usaha	Subbagian Umum dan Keuangan	8	1165	1	175	1	100	1	450	1	25	1	30	1	75	1	310
90	Kepala Subbagian Tata Usaha	Universitas Halu Oleo	Pascasarjana	Bagian Tata Usaha	Subbagian Tata Usaha	8	1165	1	175	1	100	1	450	1	25	1	30	1	75	1	310
91	Kepala Bagian Tata Usaha	Universitas Halu Oleo	Lembaga Penelitian dan Pengabdian Kepada Masyarakat	Bagian Tata Usaha Lembaga		11	1930	1	175	2	250	2	775	2	50	1	30	3	340	1	310
92	Kepala Subbagian Program, Data, dan Informasi	Universitas Halu Oleo	Lembaga Penelitian dan Pengabdian Kepada Masyarakat	Bagian Tata Usaha Lembaga	Subbagian Program Data dan Informasi	8	1165	1	175	1	100	1	450	1	25	1	30	1	75	1	310
93	Kepala Subbagian Umum	Universitas Halu Oleo	Lembaga Penelitian dan Pengabdian Kepada Masyarakat	Bagian Tata Usaha Lembaga	Subbagian Umum	8	1165	1	175	1	100	1	450	1	25	1	30	1	75	1	310
94	Kepala Bagian Tata Usaha	Universitas Halu Oleo	Lembaga Pengembangan dan Penjamin Mutu Pendidikan	Bagian Tata Usaha Lembaga		11	1930	1	175	2	250	2	775	2	50	1	30	3	340	1	310
95	Kepala Subbagian Program, Data, dan Informasi	Universitas Halu Oleo	Lembaga Pengembangan dan Penjamin Mutu Pendidikan	Bagian Tata Usaha Lembaga	Subbagian Program Data dan Informasi	8	1165	1	175	1	100	1	450	1	25	1	30	1	75	1	310
96	Kepala Subbagian Umum	Universitas Halu Oleo	Lembaga Pengembangan dan Penjamin Mutu Pendidikan	Bagian Tata Usaha Lembaga	Subbagian Umum	8	1165	1	175	1	100	1	450	1	25	1	30	1	75	1	310
97	Kepala Subbagian Tata Usaha	Universitas Halu Oleo	UPT Perpustakaan	Bagian Tata Usaha	Subbagian Tata Usaha	8	1165	1	175	1	100	1	450	1	25	1	30	1	75	1	310
98	Kepala Subbagian Tata Usaha	Universitas Halu Oleo	UPT Teknologi Informasi dan Komunikasi	Bagian Tata Usaha	Subbagian Tata Usaha	8	1165	1	175	1	100	1	450	1	25	1	30	1	75	1	310

Salinan sesuai dengan aslinya
Kepala Biro Hukum dan Organisasi
Kementerian Riset, Teknologi, dan Pendidikan Tinggi,

TTD.

Ani Nurdiani Azizah
NIP. 195812011985032001

MENTERI RISET, TEKNOLOGI, DAN PENDIDIKAN TINGGI
REPUBLIK INDONESIA,

TTD.

MOHAMAD NASIR

TABEL HASIL EVALUASI JABATAN FUNGSIONAL
DI UNIVERSITAS HALU OLEO

NO.	NAMA JABATAN	KELAS JABATAN	HARGA JABATAN	Faktor 1 Pengetahuan (Level 1-9)		Faktor 2 Pengawasan (Level 1-5)		Faktor 3 Pedoman (Level 1-5)		Faktor 4 Kompleksitas (Level 1-6)		Faktor 5 R. Lingkup dan Pengaruh (Level 1-6)		Faktor 6 Hubungan Pribadi (Level 1-4)		Faktor 7 Tujuan Hubungan (Level 1-4)		Faktor 8 Tuntutan Fisik (Level 1-3)		Faktor 9 Lingkungan Kerja (Level 1-3)	
1	2	3	4	5		6		7		8		9		10		11		12		13	
	JABATAN FUNGSIONAL TERTENTU																				
1	Analisis Kepegawaian Pertama	8	1280	5	750	2	125	2	125	3	150	2	75	2	25	1	20	1	5	1	5
2	Analisis Kepegawaian Pelaksana	8	1280	5	750	2	125	2	125	3	150	2	75	2	25	1	20	1	5	1	5
3	Arsiparis Muda	9	1355	5	750	2	125	2	125	3	150	3	150	2	25	1	20	1	5	1	5
4	Arsiparis Pertama	8	1280	5	750	2	125	2	125	3	150	2	75	2	25	1	20	1	5	1	5
5	Arsiparis Penyelia	8	1280	5	750	2	125	2	125	3	150	2	75	2	25	1	20	1	5	1	5
6	Arsiparis Pelaksana Lanjutan	7	1005	4	550	2	125	2	125	2	75	2	75	2	25	1	20	1	5	1	5
7	Arsiparis Pelaksana	6	740	4	550	1	25	1	25	1	25	2	75	1	10	1	20	1	5	1	5
8	Dokter Pertama	9	1355	5	750	2	125	2	125	3	150	3	150	2	25	1	20	1	5	1	5
9	Pengelola Pengadaan Barang/Jasa Pertama	8	1280	5	750	2	125	2	125	3	150	2	75	2	25	1	20	1	5	1	5
10	Perawat Pelaksana	6	740	4	550	1	25	1	25	1	25	2	75	1	10	1	20	1	5	1	5
11	Pranata Humas Pelaksana	6	740	4	550	1	25	1	25	1	25	2	75	1	10	1	20	1	5	1	5
12	Pranata Komputer Muda	9	1355	5	750	2	125	2	125	3	150	3	150	2	25	1	20	1	5	1	5
13	Pranata Komputer Pertama	8	1280	5	750	2	125	2	125	3	150	2	75	2	25	1	20	1	5	1	5
14	Pranata Komputer Penyelia	8	1280	5	750	2	125	2	125	3	150	2	75	2	25	1	20	1	5	1	5
15	Pranata Komputer Pelaksana Lanjutan	7	1005	4	550	2	125	2	125	2	75	2	75	2	25	1	20	1	5	1	5
16	Pranata Komputer Pelaksana	6	740	4	550	1	25	1	25	1	25	2	75	1	10	1	20	1	5	1	5
17	Pranata Laboratorium Pendidikan Muda	9	1355	5	750	2	125	2	125	3	150	3	150	2	25	1	20	1	5	1	5
18	Pranata Laboratorium Pendidikan Pertama	8	1280	5	750	2	125	2	125	3	150	2	75	2	25	1	20	1	5	1	5
19	Pranata Laboratorium Pendidikan Penyelia	8	1280	5	750	2	125	2	125	3	150	2	75	2	25	1	20	1	5	1	5
20	Pranata Laboratorium Pendidikan Pelaksana Lanjutan	7	1005	4	550	2	125	2	125	2	75	2	75	2	25	1	20	1	5	1	5
21	Pranata Laboratorium Pendidikan Pelaksana	6	740	4	550	1	25	1	25	1	25	2	75	1	10	1	20	1	5	1	5
22	Pustakawan Madya	11	1930	6	950	3	275	3	275	4	225	3	150	2	25	1	20	1	5	1	5
23	Pustakawan Muda	9	1355	5	750	2	125	2	125	3	150	3	150	2	25	1	20	1	5	1	5
24	Pustakawan Pertama	8	1280	5	750	2	125	2	125	3	150	2	75	2	25	1	20	1	5	1	5
25	Pustakawan Penyelia	8	1280	5	750	2	125	2	125	3	150	2	75	2	25	1	20	1	5	1	5
26	Pustakawan Pelaksana Lanjutan	7	1005	4	550	2	125	2	125	2	75	2	75	2	25	1	20	1	5	1	5
27	Pustakawan Pelaksana	6	740	4	550	1	25	1	25	1	25	2	75	1	10	1	20	1	5	1	5
	JABATAN FUNGSIONAL UMUM																				
28	Pengelola Poliklinik	8	1280	5	750	2	125	2	125	3	150	2	75	2	25	1	20	1	5	1	5
29	Analisis Barang Milik Negara	7	1005	4	550	2	125	2	125	2	75	2	75	2	25	1	20	1	5	1	5
30	Analisis Data Akademik	7	1005	4	550	2	125	2	125	2	75	2	75	2	25	1	20	1	5	1	5
31	Analisis Organisasi dan Tata Laksana	7	1005	4	550	2	125	2	125	2	75	2	75	2	25	1	20	1	5	1	5
32	Analisis Pelaksanaan Program dan Anggaran	7	1005	4	550	2	125	2	125	2	75	2	75	2	25	1	20	1	5	1	5
33	Analisis Perencanaan dan Pengembangan Pegawai	7	1005	4	550	2	125	2	125	2	75	2	75	2	25	1	20	1	5	1	5

NO.	NAMA JABATAN	KELAS JABATAN	HARGA JABATAN	Faktor 1 Pengetahuan (Level 1-9)		Faktor 2 Pengawasan (Level 1-5)		Faktor 3 Pedoman (Level 1-5)		Faktor 4 Kompleksitas (Level 1-6)		Faktor 5 R. Lingkup dan Pengaruh (Level 1-6)		Faktor 6 Hubungan Pribadi (Level 1-4)		Faktor 7 Tujuan Hubungan (Level 1-4)		Faktor 8 Tuntutan Fisik (Level 1-3)		Faktor 9 Lingkungan Kerja (Level 1-3)	
1	2	3	4	5		6		7		8		9		10		11		12		13	
34	Bendahara Penerimaan	7	1005	4	550	2	125	2	125	2	75	2	75	2	25	1	20	1	5	1	5
35	Bendahara Pengeluaran	7	1005	4	550	2	125	2	125	2	75	2	75	2	25	1	20	1	5	1	5
36	Pengelola Sistem dan Jaringan	7	1005	4	550	2	125	2	125	2	75	2	75	2	25	1	20	1	5	1	5
37	Penyusun Informasi dan Publikasi	7	1005	4	550	2	125	2	125	2	75	2	75	2	25	1	20	1	5	1	5
38	Penyusun Laporan Keuangan	7	1005	4	550	2	125	2	125	2	75	2	75	2	25	1	20	1	5	1	5
39	Penyusun Program dan Anggaran	7	1005	4	550	2	125	2	125	2	75	2	75	2	25	1	20	1	5	1	5
40	Penyusun Program Minat, Bakat, dan Penalaran Mahasiswa	7	1005	4	550	2	125	2	125	2	75	2	75	2	25	1	20	1	5	1	5
41	Bendahara Pengeluaran Pembantu	6	740	4	550	1	25	1	25	1	25	2	75	1	10	1	20	1	5	1	5
42	Pengelola Laman	6	740	4	550	1	25	1	25	1	25	2	75	1	10	1	20	1	5	1	5
43	Pengelola Program Minat, Bakat, dan Penalaran Mahasiswa	6	740	4	550	1	25	1	25	1	25	2	75	1	10	1	20	1	5	1	5
44	Pengelola Pustaka Elektronik	6	740	4	550	1	25	1	25	1	25	2	75	1	10	1	20	1	5	1	5
45	Pengelola Sistem Informasi Perguruan Tinggi	6	740	4	550	1	25	1	25	1	25	2	75	1	10	1	20	1	5	1	5
46	Pengelola Sistem Informasi Persuratan	6	740	4	550	1	25	1	25	1	25	2	75	1	10	1	20	1	5	1	5
47	Pengelola Wisma	6	740	4	550	1	25	1	25	1	25	2	75	1	10	1	20	1	5	1	5
48	Pengolah Bahan Informasi dan Publikasi Kegiatan Kemahasiswaan	6	740	4	550	1	25	1	25	1	25	2	75	1	10	1	20	1	5	1	5
49	Pengolah Bahan Pustaka	6	740	4	550	1	25	1	25	1	25	2	75	1	10	1	20	1	5	1	5
50	Pengolah Data Akademik	6	740	4	550	1	25	1	25	1	25	2	75	1	10	1	20	1	5	1	5
51	Pengolah Data Alumni	6	740	4	550	1	25	1	25	1	25	2	75	1	10	1	20	1	5	1	5
52	Pengolah Data Barang Milik Negara	6	740	4	550	1	25	1	25	1	25	2	75	1	10	1	20	1	5	1	5
53	Pengolah Data Beasiswa	6	740	4	550	1	25	1	25	1	25	2	75	1	10	1	20	1	5	1	5
54	Pengolah Data dan Informasi	6	740	4	550	1	25	1	25	1	25	2	75	1	10	1	20	1	5	1	5
55	Pengolah Data Kepegawaian	6	740	4	550	1	25	1	25	1	25	2	75	1	10	1	20	1	5	1	5
56	Pengolah Data Kerjasama	6	740	4	550	1	25	1	25	1	25	2	75	1	10	1	20	1	5	1	5
57	Pengolah Data Ketatalaksanaan	6	740	4	550	1	25	1	25	1	25	2	75	1	10	1	20	1	5	1	5
58	Pengolah Data Keuangan	6	740	4	550	1	25	1	25	1	25	2	75	1	10	1	20	1	5	1	5
59	Pengolah Data Kinerja Pegawai	6	740	4	550	1	25	1	25	1	25	2	75	1	10	1	20	1	5	1	5
60	Pengolah Data Pelaksanaan Program dan Anggaran	6	740	4	550	1	25	1	25	1	25	2	75	1	10	1	20	1	5	1	5
61	Pengolah Data Program dan Anggaran	6	740	4	550	1	25	1	25	1	25	2	75	1	10	1	20	1	5	1	5
62	Pengolah Data Registrasi	6	740	4	550	1	25	1	25	1	25	2	75	1	10	1	20	1	5	1	5
63	Pengolah Data Sarana dan Prasarana Pendidikan	6	740	4	550	1	25	1	25	1	25	2	75	1	10	1	20	1	5	1	5
64	Pengolah Surat Perintah Membayar	6	740	4	550	1	25	1	25	1	25	2	75	1	10	1	20	1	5	1	5
65	Pengolah Surat Permintaan Pembayaran	6	740	4	550	1	25	1	25	1	25	2	75	1	10	1	20	1	5	1	5
66	Sekretaris Pimpinan	6	740	4	550	1	25	1	25	1	25	2	75	1	10	1	20	1	5	1	5
67	Pemroses Mutasi Kepegawaian	5	590	3	350	2	125	1	25	1	25	1	25	1	10	1	20	1	5	1	5
68	Penata Arsip	5	590	3	350	2	125	1	25	1	25	1	25	1	10	1	20	1	5	1	5
69	Penata Dokumen Keuangan	5	590	3	350	2	125	1	25	1	25	1	25	1	10	1	20	1	5	1	5
70	Penata Usaha Pimpinan	5	590	3	350	2	125	1	25	1	25	1	25	1	10	1	20	1	5	1	5
71	Pengadministrasi Akademik	5	590	3	350	2	125	1	25	1	25	1	25	1	10	1	20	1	5	1	5
72	Pengadministrasi Barang Milik Negara	5	590	3	350	2	125	1	25	1	25	1	25	1	10	1	20	1	5	1	5
73	Pengadministrasi Belanja Pegawai	5	590	3	350	2	125	1	25	1	25	1	25	1	10	1	20	1	5	1	5
74	Pengadministrasi Data Penjaminan Mutu	5	590	3	350	2	125	1	25	1	25	1	25	1	10	1	20	1	5	1	5
75	Pengadministrasi Kemahasiswaan dan Alumni	5	590	3	350	2	125	1	25	1	25	1	25	1	10	1	20	1	5	1	5
76	Pengadministrasi Kendaraan Dinas	5	590	3	350	2	125	1	25	1	25	1	25	1	10	1	20	1	5	1	5
77	Pengadministrasi Kerjasama	5	590	3	350	2	125	1	25	1	25	1	25	1	10	1	20	1	5	1	5
78	Pengadministrasi Kerumahtanggaan	5	590	3	350	2	125	1	25	1	25	1	25	1	10	1	20	1	5	1	5
79	Pengadministrasi Layanan Informasi	5	590	3	350	2	125	1	25	1	25	1	25	1	10	1	20	1	5	1	5

NO.	NAMA JABATAN	KELAS JABATAN	HARGA JABATAN	Faktor 1 Pengetahuan (Level 1-9)		Faktor 2 Pengawasan (Level 1-5)		Faktor 3 Pedoman (Level 1-5)		Faktor 4 Kompleksitas (Level 1-6)		Faktor 5 R. Lingkup dan Pengaruh (Level 1-6)		Faktor 6 Hubungan Pribadi (Level 1-4)		Faktor 7 Tujuan Hubungan (Level 1-4)		Faktor 8 Tuntutan Fisik (Level 1-3)		Faktor 9 Lingkungan Kerja (Level 1-3)	
1	2	3	4	5		6		7		8		9		10		11		12		13	
80	Pengadministrasi Layanan Kegiatan Kemahasiswaan	5	590	3	350	2	125	1	25	1	25	1	25	1	10	1	20	1	5	1	5
81	Pengadministrasi Layanan Kemahasiswaan	5	590	3	350	2	125	1	25	1	25	1	25	1	10	1	20	1	5	1	5
82	Pengadministrasi Layanan Kesejahteraan Mahasiswa	5	590	3	350	2	125	1	25	1	25	1	25	1	10	1	20	1	5	1	5
83	Pengadministrasi Minat, Bakat, dan Penalaran Mahasiswa	5	590	3	350	2	125	1	25	1	25	1	25	1	10	1	20	1	5	1	5
84	Pengadministrasi Peraturan Perundang Undangan	5	590	3	350	2	125	1	25	1	25	1	25	1	10	1	20	1	5	1	5
85	Pengadministrasi Perpustakaan	5	590	3	350	2	125	1	25	1	25	1	25	1	10	1	20	1	5	1	5
86	Pengadministrasi Persuratan	5	590	3	350	2	125	1	25	1	25	1	25	1	10	1	20	1	5	1	5
87	Pengadministrasi Poliklinik	5	590	3	350	2	125	1	25	1	25	1	25	1	10	1	20	1	5	1	5
88	Pengadministrasi Program dan Anggaran	5	590	3	350	2	125	1	25	1	25	1	25	1	10	1	20	1	5	1	5
89	Pengadministrasi Sarana Pendidikan	5	590	3	350	2	125	1	25	1	25	1	25	1	10	1	20	1	5	1	5
90	Pengadministrasi Umum	5	590	3	350	2	125	1	25	1	25	1	25	1	10	1	20	1	5	1	5
91	Petugas Humas	5	590	3	350	2	125	1	25	1	25	1	25	1	10	1	20	1	5	1	5
92	Teknisi Komputer	5	590	3	350	2	125	1	25	1	25	1	25	1	10	1	20	1	5	1	5
93	Teknisi Laboratorium	5	590	3	350	2	125	1	25	1	25	1	25	1	10	1	20	1	5	1	5
94	Teknisi Sarana dan Prasarana Kantor	5	590	3	350	2	125	1	25	1	25	1	25	1	10	1	20	1	5	1	5
95	Caraka	3	340	2	200	1	25	1	25	1	25	1	25	1	10	1	20	1	5	1	5
96	Pemelihara Kebun	3	340	2	200	1	25	1	25	1	25	1	25	1	10	1	20	1	5	1	5
97	Pengemudi	3	340	2	200	1	25	1	25	1	25	1	25	1	10	1	20	1	5	1	5
98	Pramu Sarana Pendidikan	3	340	2	200	1	25	1	25	1	25	1	25	1	10	1	20	1	5	1	5
99	Pramu Wisma	3	340	2	200	1	25	1	25	1	25	1	25	1	10	1	20	1	5	1	5

Salinan sesuai dengan aslinya
Kepala Biro Hukum dan Organisasi
Kementerian Riset, Teknologi, dan Pendidikan Tinggi,

TTD.

Ani Nurdiani Azizah
NIP. 195812011985032001

MENTERI RISET, TEKNOLOGI, DAN PENDIDIKAN TINGGI
REPUBLIK INDONESIA,

TTD.

MOHAMAD NASIR

PETA JABATAN
BIRO AKADEMIK DAN KEMAHASISWAAN
UNIVERSITAS HALU OLEO

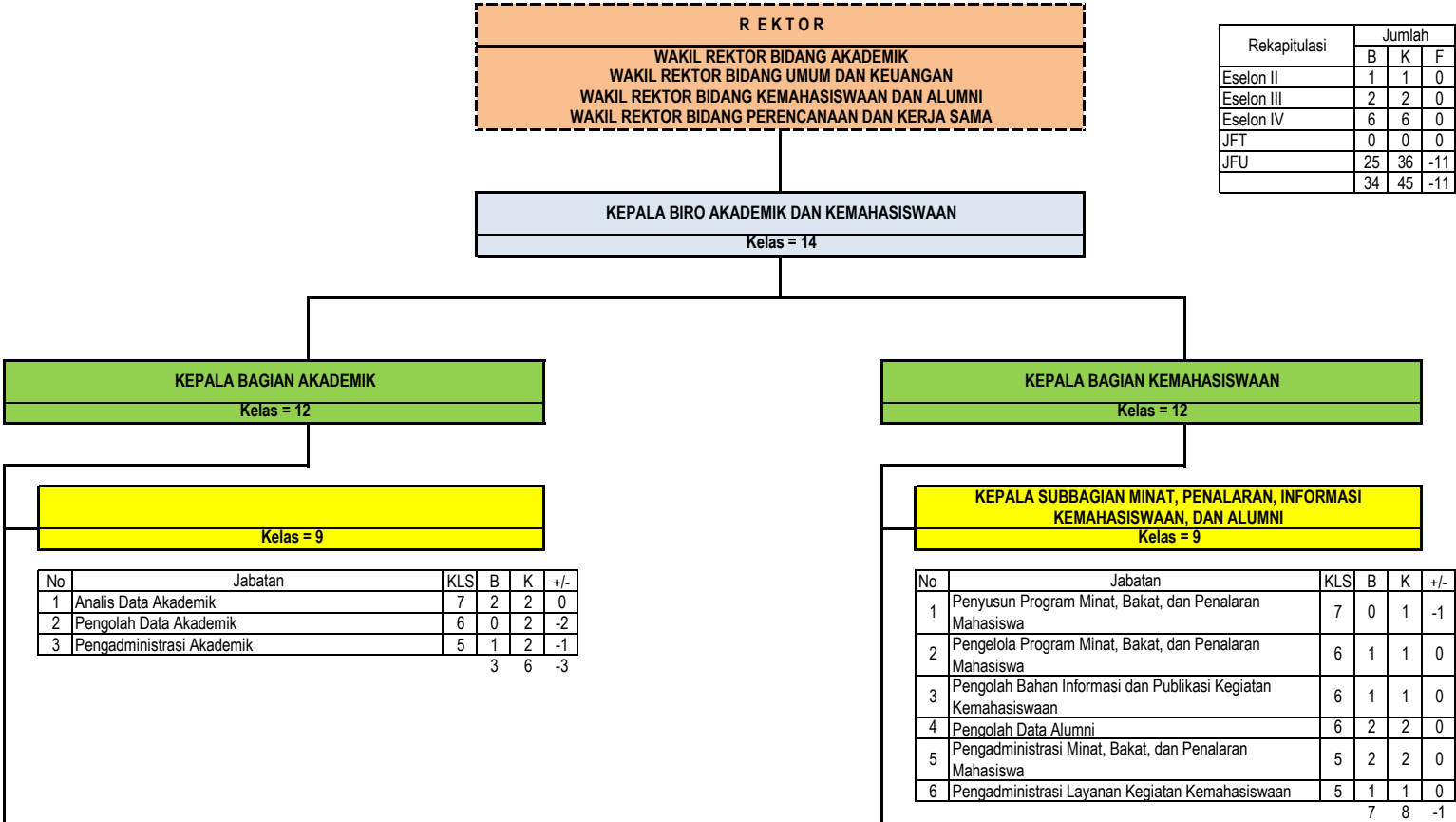

KEPALA SUBBAGIAN REGISTRASI

Kelas = 8

No	Jabatan	KLS	B	K	+/-
1	Pengelola Sistem Informasi Perguruan Tinggi	6	0	1	-1
2	Pengolah Data Registrasi	6	3	4	-1
3	Pengolah Data Akademik	6	4	5	-1
4	Pengadministrasi Umum	5	1	1	0
		8	11	-3	

KEPALA SUBBAGIAN SARANA AKADEMIK

Kelas = 8

No	Jabatan	KLS	B	K	+/-
1	Pengolah Data Sarana dan Prasarana Pendidikan	6	0	2	-2
2	Pengadministrasi Sarana Pendidikan	5	2	2	0
		2	4	-2	

KEPALA SUBBAGIAN KERJA SAMA

Kelas = 8

No	Jabatan	KLS	B	K	+/-
1	Pengolah Data Kerja Sama	6	1	1	0
2	Pengadministrasi Kerja Sama	5	1	1	0
		2	2	0	

KEPALA SUBBAGIAN KESEJAHTERAAN MAHASISWA

Kelas = 8

No	Jabatan	KLS	B	K	+/-
1	Pengolah Data Beasiswa	6	2	3	-1
2	Pengolah Data Penunjang dan Pembinaan Karir	6	0	1	-1
3	Pengadministrasi Layanan Kesejahteraan Mahasiswa	5	1	1	0
		3	5	-2	

PETA JABATAN
BIRO UMUM DAN KEPEGAWAIAN
UNIVERSITAS HALU OLEO

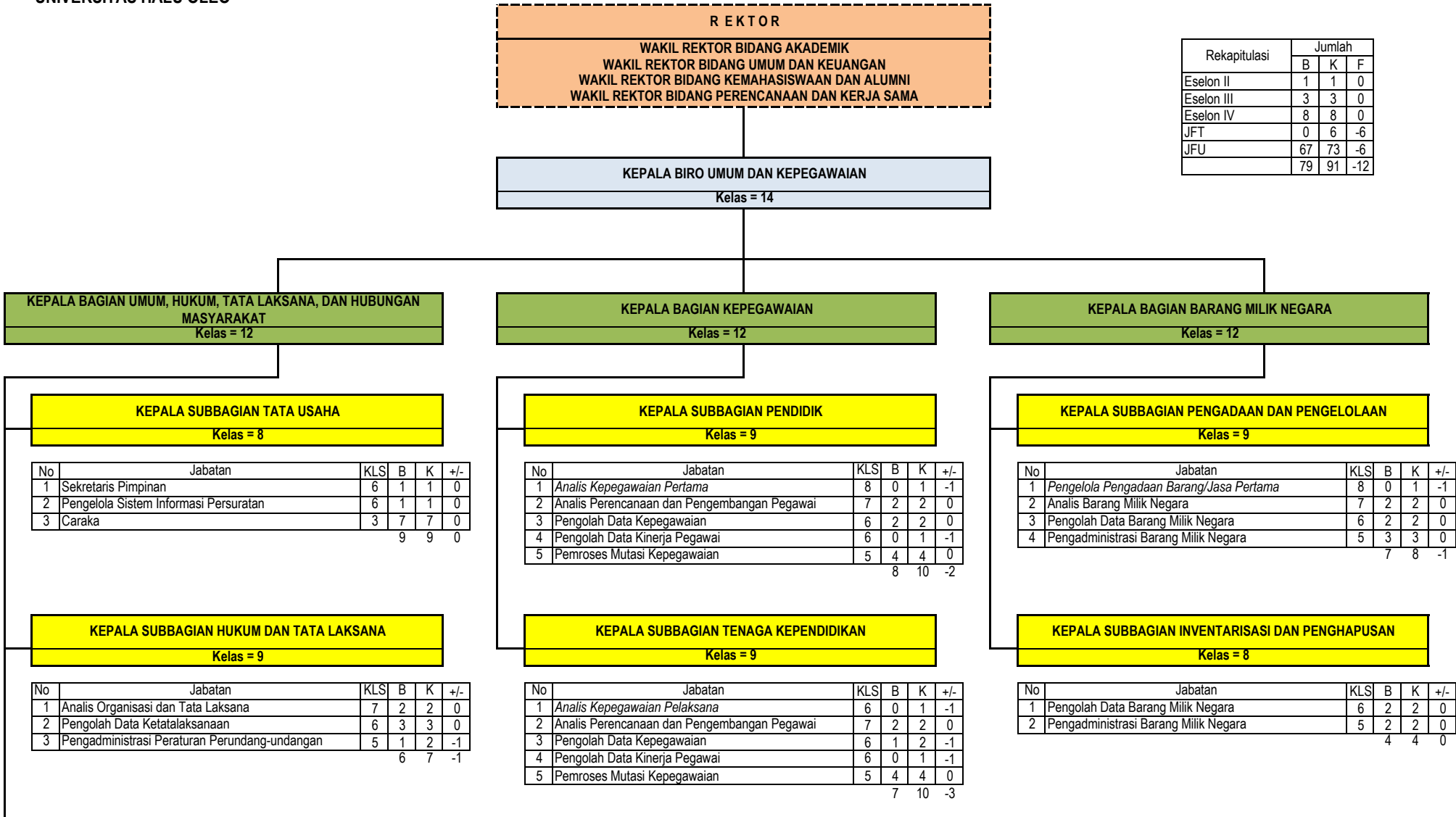

KEPALA SUBBAGIAN HUBUNGAN MASYARAKAT**Kelas = 9**

No	Jabatan	KLS	B	K	+/-
1	<i>Pranata Humas Pelaksana</i>	6	0	1	-1
2	Penyusun Informasi dan Publikasi	7	3	3	0
3	Pengadministrasi Layanan Informasi dan Publikasi	5	1	1	0
4	Petugas Humas	5	3	3	0
		7	8		-1

KEPALA SUBBAGIAN RUMAH TANGGA**Kelas = 9**

No	Jabatan	KLS	B	K	+/-
1	<i>Dokter Pertama</i>	9	0	1	-1
2	<i>Perawat Pelaksana</i>	6	0	1	-1
3	Pengelola Poliklinik	8	0	1	-1
4	Pengelola Wisma	6	0	1	-1
5	Teknisi Sarana dan Prasarana Kantor	5	5	5	0
6	Pengadministrasi Kerumahtanggaan	5	5	5	0
7	Pengadministrasi Kendaraan Dinas	5	2	2	0
8	Pengadministrasi Poliklinik	5	3	3	0
9	Pramu Wisma	3	3	3	0
10	Pengemudi	3	1	1	0
		19	23		-4

PETA JABATAN
BIRO PERENCANAAN DAN PENGANGGARAN
UNIVERSITAS HALU OLEO

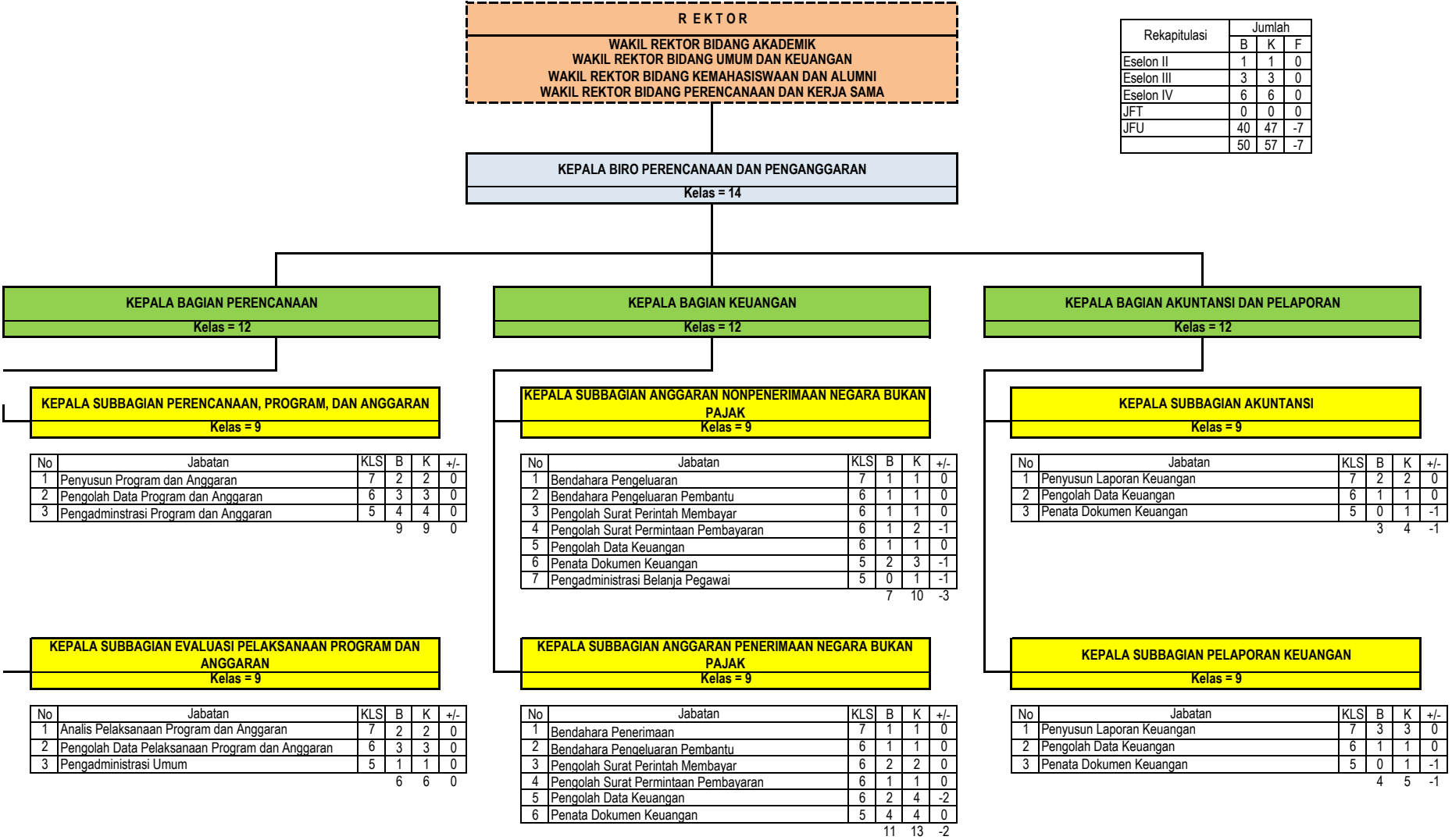

PETA JABATAN
FAKULTAS KEGURUAN DAN ILMU PENDIDIKAN
UNIVERSITAS HALU OLEO

DEKAN
WAKIL DEKAN BIDANG AKADEMIK
WAKIL DEKAN BIDANG UMUM, PERENCANAAN, DAN KEUANGAN
WAKIL DEKAN BIDANG KEMAHASISWAAN DAN ALUMNI

Rekapitulasi	Jumlah		
	B	K	F
Eselon II	0	0	0
Eselon III	1	1	0
Eselon IV	4	4	0
JFT	5	5	0
JFU	21	35	-14
	31	45	-14

KEPALA BAGIAN TATA USAHA
Kelas = 11

KEPALA SUBBAGIAN AKADEMIK
Kelas = 8

No	Jabatan	KLS	B	K	+/-
1	Pengolah Data Akademik	6	1	3	-2
2	Pengadministrasi Akademik	5	3	3	0
3	Pengadministrasi Sarana Pendidikan	5	2	4	-2
		6	10		-4

KEPALA SUBBAGIAN KEMAHASISWAAN DAN ALUMNI
Kelas = 8

No	Jabatan	KLS	B	K	+/-
1	Pengadministrasi Kemahasiswaan dan Alumni	5	1	2	-1
2	Pengadministrasi Layanan Kemahasiswaan	5	1	2	-1
		2	4		-2

KEPALA SUBBAGIAN KEUANGAN DAN KEPEGAWAIAN
Kelas = 8

No	Jabatan	KLS	B	K	+/-
1	Pengolah Data Program, Anggaran, dan Laporan	6	1	1	0
2	Bendahara Pengeluaran Pembantu	6	1	1	0
3	Penata Dokumen Keuangan	5	1	2	-1
4	Pemroses Mutasi Kepegawaian	5	2	2	0
		5	6		-1

KEPALA SUBBAGIAN UMUM DAN SARANA AKADEMIK
Kelas = 8

No	Jabatan	KLS	B	K	+/-
1	Pengolah Data Barang Milik Negara	6	1	1	0
2	Pengadministrasi Barang Milik Negara	5	1	1	0
3	Penata Usaha Pimpinan	5	1	1	0
4	Pengadministrasi Umum	5	1	1	0
5	Penata Arsip	5	1	1	0
6	Teknisi Sarana dan Prasarana Kantor	5	1	1	0
7	Pengadministrasi Persuratan	5	0	1	-1
8	Pengadministrasi Kerumahtanggaan	5	0	1	-1
9	Caraka	3	1	1	0
10	Pramu Sarana Pendidikan	3	1	1	0
		8	10		-2

JURUSAN

No	Jabatan	KLS	B	K	+/-
1	Ketua Jurusan				
2	Sekretaris Jurusan				
3	Dosen				
	a Guru Besar				
	b Lektor Kepala				
	c Lektor				
	d Asisten Ahli				
4	Koordinator/Ketua Program Studi				
5	Kepala Laboratorium				
6	Pranata Laboratorium Pendidikan Pertama	8	3	3	0
7	Pranata Laboratorium Pendidikan Pelaksana Lanjutan	7	1	1	0
8	Pranata Laboratorium Pendidikan Pelaksana	6	1	1	0
9	Teknisi Laboratorium	5	0	5	-5
		5	10		-5

PETA JABATAN
FAKULTAS EKONOMI DAN BISNIS
UNIVERSITAS HALU OLEO

DEKAN
WAKIL DEKAN BIDANG AKADEMIK
WAKIL DEKAN BIDANG UMUM, PERENCANAAN, DAN KEUANGAN
WAKIL DEKAN BIDANG KEMAHASISWAAN DAN ALUMNI

Rekapitulasi	Jumlah		
	B	K	F
Eselon II	0	0	0
Eselon III	1	1	0
Eselon IV	4	4	0
JFT	0	0	0
JFU	20	33	-13
	25	38	-13

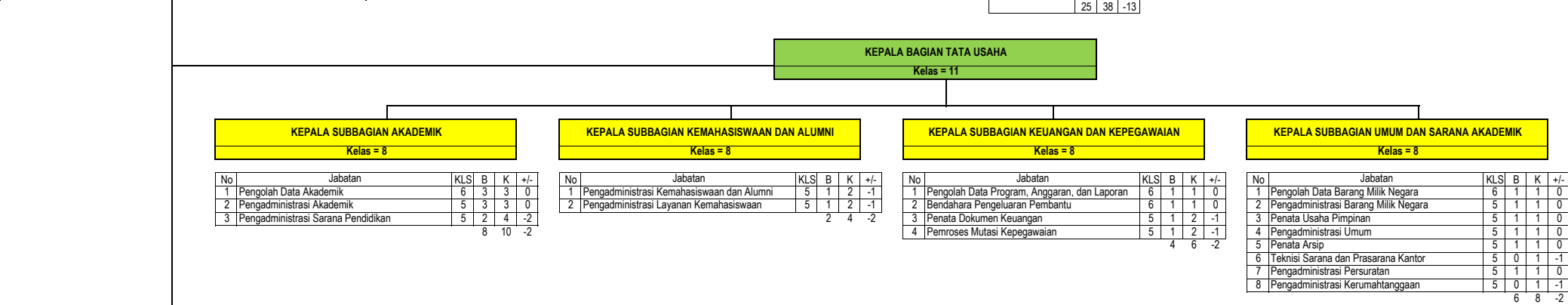

JURUSAN

No	Jabatan	KLS	B	K	+/-
1	Ketua Jurusan				
2	Sekretaris Jurusan				
3	Dosen				
	a. Guru Besar				
	b. Lektor Kepala				
	c. Lektor				
	d. Asisten Ahli				
4	Koordinator/Ketua Program Studi				
5	Kepala Laboratorium				
6	Teknisi Laboratorium	5	0	5	-5
		0	5		-5

PETA JABATAN
FAKULTAS ILMU SOSIAL DAN ILMU POLITIK
UNIVERSITAS HALU OLEO

DEKAN
WAKIL DEKAN BIDANG AKADEMIK
WAKIL DEKAN BIDANG UMUM, PERENCANAAN, DAN KEUANGAN
WAKIL DEKAN BIDANG KEMAHASISWAAN DAN ALUMNI

Rekapitulasi	Jumlah		
	B	K	F
Eselon II	0	0	0
Eselon III	1	1	0
Eselon IV	4	4	0
JFT	0	0	0
JFU	14	33	-19
	19	38	-19

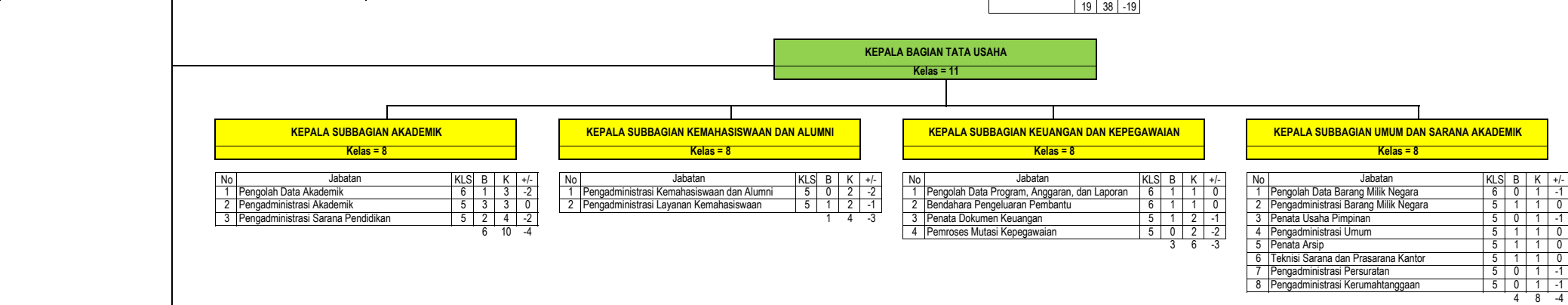

JURUSAN

No	Jabatan	KLS	B	K	+/-
1	Ketua Jurusan				
2	Sekretaris Jurusan				
3	Dosen				
	a Guru Besar				
	b Lektor Kepala				
	c Lektor				
	d Asisten Ahli				
4	Koordinator/Ketua Program Studi				
5	Kepala Laboratorium				
6	Teknisi Laboratorium	5	0	5	-5
		0	5		-5

PETA JABATAN
FAKULTAS PERTANIAN
UNIVERSITAS HALU OLEO

DEKAN
WAKIL DEKAN BIDANG AKADEMIK
WAKIL DEKAN BIDANG UMUM, PERENCANAAN, DAN KEUANGAN
WAKIL DEKAN BIDANG KEMAHASISWAAN DAN ALUMNI

Rekapitulasi	Jumlah		
	B	K	F
Eselon II	0	0	0
Eselon III	1	1	0
Eselon IV	4	4	0
JFT	4	4	0
JFU	21	26	-5
	30	35	-5

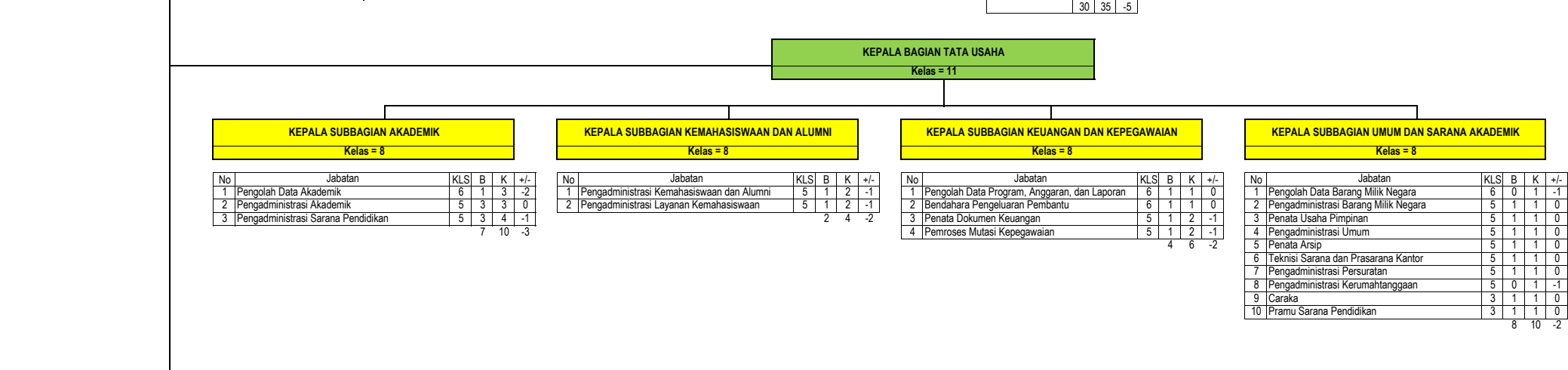

JURUSAN

No	Jabatan	KLS	B	K	+/-
1	Ketua Jurusan				
2	Sekretaris Jurusan				
3	Dosen				
	a Guru Besar				
	b Lektor Kepala				
	c Lektor				
	d Asisten Ahli				
4	Koordinator/Ketua Program Studi				
5	Kepala Laboratorium				
6	Pranata Laboratorium Pendidikan Pertama	8	2	2	0
7	Pranata Laboratorium Pendidikan Pelaksana Lanjutan	7	1	1	0
8	Pranata Laboratorium Pendidikan Pelaksana	6	1	1	0
9	Teknisi Laboratorium	5	0	5	-5
		4	9		-5

PETA JABATAN
FAKULTAS MATEMATIKA DAN ILMU PENGETAHUAN ALAM
UNIVERSITAS HALU OLEO

DEKAN
WAKIL DEKAN BIDANG AKADEMIK
WAKIL DEKAN BIDANG UMUM, PERENCANAAN, DAN KEUANGAN
WAKIL DEKAN BIDANG KEMAHASISWAAN DAN ALUMNI

Rekapitulasi	Jumlah		
	B	K	F
Eselon II	0	0	0
Eselon III	1	1	0
Eselon IV	4	4	0
JFT	3	6	-3
JFU	14	33	-19
	22	44	-22

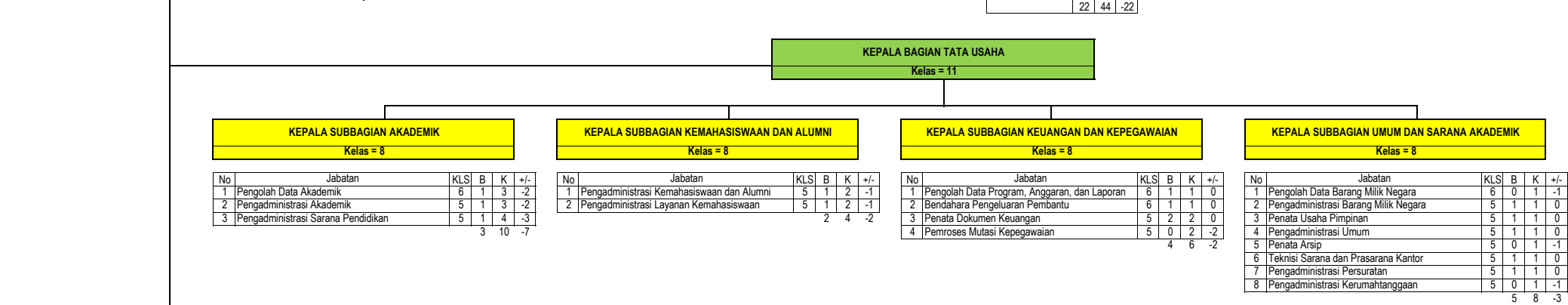

JURUSAN

No	Jabatan	KLS	B	K	+/-
1	Ketua Jurusan				
2	Sekretaris Jurusan				
3	Dosen				
	a Guru Besar				
	b Lektor Kepala				
	c Lektor				
	d Asisten Ahli				
4	Koordinator/Ketua Program Studi				
5	Kepala Laboratorium				
6	Pranata Laboratorium Pendidikan Muda	9	0	1	-1
7	Pranata Laboratorium Pendidikan Peniyelia	8	0	1	-1
8	Pranata Laboratorium Pendidikan Pertama	8	2	2	0
9	Pranata Laboratorium Pendidikan Pelaksana Lanjutan	7	0	1	-1
10	Pranata Laboratorium Pendidikan Pelaksana	6	1	1	0
11	Teknisi Laboratorium	5	0	5	-5
		3	11	-8	

PETA JABATAN
FAKULTAS TEKNIK
UNIVERSITAS HALU OLEO

DEKAN
WAKIL DEKAN BIDANG AKADEMIK
WAKIL DEKAN BIDANG UMUM, PERENCANAAN, DAN KEUANGAN
WAKIL DEKAN BIDANG KEMAHASISWAAN DAN ALUMNI

Rekapitulasi	Jumlah		
	B	K	F
Eselon II	0	0	0
Eselon III	1	1	0
Eselon IV	4	4	0
JFT	9	9	0
JFU	17	33	-16
	31	47	-16

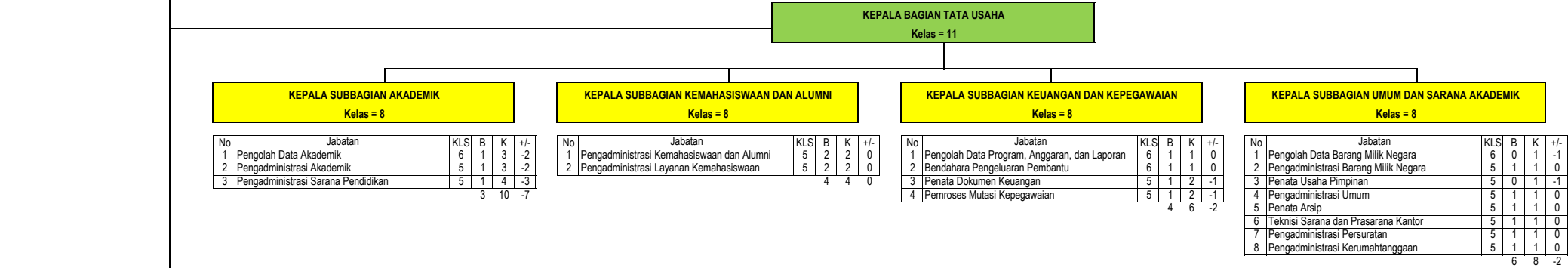

JURUSAN

No	Jabatan	KLS	B	K	+/-
1	Ketua Jurusan				
2	Sekretaris Jurusan				
3	Dosen				
	a Guru Besar				
	b Lektor Kepala				
	c Lektor				
	d Asisten Ahli				
4	Koordinator/Ketua Program Studi				
5	Kepala Laboratorium				
6	Pranata Laboratorium Pendidikan Pertama	8	4	4	0
7	Pranata Laboratorium Pendidikan Pelaksana	6	5	5	0
8	Teknisi Laboratorium	5	0	5	-5
			9	14	-5

PETA JABATAN
FAKULTAS HUKUM
UNIVERSITAS HALU OLEO

DEKAN
WAKIL DEKAN BIDANG AKADEMIK
WAKIL DEKAN BIDANG UMUM, PERENCANAAN, DAN KEUANGAN
WAKIL DEKAN BIDANG KEMAHASISWAAN DAN ALUMNI

Rekapitulasi	Jumlah		
	B	K	F
Eselon II	0	0	0
Eselon III	1	1	0
Eselon IV	4	4	0
JFT	0	0	0
JFU	15	33	-18
	20	38	-18

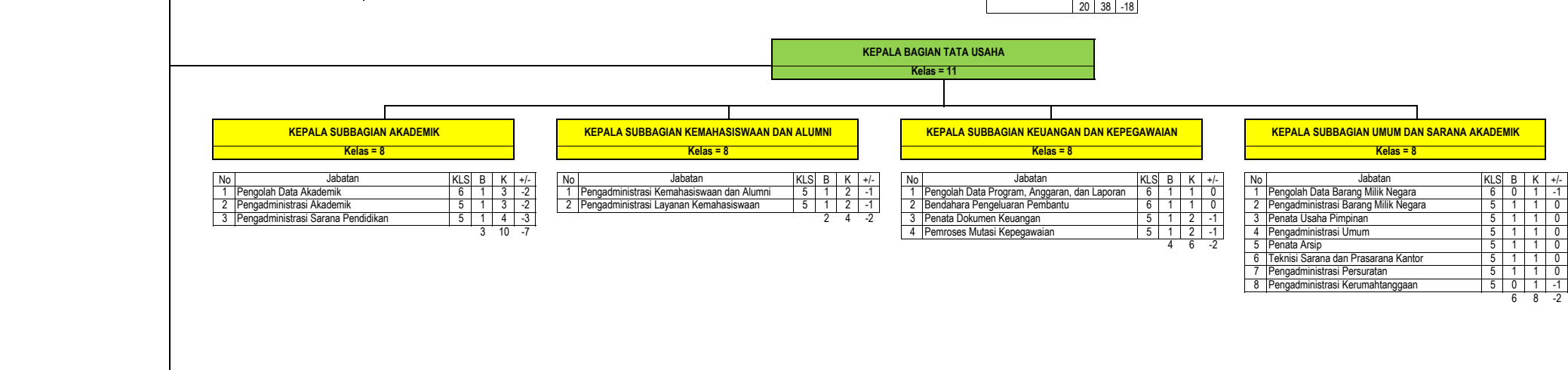

JURUSAN

No	Jabatan	KLS	B	K	+/-
1	Ketua Jurusan				
2	Sekretaris Jurusan				
3	Dosen				
	a Guru Besar				
	b Lektor Kepala				
	c Lektor				
	d Asisten Ahli				
4	Koordinator/Ketua Program Studi				
5	Kepala Laboratorium				
6	Teknisi Laboratorium	5	0	5	-5
		0	5		-5

PETA JABATAN
FAKULTAS HUKUM PERIKANAN DAN ILMU KELAUTAN
UNIVERSITAS HALU OLEO

DEKAN
WAKIL DEKAN BIDANG AKADEMIK
WAKIL DEKAN BIDANG UMUM, PERENCANAAN, DAN KEUANGAN
WAKIL DEKAN BIDANG KEMAHASISWAAN DAN ALUMNI

Rekapitulasi	Jumlah		
	B	K	F
Eselon II	0	0	0
Eselon III	1	1	0
Eselon IV	4	4	0
JFT	4	5	-1
JFU	14	36	-22
	23	46	-23



JURUSAN

No	Jabatan	KLS	B	K	+/-
1	Ketua Jurusan				
2	Sekretaris Jurusan				
3	Dosen				
	a Guru Besar				
	b Lektor Kepala				
	c Lektor				
	d Asisten Ahli				
4	Koordinator/Ketua Program Studi				
5	Kepala Laboratorium				
6	Pranata Laboratorium Pendidikan Muda	9	2	2	0
7	Pranata Laboratorium Pendidikan Pertama	8	2	2	0
8	Pranata Laboratorium Pendidikan Pelaksana Lanjutan	7	0	1	-1
9	Teknisi Laboratorium	5	0	5	-5
		0	5		-5

PETA JABATAN
FAKULTAS ILMU BUDAYA
UNIVERSITAS HALU OLEO

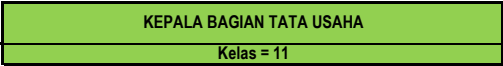
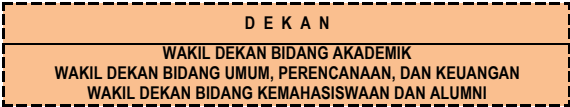

No	Jabatan	KLS	B	K	+/-
1	Pengolah Data Akademik	6	2	6	-4
2	Pengadministrasi Akademik	5	0	2	-2
3	Pengadministrasi Kemahasiswaan dan Alumni	5	0	1	-1
4	Pengadministrasi Layanan Kemahasiswaan	5	1	2	-1
		3	11	-8	

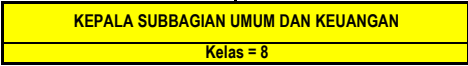

No	Jabatan	KLS	B	K	+/-
1	Bendahara Pengeluaran Pembantu	6	1	1	0
2	Pengolah Data Program Anggaran dan Laporan	6	1	1	0
3	Pengadministrasi Barang Milik Negara	5	1	1	0
4	Pengadministrasi Sarana Pendidikan	5	0	1	-1
5	Pemroses Mutasi Kepegawaian	5	0	1	-1
6	Penata Dokumen Keuangan	5	0	1	-1
7	Penata Usaha Pimpinan	5	1	1	0
8	Pengadministrasi Umum	5	0	1	-1
9	Penata Arsip	5	1	1	0
10	Teknisi Sarana dan Prasarana Kantor	5	0	1	-1
		5	10	-5	



No	Jabatan	KLS	B	K	+/-
1	Ketua Jurusan				
2	Sekretaris Jurusan				
3	Dosen				
a	Guru Besar				
b	Lektor Kepala				
c	Lektor				
d	Asisten Ahli				
4	Koordinator/Ketua Program Studi				
5	Kepala Laboratorium				
6	Teknisi Laboratorium	5	0	1	-1
		0	1	-1	

Rekapitulasi	Jumlah		
	B	K	F
Eselon II	0	0	0
Eselon III	1	1	0
Eselon IV	2	2	0
JFT	0	0	0
JFU	8	22	-14
	11	25	-14

PETA JABATAN
FAKULTAS PETERNAKAN
UNIVERSITAS HALU OLEO

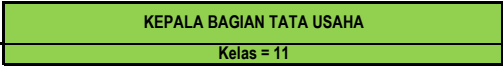
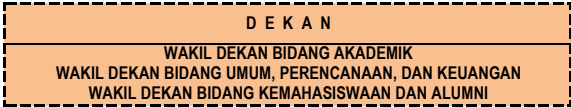

No	Jabatan	KLS	B	K	+/-
1	Pengolah Data Akademik	6	1	6	-5
2	Pengadministrasi Akademik	5	1	2	-1
3	Pengadministrasi Kemahasiswaan dan Alumni	5	1	1	0
4	Pengadministrasi Layanan Kemahasiswaan	5	0	2	-2
		3	11	-8	



No	Jabatan	KLS	B	K	+/-
1	Bendahara Pengeluaran Pembantu	6	1	1	0
2	Pengolah Data Program Anggaran dan Laporan	6	1	1	0
3	Pengadministrasi Barang Milik Negara	5	1	1	0
4	Pengadministrasi Sarana Pendidikan	5	0	1	-1
5	Pemroses Mutasi Kepegawaian	5	1	1	0
6	Penata Dokumen Keuangan	5	0	1	-1
7	Penata Usaha Pimpinan	5	0	1	-1
8	Pengadministrasi Umum	5	0	1	-1
9	Penata Arsip	5	0	1	-1
10	Teknisi Sarana dan Prasarana Kantor	5	1	1	0
		5	10	-5	



No	Jabatan	KLS	B	K	+/-
1	Ketua Jurusan				
2	Sekretaris Jurusan				
3	Dosen				
a	Guru Besar				
b	Lektor Kepala				
c	Lektor				
d	Asisten Ahli				
4	Koordinator/Ketua Program Studi				
5	Kepala Laboratorium				
6	Teknisi Laboratorium	5	0	1	-1
		0	1	-1	

Rekapitulasi	Jumlah		
	B	K	F
Eselon II	0	0	0
Eselon III	1	1	0
Eselon IV	2	2	0
JFT	0	0	0
JFU	8	22	-14
	11	25	-14

PETA JABATAN
FAKULTAS KESEHATAN MASYARAKAT
UNIVERSITAS HALU OLEO

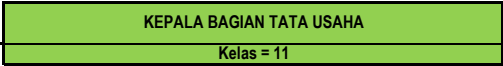
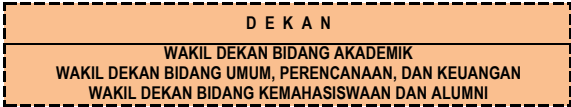

No	Jabatan	KLS	B	K	+/-
1	Pengolah Data Akademik	6	0	6	-6
2	Pengadministrasi Akademik	5	0	2	-2
3	Pengadministrasi Kemahasiswaan dan Alumni	5	1	1	0
4	Pengadministrasi Layanan Kemahasiswaan	5	0	2	-2
		1	11		-10

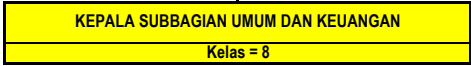

No	Jabatan	KLS	B	K	+/-
1	Bendahara Pengeluaran Pembantu	6	1	1	0
2	Pengolah Data Program Anggaran dan Laporan	6	1	1	0
3	Pengadministrasi Barang Milik Negara	5	1	1	0
4	Pengadministrasi Sarana Pendidikan	5	0	1	-1
5	Pemroses Mutasi Kepegawaian	5	0	1	-1
6	Penata Dokumen Keuangan	5	1	1	0
7	Penata Usaha Pimpinan	5	0	1	-1
8	Pengadministrasi Umum	5	1	1	0
9	Penata Arsip	5	0	1	-1
10	Teknisi Sarana dan Prasarana Kantor	5	1	1	0
11	Caraka	3	1	1	0
		7	11		-4



No	Jabatan	KLS	B	K	+/-
1	Ketua Jurusan				
2	Sekretaris Jurusan				
3	Dosen				
a	Guru Besar				
b	Lektor Kepala				
c	Lektor				
d	Asisten Ahli				
4	Koordinator/Ketua Program Studi				
5	Kepala Laboratorium				
6	Teknisi Laboratorium	5	0	1	-1
		0	1		-1

Rekapitulasi	Jumlah		
	B	K	F
Eselon II	0	0	0
Eselon III	1	1	0
Eselon IV	2	2	0
JFT	0	0	0
JFU	8	13	-5
	11	16	-5

PETA JABATAN
FAKULTAS KEHUTANAN
UNIVERSITAS HALU OLEO

DEKAN
WAKIL DEKAN BIDANG AKADEMIK
WAKIL DEKAN BIDANG UMUM, PERENCANAAN, DAN KEUANGAN
WAKIL DEKAN BIDANG KEMAHASISWAAN DAN ALUMNI

KEPALA BAGIAN TATA USAHA
Kelas = 11

KEPALA SUBBAGIAN AKADEMIK DAN KEMAHASISWAAN
Kelas = 8

No	Jabatan	KLS	B	K	+/-
1	Pengolah Data Akademik	6	1	6	-5
2	Pengadministrasi Akademik	5	1	2	-1
3	Pengadministrasi Kemahasiswaan dan Alumni	5	0	1	-1
4	Pengadministrasi Layanan Kemahasiswaan	5	0	2	-2
		2	11	-9	

KEPALA SUBBAGIAN UMUM DAN KEUANGAN
Kelas = 8

No	Jabatan	KLS	B	K	+/-
1	Bendahara Pengeluaran Pembantu	6	1	1	0
2	Pengolah Data Program Anggaran dan Laporan	6	1	1	0
3	Pengadministrasi Barang Milik Negara	5	1	1	0
4	Pengadministrasi Sarana Pendidikan	5	1	1	0
5	Pemroses Mutasi Kepegawaian	5	1	1	0
6	Penata Dokumen Keuangan	5	1	1	0
7	Penata Usaha Pimpinan	5	0	1	-1
8	Pengadministrasi Umum	5	0	1	-1
9	Penata Arsip	5	0	1	-1
10	Teknisi Sarana dan Prasarana Kantor	5	0	1	-1
11	Caraka	3	1	1	0
12	Pramu Sarana Pendidikan	3	1	1	0
		8	12	-4	

JURUSAN

No	Jabatan	KLS	B	K	+/-
1	Ketua Jurusan				
2	Sekretaris Jurusan				
3	Dosen				
a	Guru Besar				
b	Lektor Kepala				
c	Lektor				
d	Asisten Ahli				
4	Koordinator/Ketua Program Studi				
5	Kepala Laboratorium				
6	Teknisi Laboratorium	5	0	1	-1
		0	1	-1	

Rekapitulasi	Jumlah		
	B	K	F
Eselon II	0	0	0
Eselon III	1	1	0
Eselon IV	2	2	0
JFT	0	0	0
JFU	10	13	-3
	13	16	-3

PETA JABATAN
FAKULTAS KEDOKTERAN
UNIVERSITAS HALU OLEO

DEKAN
WAKIL DEKAN BIDANG AKADEMIK
WAKIL DEKAN BIDANG UMUM, PERENCANAAN, DAN KEUANGAN
WAKIL DEKAN BIDANG KEMAHASISWAAN DAN ALUMNI

Rekapitulasi	Jumlah		
	B	K	F
Eselon II	0	0	0
Eselon III	1	1	0
Eselon IV	2	2	0
JFT	0	0	0
JFU	7	23	-16
	10	26	-16

KEPALA BAGIAN TATA USAHA
Kelas = 11

KEPALA SUBBAGIAN AKADEMIK DAN KEMAHASISWAAN
Kelas = 8

No	Jabatan	KLS	B	K	+/-
1	Pengolah Data Akademik	6	1	6	-5
2	Pengadministrasi Akademik	5	0	2	-2
3	Pengadministrasi Kemahasiswaan dan Alumni	5	0	1	-1
4	Pengadministrasi Layanan Kemahasiswaan	5	1	2	-1
		2	11	-9	

KEPALA SUBBAGIAN UMUM DAN KEUANGAN
Kelas = 8

No	Jabatan	KLS	B	K	+/-
1	Bendahara Pengeluaran Pembantu	6	1	1	0
2	Pengolah Data Program Anggaran dan Laporan	6	0	1	-1
3	Pengadministrasi Barang Milik Negara	5	1	1	0
4	Pengadministrasi Sarana Pendidikan	5	0	1	-1
5	Pemroses Mutasi Kepegawaian	5	0	1	-1
6	Penata Dokumen Keuangan	5	1	1	0
7	Penata Usaha Pimpinan	5	0	1	-1
8	Pengadministrasi Umum	5	0	1	-1
9	Penata Arsip	5	0	1	-1
10	Teknisi Sarana dan Prasarana Kantor	5	1	1	0
		4	10	-6	

JURUSAN

No	Jabatan	KLS	B	K	+/-
1	Ketua Jurusan				
2	Sekretaris Jurusan				
3	Dosen				
	a Guru Besar				
	b Lektor Kepala				
	c Lektor				
	d Asisten Ahli				
4	Koordinator/Ketua Program Studi				
5	Kepala Laboratorium				
6	Teknisi Laboratorium	5	1	2	-1
		1	2	-1	

PETA JABATAN
FAKULTAS FARMASI
UNIVERSITAS HALU OLEO

DEKAN
WAKIL DEKAN BIDANG AKADEMIK
WAKIL DEKAN BIDANG UMUM, PERENCANAAN, DAN KEUANGAN
WAKIL DEKAN BIDANG KEMAHASISWAAN DAN ALUMNI

Rekapitulasi	Jumlah		
	B	K	F
Eselon II	0	0	0
Eselon III	1	1	0
Eselon IV	2	2	0
JFT	0	0	0
JFU	7	22	-15
	10	25	-15

KEPALA BAGIAN TATA USAHA
Kelas = 11

KEPALA SUBBAGIAN AKADEMIK DAN KEMAHASISWAAN
Kelas = 8

No	Jabatan	KLS	B	K	+/-
1	Pengolah Data Akademik	6	1	6	-5
2	Pengadministrasi Akademik	5	0	2	-2
3	Pengadministrasi Kemahasiswaan dan Alumni	5	0	1	-1
4	Pengadministrasi Layanan Kemahasiswaan	5	0	2	-2
		1	11		-10

KEPALA SUBBAGIAN UMUM DAN KEUANGAN
Kelas = 8

No	Jabatan	KLS	B	K	+/-
1	Bendahara Pengeluaran Pembantu	6	1	1	0
2	Pengolah Data Program Anggaran dan Laporan	6	0	1	-1
3	Pengadministrasi Barang Milik Negara	5	1	1	0
4	Pengadministrasi Sarana Pendidikan	5	0	1	-1
5	Pemroses Mutasi Kepegawaian	5	1	1	0
6	Penata Dokumen Keuangan	5	1	1	0
7	Penata Usaha Pimpinan	5	0	1	-1
8	Pengadministrasi Umum	5	1	1	0
9	Penata Arsip	5	0	1	-1
10	Teknisi Sarana dan Prasarana Kantor	5	0	1	-1
		5	10		-5

No	Jabatan	KLS	B	K	+/-
1	Ketua Jurusan				
2	Sekretaris Jurusan				
3	Dosen				
a	Guru Besar				
b	Lektor Kepala				
c	Lektor				
d	Asisten Ahli				
4	Koordinator/Ketua Program Studi				
5	Kepala Laboratorium				
6	Teknisi Laboratorium	5	1	1	0
		1	1		0

PETA JABATAN
PASCASARJANA
UNIVERSITAS HALU OLEO

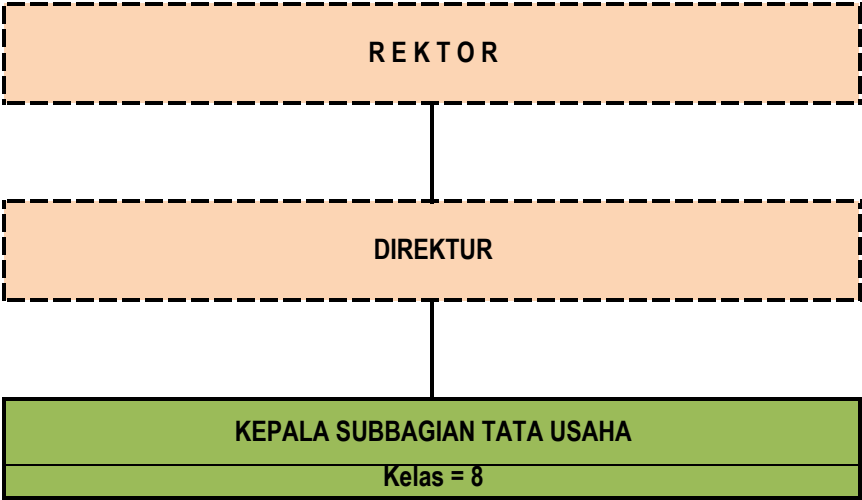

Rekapitulasi	Jumlah		
	B	K	F
Eselon II	0	0	0
Eselon III	0	0	0
Eselon IV	0	1	-1
JFT	0	0	0
JFU	8	37	-29
	8	38	-30

No	Jabatan	KLS	B	K	+/-
1	Pengolah Data Akademik	6	0	14	-14
2	Bendahara Pengeluaran Pembantu	6	1	1	0
3	Pengolah Data Keuangan	6	0	1	-1
4	Pengadministrasi Akademik	5	4	14	-10
5	Pengadministrasi Umum	5	1	1	0
6	Penata Dokumen Keuangan	5	1	2	-1
7	Pengadministrasi Barang Milik Negara	5	1	1	0
8	Teknisi Sarana dan Prasana Kantor	5	0	1	-1
9	Penata Arsip	5	0	1	-1
10	Penata Usaha Pimpinan	5	0	1	-1
		8	37	-29	

PETA JABATAN
LEMBAGA PENELITIAN DAN PENGABDIAN KEPADA MASYARAKAT
UNIVERSITAS HALU OLEO

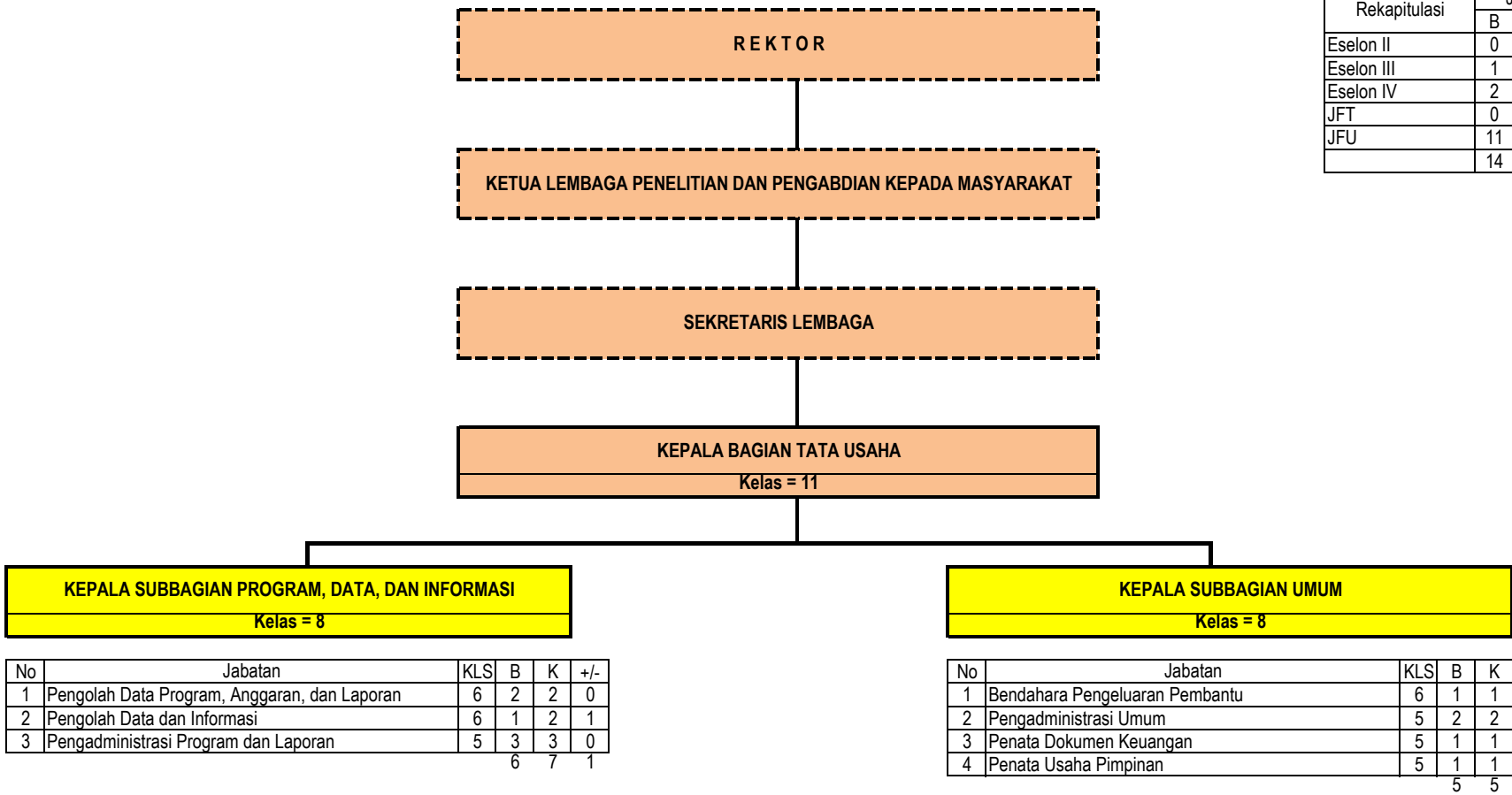

Rekapitulasi	Jumlah		
	B	K	F
Eselon II	0	0	0
Eselon III	1	1	0
Eselon IV	2	2	0
JFT	0	0	0
JFU	11	12	-1
	14	15	-1

PETA JABATAN
LEMBAGA PENGEMBANGAN DAN PENJAMINAN MUTU PENDIDIKAN
UNIVERSITAS HALU OLEO

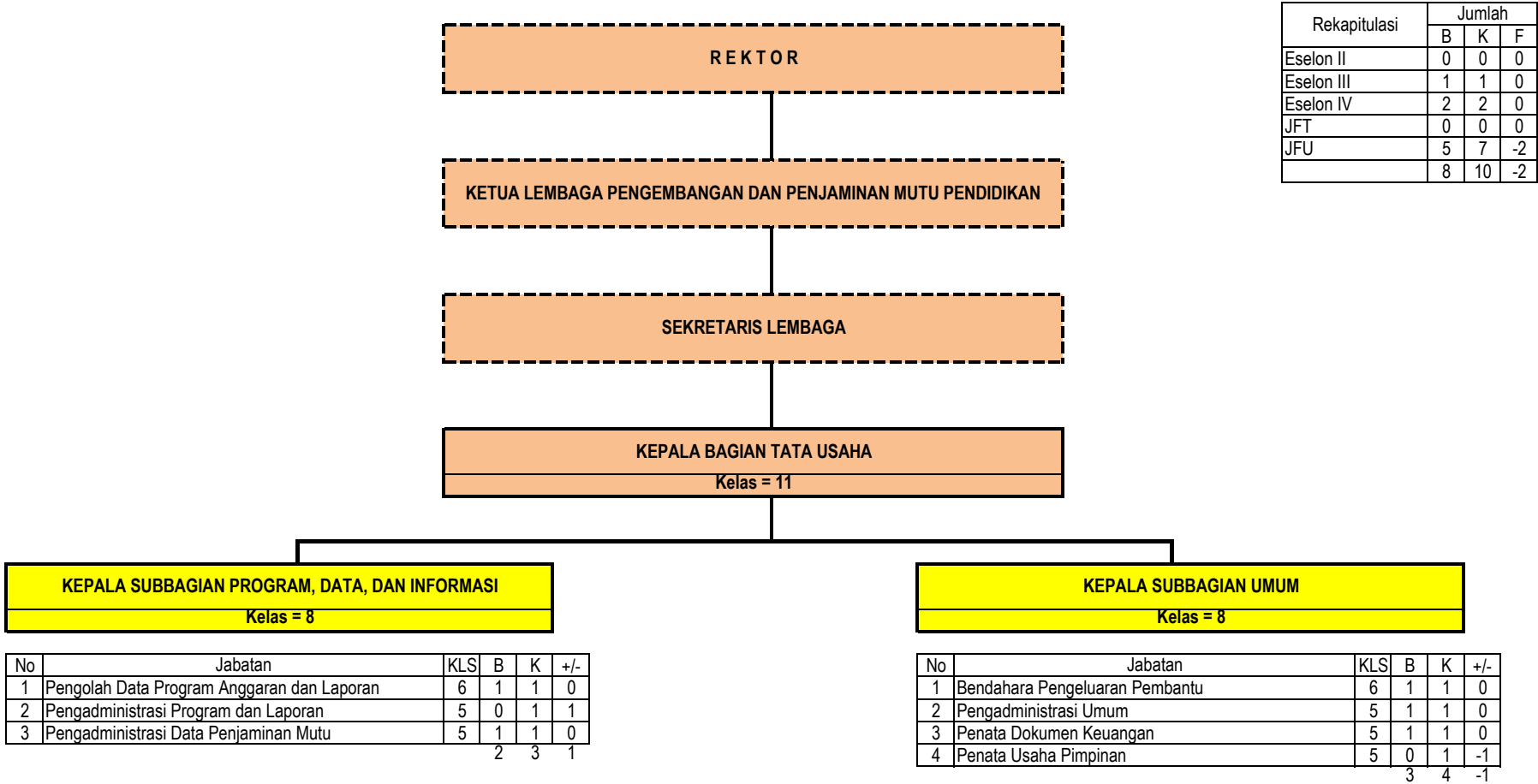

PETA JABATAN
UPT PERPUSTAKAAN
UNIVERSITAS HALU OLEO

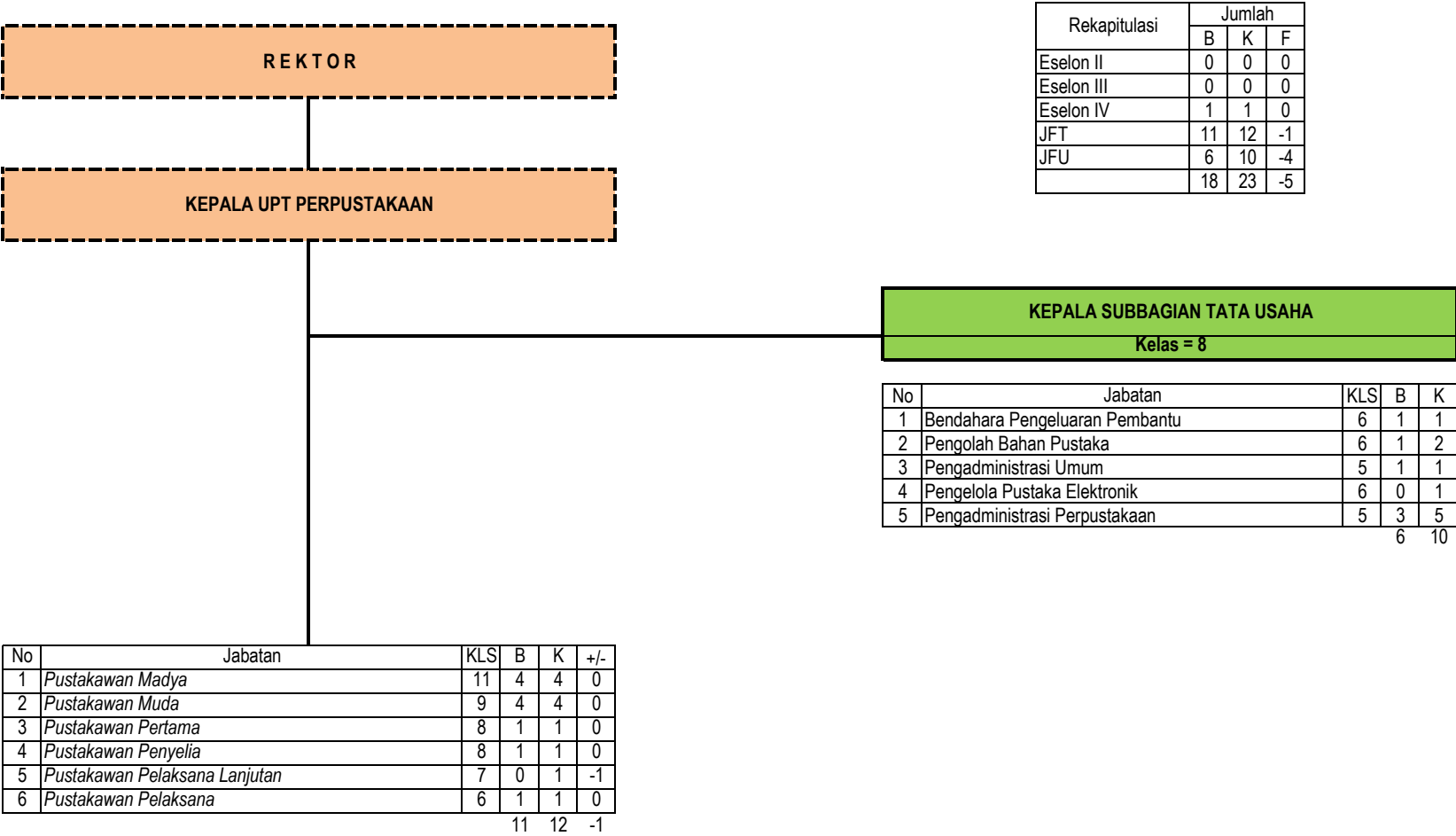

PETA JABATAN
UPT TEKNOLOGI INFORMASI DAN KOMUNIKASI
UNIVERSITAS HALU OLEO

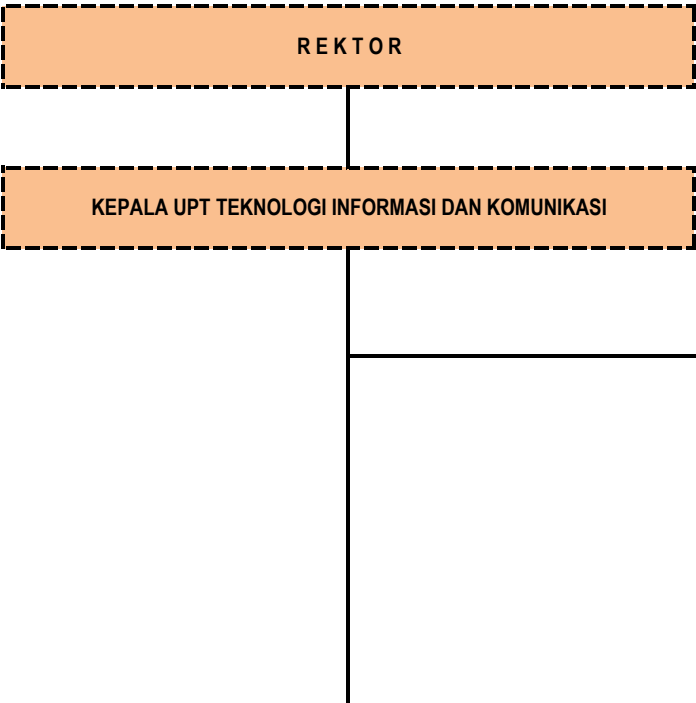

Rekapitulasi	Jumlah		
	B	K	F
Eselon II	0	0	0
Eselon III	0	0	0
Eselon IV	1	1	0
JFT	0	5	-5
JFU	10	10	0
	11	16	-5

KEPALA SUBBAGIAN TATA USAHA				
Kelas = 9				

No	Jabatan	KLS	B	K	+/-
1	Pengelola Sistem dan Jaringan	7	3	3	0
2	Bendahara Pengeluaran Pembantu	6	1	1	0
3	Pengelola Laman	6	2	2	0
4	Teknisi Komputer	5	2	2	0
5	Pengadministrasi Umum	5	2	2	0
			10	10	0

No	Jabatan	KLS	B	K	+/-
1	Pranata Komputer Muda	9	0	1	-1
2	Pranata Komputer Pertama	8	0	1	-1
3	Pranata Komputer Penyelia	8	0	1	-1
4	Pranata Komputer Pelaksana Lanjutan	7	0	1	-1
5	Pranata Komputer Pelaksana	6	0	1	-1
			0	5	-5

PETA JABATAN
UPT LABORATORIUM TERPADU
UNIVERSITAS HALU OLEO

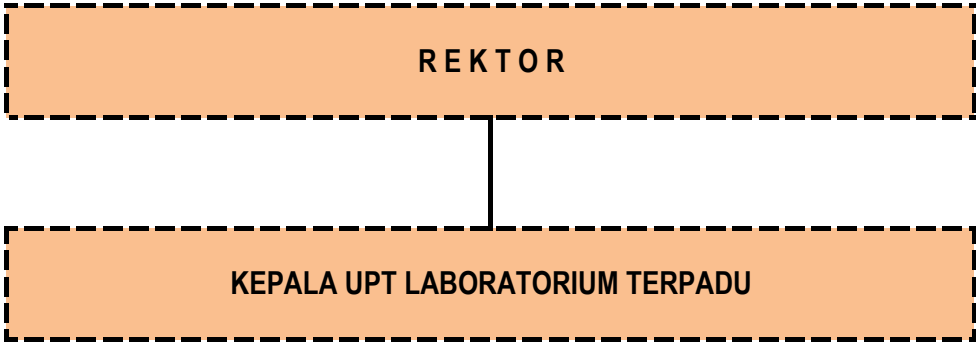

No	Jabatan	KLS	B	K	+/-
1	Bendahara Pengeluaran Pembantu	6	1	1	0
2	Pengadministrasi Umum	5	1	1	0
3	Teknisi Laboratorium	5	0	3	-3
			2	5	-3

Rekapitulasi	Jumlah		
	B	K	F
Eselon II	0	0	0
Eselon III	0	0	0
Eselon IV	0	0	0
JFT	0	0	0
JFU	2	5	-3
	2	5	-3

PETA JABATAN
UPT BAHASA
UNIVERSITAS HALU OLEO

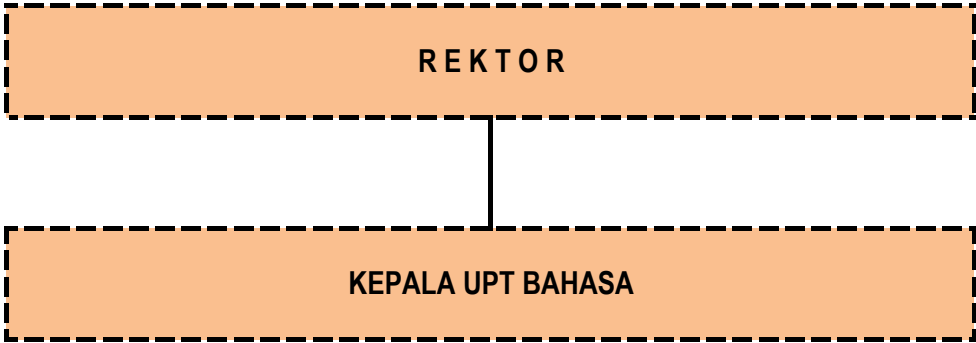

No	Jabatan	KLS	B	K	+/-
1	Pengadministrasi Umum	5	1	1	0
2	Teknisi Laboratorium Bahasa	5	1	1	0
			2	2	0

Rekapitulasi	Jumlah		
	B	K	F
Eselon II	0	0	0
Eselon III	0	0	0
Eselon IV	0	0	0
JFT	0	0	0
JFU	2	2	0
	2	2	0

PETA JABATAN
UPT KEBUN ILMU HAYATI
UNIVERSITAS HALU OLEO

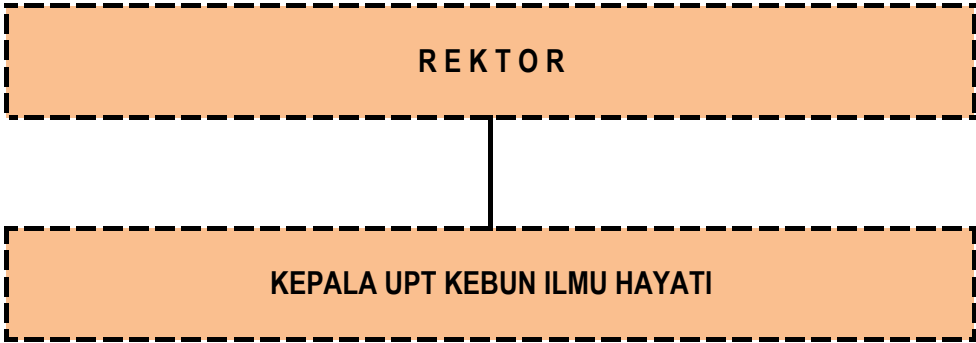

No	Jabatan	KLS	B	K	+/-
1	Pengadministrasi Umum	5	0	1	-1
2	Teknisi Laboratorium	5	0	1	-1
3	Pemelihara Kebun	3	1	1	0
			1	3	-2

Rekapitulasi	Jumlah		
	B	K	F
Eselon II	0	0	0
Eselon III	0	0	0
Eselon IV	0	0	0
JFT	0	0	0
JFU	1	3	-2
	1	3	-2

PETA JABATAN
UPT PENGEMBANGAN KEWIRAUSAHAAN DAN KARIR MAHASISWA
UNIVERSITAS HALU OLEO

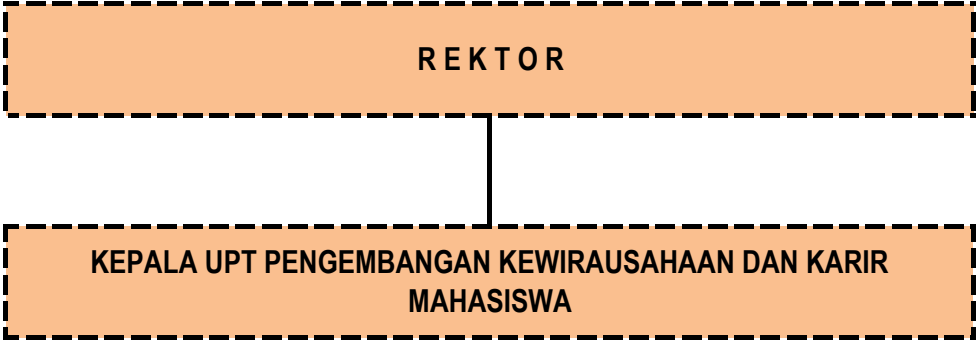

No	Jabatan	KLS	B	K	+/-
1	Pengadministrasi Umum	5	0	2	-2
2	Teknisi Sarana Prasarana	5	0	1	-1
			0	3	-3

Rekapitulasi	Jumlah		
	B	K	F
Eselon II	0	0	0
Eselon III	0	0	0
Eselon IV	0	0	0
JFT	0	0	0
JFU	0	3	-3
	0	3	-3

PETA JABATAN
UPT LAYANAN KONSELING
UNIVERSITAS HALU OLEO

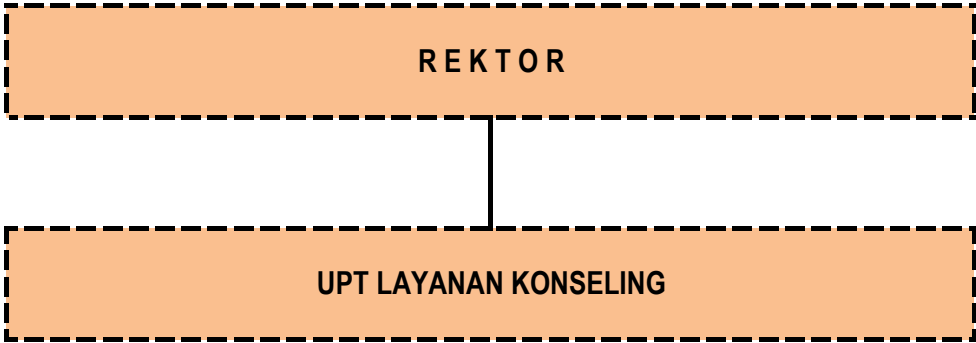

No	Jabatan	KLS	B	K	+/-
1	Pengadministrasi Umum	5	0	1	-1
			0	1	-1

Rekapitulasi	Jumlah		
	B	K	F
Eselon II	0	0	0
Eselon III	0	0	0
Eselon IV	0	0	0
JFT	0	0	0
JFU	0	1	-1
	0	1	-1

PETA JABATAN
UPT KEARSIPAN
UNIVERSITAS HALU OLEO

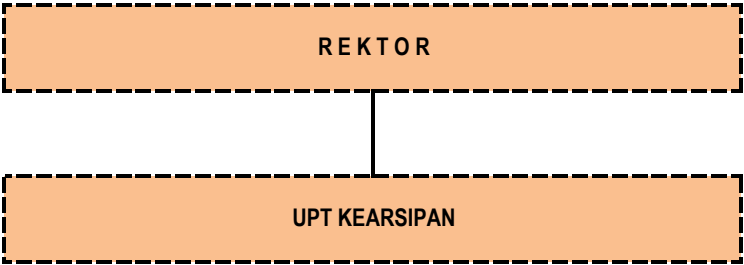

No	Jabatan	KLS	B	K	+/-
1	Arsiparis Muda	9	0	1	-1
2	Arsiparis Pertama	8	0	1	-1
3	Arsiparis Penyelia	8	0	1	-1
4	Arsiparis Pelaksana Lanjutan	7	0	1	-1
5	Arsiparis Pelaksana	6	0	1	-1
6	Bendahara Pengeluaran Pembantu	6	0	1	-1
7	Pengadministrasi Umum	5	1	1	0
8	Penata Arsip	5	1	1	0
		2	8	-6	

Rekapitulasi	Jumlah		
	B	K	F
Eselon II	0	0	0
Eselon III	0	0	0
Eselon IV	0	0	0
JFT	0	5	-5
JFU	2	3	-1
	2	8	-6

Salinan sesuai dengan aslinya
Kepala Biro Hukum dan Organisasi
Kementerian Riset, Teknologi, dan Pendidikan Tinggi,

TTD.

Ani Nurdiani Azizah
NIP. 195812011985032001

MENTERI RISET, TEKNOLOGI, DAN PENDIDIKAN TINGGI
REPUBLIK INDONESIA,

TTD.

MOHAMAD NASIR