

SALINAN

PERATURAN MENTERI RISET, TEKNOLOGI, DAN PENDIDIKAN TINGGI
REPUBLIK INDONESIA
NOMOR 106 TAHUN 2016
TENTANG
KELAS JABATAN DI UNIVERSITAS LAMPUNG

DENGAN RAHMAT TUHAN YANG MAHA ESA

MENTERI RISET, TEKNOLOGI, DAN PENDIDIKAN TINGGI
REPUBLIK INDONESIA,

- Menimbang : a. bahwa untuk melaksanakan ketentuan Pasal 6 ayat (1) Peraturan Menteri Pendayagunaan Aparatur Negara dan Reformasi Birokrasi Nomor 39 Tahun 2013 tentang Penetapan Kelas Jabatan di lingkungan Instansi Pemerintah, perlu menetapkan Kelas Jabatan di lingkungan Kementerian Riset, Teknologi, dan Pendidikan Tinggi;
- b. bahwa sesuai dengan hasil evaluasi jabatan di Universitas Lampung telah memperoleh persetujuan Menteri Pendayagunaan Aparatur Negara dan Reformasi Birokrasi berdasarkan Surat Nomor B-3362/M.PANRB/10/2015;
- c. bahwa berdasarkan pertimbangan sebagaimana dimaksud dalam huruf a dan huruf b, perlu menetapkan Peraturan Menteri Riset, Teknologi, dan Pendidikan Tinggi tentang Kelas Jabatan di Universitas Lampung;

- Mengingat : 1. Undang-Undang Nomor 5 Tahun 2014 tentang Aparatur Sipil Negara (Lembaran Negara Republik Indonesia Tahun 2014 Nomor 6, Tambahan Lembaran Negara Republik Indonesia Nomor 5494);
2. Peraturan Pemerintah Nomor 9 Tahun 2003 tentang Wewenang Pengangkatan, Pemindahan, dan Pemberhentian Pegawai Negeri Sipil (Lembaran Negara Republik Indonesia Tahun 2003 Nomor 15, Tambahan Lembaran Negara Republik Indonesia Nomor 4263) sebagaimana telah diubah dengan Peraturan Pemerintah Nomor 63 Tahun 2009 tentang Perubahan atas Peraturan Pemerintah Nomor 9 Tahun 2003 tentang Wewenang Pengangkatan, Pemindahan, dan Pemberhentian Pegawai Negeri Sipil (Lembaran Negara Republik Indonesia Tahun 2009 Nomor 164);
3. Peraturan Presiden Nomor 13 Tahun 2015 tentang Kementerian Riset, Teknologi, dan Pendidikan Tinggi (Lembaran Negara Republik Indonesia Tahun 2015 Nomor 14);
4. Keputusan Presiden Nomor 121/P Tahun 2014 tentang Pembentukan Kementerian dan Pengangkatan Menteri Kabinet Kerja Periode Tahun 2014-2019;
5. Peraturan Menteri Pendayagunaan Aparatur Negara dan Reformasi Birokrasi Nomor 39 Tahun 2013 tentang Penetapan Kelas Jabatan di lingkungan Instansi Pemerintah (Berita Negara Republik Indonesia Tahun 2013 Nomor 1636);
6. Peraturan Menteri Pendidikan dan Kebudayaan Nomor 72 Tahun 2014 tentang Organisasi dan Tata Kerja Universitas Lampung (Berita Negara Republik Indonesia Tahun 2014 Nomor 1045);
7. Peraturan Menteri Riset, Teknologi, dan Pendidikan Tinggi Nomor 15 Tahun 2015 tentang Organisasi dan Tata Kerja Kementerian Riset, Teknologi, dan Pendidikan Tinggi (Berita Negara Republik Indonesia Tahun 2015 Nomor 889);

MEMUTUSKAN:

Menetapkan : PERATURAN MENTERI RISET, TEKNOLOGI, DAN PENDIDIKAN TINGGI TENTANG KELAS JABATAN DI UNIVERSITAS LAMPUNG.

Pasal 1

Peraturan Menteri ini mengatur mengenai kelas jabatan di Universitas Lampung yang terdiri atas:

- a. jabatan struktural; dan
- b. jabatan fungsional.

Pasal 2

Kelas jabatan sebagaimana dimaksud dalam Pasal 1 ditetapkan berdasarkan persetujuan penetapan hasil evaluasi jabatan oleh menteri yang menyelenggarakan urusan pemerintahan di bidang pendayagunaan aparatur negara dan reformasi birokrasi.

Pasal 3

- (1) Kelas jabatan sebagaimana dimaksud dalam Pasal 1 tercantum dalam Lampiran yang merupakan bagian tidak terpisahkan dari Peraturan Menteri ini.
- (2) Lampiran sebagaimana dimaksud pada ayat (1) terdiri atas:
 - a. rekapitulasi kelas jabatan dan persediaan pegawai sebagaimana tercantum dalam Lampiran I;
 - b. daftar nama jabatan struktural, kelas jabatan, dan persediaan pegawai sebagaimana tercantum dalam Lampiran II;
 - c. daftar nama jabatan fungsional, kelas jabatan, dan persediaan pegawai sebagaimana tercantum dalam Lampiran III;

- d. tabel hasil evaluasi jabatan struktural sebagaimana tercantum dalam Lampiran IV;
- e. tabel hasil evaluasi jabatan fungsional sebagaimana tercantum dalam Lampiran V; dan
- f. peta jabatan sebagaimana tercantum dalam Lampiran VI.

Pasal 4

Kelas jabatan dan pemangku jabatan di Universitas Lampung ditetapkan oleh Rektor.

Pasal 5

Kelas jabatan sebagaimana dimaksud dalam Pasal 3 digunakan sebagai dasar pembayaran tunjangan kinerja bagi pegawai di Universitas Lampung terhitung sejak organisasi dan tata kerja Universitas Lampung diterapkan berdasarkan Peraturan Menteri Pendidikan dan Kebudayaan Nomor 72 Tahun 2014 tentang Organisasi dan Tata Kerja Universitas Lampung (Berita Negara Republik Indonesia Tahun 2014 Nomor 1045).

Pasal 6

Pada saat Peraturan Menteri ini mulai berlaku, semua ketentuan mengenai kelas jabatan di Universitas Lampung yang telah ada sebelumnya, dicabut dan dinyatakan tidak berlaku.

Pasal 7

Peraturan Menteri ini mulai berlaku pada tanggal diundangkan.

Agar setiap orang mengetahuinya, memerintahkan pengundangan Peraturan Menteri ini dengan penempatannya dalam Berita Negara Republik Indonesia.

Ditetapkan di Jakarta
pada tanggal 22 Desember 2016

MENTERI RISET, TEKNOLOGI,
DAN PENDIDIKAN TINGGI
REPUBLIK INDONESIA,

TTD.

MOHAMAD NASIR

Diundangkan di Jakarta
Pada tanggal 27 Desember 2016

DIREKTUR JENDERAL
PERATURAN PERUNDANG-UNDANGAN
KEMENTERIAN HUKUM DAN HAK ASASI MANUSIA
REPUBLIK INDONESIA,

TTD.

WIDODO EKATJAHJANA

BERITA NEGARA REPUBLIK INDONESIA TAHUN 2016 NOMOR 2015

Salinan sesuai dengan aslinya
Kepala Biro Hukum dan Organisasi
Kementerian Riset, Teknologi, dan Pendidikan Tinggi,

TTD.

Ani Nurdiani Azizah
NIP. 195812011985032001

SALINAN

LAMPIRAN I
PERATURAN MENTERI RISET, TEKNOLOGI, DAN PENDIDIKAN TINGGI
NOMOR 106 TAHUN 2016
TENTANG KELAS JABATAN DI UNIVERSITAS LAMPUNG

REKAPITULASI KELAS JABATAN DAN PERSEDIAAN PEGAWAI
DI UNIVERSITAS LAMPUNG

No.	Kelas Jabatan	Persediaan Pegawai
1	2	3
4	14	3
5	13	0
6	12	6
7	11	11
8	10	0
9	9	33
10	8	61
11	7	33
12	6	94
13	5	246
14	4	2
15	3	71
16	2	0
17	1	92
Total		652

MENTERI RISET, TEKNOLOGI, DAN PENDIDIKAN TINGGI
REPUBLIK INDONESIA,

TTD.

MOHAMAD NASIR

Salinan sesuai dengan aslinya
Kepala Biro Hukum dan Organisasi
Kementerian Riset, Teknologi, dan Pendidikan Tinggi,

TTD.

Ani Nurdiani Azizah
NIP. 195812011985032001

SALINAN

LAMPIRAN II
PERATURAN MENTERI RISET, TEKNOLOGI, DAN PENDIDIKAN TINGGI
NOMOR 106 TAHUN 2016
TENTANG KELAS JABATAN DI UNIVERSITAS LAMPUNG

DAFTAR NAMA JABATAN STRUKTURAL, KELAS JABATAN, DAN PERSEDIAAN PEGAWAI
DI UNIVERSITAS LAMPUNG

No.	Nama Jabatan Struktural	Kelas Jabatan	Persediaan Pegawai	Keterangan
1	2	3	4	5
1	Kepala Biro Akademik dan Kemahasiswaan	14	1	
2	Kepala Bagian Akademik	12	1	
3	Kepala Subbagian Pendidikan dan Evaluasi	9	1	
4	Kepala Subbagian Registrasi dan Statistik	9	1	
5	Kepala Subbagian Sarana Pendidikan	8	1	
6	Kepala Bagian Kemahasiswaan	11	1	
7	Kepala Subbagian Minat, Penalaran, dan Informasi Kemahasiswaan	8	1	
8	Kepala Subbagian Kesejahteraan Mahasiswa dan Alumni	8	1	
9	Kepala Biro Umum dan Keuangan	14	1	
10	Kepala Bagian Keuangan	12	1	
11	Kepala Subbagian Anggaran Nonpenerimaan Negara Bukan Pajak	9	1	
12	Kepala Subbagian Anggaran Penerimaan Negara Bukan Pajak	9	1	
13	Kepala Subbagian Akuntansi dan Pelaporan	9	1	
14	Kepala Bagian Kepegawaian	12	1	
15	Kepala Subbagian Tenaga Pendidik	9	1	
16	Kepala Subbagian Tenaga Kependidikan	9	1	
17	Kepala Bagian Hukum, Tata Laksana, Barang Milik Negara dan Umum	12	1	
18	Kepala Subbagian Hukum dan Tata Laksana	9	1	
19	Kepala Subbagian Barang Milik Negara	9	1	
20	Kepala Subbagian Tata Usaha dan Protokol	8	1	
21	Kepala Subbagian Rumah Tangga	9	1	

No.	Nama Jabatan Struktural	Kelas Jabatan	Persediaan Pegawai	Keterangan
1	2	3	4	5
22	Kepala Biro Perencanaan dan Hubungan Masyarakat	14	1	
23	Kepala Bagian Perencanaan	12	1	
24	Kepala Subbagian Rencana, Program, dan Anggaran	9	1	
25	Kepala Subbagian Evaluasi Pelaksanaan Program dan Anggaran	9	1	
26	Kepala Bagian Informasi dan Hubungan Masyarakat	12	1	
27	Kepala Subbagian Informasi	9	1	
28	Kepala Subbagian Hubungan Masyarakat	9	1	
29	Kepala Bagian Tata Usaha Fakultas Ekonomi dan Bisnis	11	1	
30	Kepala Subbagian Perencanaan dan Kepegawaian Fakultas Ekonomi dan Bisnis	8	1	
31	Kepala Subbagian Akademik Fakultas Ekonomi dan Bisnis	8	1	
32	Kepala Subbagian Kemahasiswaan dan Alumni Fakultas Ekonomi dan Bisnis	8	1	
33	Kepala Subbagian Keuangan dan Umum Fakultas Ekonomi dan Bisnis	8	1	
34	Kepala Bagian Tata Usaha Fakultas Hukum	11	1	
35	Kepala Subbagian Perencanaan dan Kepegawaian Fakultas Hukum	8	1	
36	Kepala Subbagian Akademik Fakultas Hukum	8	1	
37	Kepala Subbagian Kemahasiswaan dan Alumni Fakultas Hukum	8	1	
38	Kepala Subbagian Keuangan dan Umum Fakultas Hukum	8	1	
39	Kepala Bagian Tata Usaha Fakultas Keguruan dan Ilmu Pendidikan	11	1	
40	Kepala Subbagian Perencanaan dan Kepegawaian Fakultas Keguruan dan Ilmu Pendidikan	8	1	
41	Kepala Subbagian Akademik Fakultas Keguruan dan Ilmu Pendidikan	8	1	
42	Kepala Subbagian Kemahasiswaan dan Alumni Fakultas Keguruan dan Ilmu Pendidikan	8	1	
43	Kepala Subbagian Keuangan dan Umum Fakultas Keguruan dan Ilmu Pendidikan	8	1	
44	Kepala Bagian Tata Usaha Fakultas Pertanian	11	1	
45	Kepala Subbagian Perencanaan dan Kepegawaian Fakultas Pertanian	8	1	
46	Kepala Subbagian Akademik Fakultas Pertanian	8	1	
47	Kepala Subbagian Kemahasiswaan dan Alumni Fakultas Pertanian	8	1	
48	Kepala Subbagian Keuangan dan Umum Fakultas Pertanian	8	1	
49	Kepala Bagian Tata Usaha Fakultas Teknik	11	1	

No.	Nama Jabatan Struktural	Kelas Jabatan	Persediaan Pegawai	Keterangan
1	2	3	4	5
50	Kepala Subbagian Perencanaan dan Kepegawaian Fakultas Teknik	8	1	
51	Kepala Subbagian Akademik Fakultas Teknik	8	1	
52	Kepala Subbagian Kemahasiswaan dan Alumni Fakultas Teknik	8	1	
53	Kepala Subbagian Keuangan dan Umum Fakultas Teknik	8	1	
54	Kepala Bagian Tata Usaha Fakultas Ilmu Sosial dan Politik	11	1	
55	Kepala Subbagian Perencanaan dan Kepegawaian Fakultas Ilmu Sosial dan Politik	8	1	
56	Kepala Subbagian Akademik Fakultas Ilmu Sosial dan Politik	8	1	
57	Kepala Subbagian Kemahasiswaan dan Alumni Fakultas Ilmu Sosial dan Politik	8	1	
58	Kepala Subbagian Keuangan dan Umum Fakultas Ilmu Sosial dan Politik	8	1	
59	Kepala Bagian Tata Usaha Fakultas Matematika dan Ilmu Pengetahuan Alam	11	1	
60	Kepala Subbagian Perencanaan dan Kepegawaian Fakultas Matematika dan Ilmu Pengetahuan Alam	8	1	
61	Kepala Subbagian Akademik Fakultas Matematika dan Ilmu Pengetahuan Alam	8	1	
62	Kepala Subbagian Kemahasiswaan dan Alumni Fakultas Matematika dan Ilmu Pengetahuan Alam	8	1	
63	Kepala Subbagian Keuangan dan Umum Fakultas Matematika dan Ilmu Pengetahuan Alam	8	1	
64	Kepala Bagian Tata Usaha Fakultas Kedokteran	11	1	
65	Kepala Subbagian Perencanaan dan Kepegawaian Fakultas Kedokteran	8	1	
66	Kepala Subbagian Akademik Fakultas Kedokteran	8	1	
67	Kepala Subbagian Kemahasiswaan dan Alumni Fakultas Kedokteran	8	1	
68	Kepala Subbagian Keuangan dan Umum Fakultas Kedokteran	8	1	
69	Kepala Subbagian Tata Usaha Pascasarjana	8	1	
70	Kepala Bagian Tata Usaha Lembaga Penelitian dan Pengabdian kepada Masyarakat	11	1	
71	Kepala Subbagian Program dan Informasi Lembaga Penelitian dan Pengabdian kepada Masyarakat	8	1	
72	Kepala Subbagian Umum Lembaga Penelitian dan Pengabdian kepada Masyarakat	8	1	
73	Kepala Bagian Tata Usaha Lembaga Pengembangan Pembelajaran dan Penjaminan Mutu	11	1	

No.	Nama Jabatan Struktural		Kelas Jabatan	Persediaan Pegawai	Keterangan
1	2		3	4	5
74	Kepala Subbagian Program dan Informasi	Lembaga Pengembangan Pembelajaran dan Penjaminan Mutu	8	1	
75	Kepala Subbagian Umum	Lembaga Pengembangan Pembelajaran dan Penjaminan Mutu	8	1	
76	Kepala Subbagian Tata Usaha	UPT Perpustakaan	8	1	
77	Kepala Subbagian Tata Usaha	UPT Teknologi Informasi dan Komunikasi	9	1	
78	Kepala Subbagian Tata Usaha	UPT Laboratorium Terpadu dan Inovasi Teknologi	8	1	
79	Kepala Subbagian Tata Usaha	UPT Bahasa	8	1	
80	Kepala Subbagian Tata Usaha	UPT Pengembangan Karir dan Kewirausahaan	8	1	
81	Kepala Subbagian Tata Usaha	UPT Pengembangan Kerja Sama dan Layanan Internasional	9	1	
	TOTAL			81	

Salinan sesuai dengan aslinya
Kepala Biro Hukum dan Organisasi
Kementerian Riset, Teknologi, dan Pendidikan Tinggi,

TTD.

Ani Nurdiani Azizah
NIP. 195812011985032001

MENTERI RISET, TEKNOLOGI, DAN PENDIDIKAN TINGGI
REPUBLIK INDONESIA,

TTD.

MOHAMAD NASIR

SALINAN

LAMPIRAN III
PERATURAN MENTERI RISET, TEKNOLOGI, DAN PENDIDIKAN TINGGI
NOMOR 106 TAHUN 2016
TENTANG KELAS JABATAN DI UNIVERSITAS LAMPUNG

DAFTAR NAMA JABATAN FUNGSIONAL, KELAS JABATAN, DAN PERSEDIAAN PEGAWAI
DI UNIVERSITAS LAMPUNG

No	Nama Jabatan Fungsional	Unit Organisasi	Kelas Jabatan	Persediaan Pegawai	Keterangan
1	2	3	4	5	6
	JABATAN FUNGSIONAL TERTENTU				
1	Analisis Kepegawaian Penyelia	Universitas Lampung	8	0	
2	Analisis Kepegawaian Pertama	Universitas Lampung	8	1	
3	Analisis Kepegawaian Pelaksana Lanjutan	Universitas Lampung	7	0	
4	Arsiparis Penyelia	Universitas Lampung	8	1	
5	Arsiparis Pertama	Universitas Lampung	8	0	
6	Arsiparis Pelaksana Lanjutan	Universitas Lampung	7	0	
7	Arsiparis Pelaksana	Universitas Lampung	6	0	
8	Dokter Pertama	Universitas Lampung	9	0	
9	Pengelola Pengadaan Barang/Jasa Pertama	Universitas Lampung	8	0	
10	Perawat Pelaksana	Universitas Lampung	6	0	
11	Pranata Humas Penyelia	Universitas Lampung	8	0	
12	Pranata Humas Pertama	Universitas Lampung	8	0	
13	Pranata Humas Pelaksana Lanjutan	Universitas Lampung	7	0	
14	Pranata Humas Pelaksana	Universitas Lampung	6	0	
15	Pranata Komputer Muda	Universitas Lampung	9	0	
16	Pranata Komputer Penyelia	Universitas Lampung	8	0	
17	Pranata Komputer Pertama	Universitas Lampung	8	0	
18	Pranata Komputer Pelaksana Lanjutan	Universitas Lampung	7	0	
19	Pranata Komputer Pelaksana	Universitas Lampung	6	0	
20	Pranata Laboratorium Kesehatan Muda	Universitas Lampung	9	0	
21	Pranata Laboratorium Kesehatan Pertama	Universitas Lampung	8	0	
22	Pranata Laboratorium Kesehatan Pelaksana Lanjutan	Universitas Lampung	7	0	
23	Pranata Laboratorium Kesehatan Pelaksana	Universitas Lampung	6	0	
24	Pranata Laboratorium Pendidikan Muda	Universitas Lampung	9	11	
25	Pranata Laboratorium Pendidikan Penyelia	Universitas Lampung	8	1	
26	Pranata Laboratorium Pendidikan Pertama	Universitas Lampung	8	8	
27	Pranata Laboratorium Pendidikan Pelaksana Lanjutan	Universitas Lampung	7	17	
28	Pranata Laboratorium Pendidikan Pelaksana	Universitas Lampung	6	9	
29	Pustakawan Muda	Universitas Lampung	9	6	

No	Nama Jabatan Fungsional	Unit Organisasi	Kelas Jabatan	Persediaan Pegawai	Keterangan
1	2	3	4	5	6
30	Pustakawan Penyelia	Universitas Lampung	8	2	
31	Pustakawan Pertama	Universitas Lampung	8	3	
32	Pustakawan Pelaksana Lanjutan	Universitas Lampung	7	5	
33	Pustakawan Pelaksana	Universitas Lampung	6	0	
	Jumlah Persediaan Pegawai Jabatan Fungsional Tertentu			64	
	JABATAN FUNSIONAL UMUM				
1	Pengelola Poliklinik	Universitas Lampung	8	0	
2	Analisis Barang Milik Negara	Universitas Lampung	7	2	
3	Analisis Data dan Informasi	Universitas Lampung	7	0	
4	Analisis Data Pendidikan	Universitas Lampung	7	2	
5	Analisis Kebutuhan Sarana Pendidikan	Universitas Lampung	7	0	
6	Analisis Kerja Sama	Universitas Lampung	7	0	
7	Analisis Organisasi dan Tata Laksana	Universitas Lampung	7	0	
8	Analisis Pelaksanaan Program dan Anggaran	Universitas Lampung	7	1	
9	Bendahara Penerimaan	Universitas Lampung	7	1	
10	Bendahara Pengeluaran	Universitas Lampung	7	1	
11	Pengelola Sistem dan Jaringan	Universitas Lampung	7	1	
12	Penyusun Data dan Informasi	Universitas Lampung	7	0	
13	Penyusun Informasi dan Publikasi	Universitas Lampung	7	0	
14	Penyusun Laporan Keuangan	Universitas Lampung	7	2	
15	Penyusun Program dan Anggaran	Universitas Lampung	7	1	
16	Bendahara Pengeluaran Pembantu	Universitas Lampung	6	22	
17	Pengelola Laman	Universitas Lampung	6	1	
18	Pengelola Program Minat, Bakat, dan Penalaran Mahasiswa	Universitas Lampung	6	0	
19	Pengelola Pustaka Elektronik	Universitas Lampung	6	0	
20	Pengelola Sistem Informasi Perguruan Tinggi	Universitas Lampung	6	0	
21	Pengelola Sistem Informasi Persuratan	Universitas Lampung	6	0	
22	Pengelola Wisma	Universitas Lampung	6	0	
23	Pengolah Bahan Informasi dan Publikasi	Universitas Lampung	6	0	
24	Pengolah Bahan Informasi dan Publikasi Kegiatan Kemahasiswaan	Universitas Lampung	6	0	
25	Pengolah Bahan Pustaka	Universitas Lampung	6	0	
26	Pengolah Data Akademik	Universitas Lampung	6	20	
27	Pengolah Data Alumni	Universitas Lampung	6	0	
28	Pengolah Data Barang Milik Negara	Universitas Lampung	6	2	
29	Pengolah Data Beasiswa	Universitas Lampung	6	1	
30	Pengolah Data dan Informasi Penelitian dan Pengabdian kepada Masyarakat	Universitas Lampung	6	1	
31	Pengolah Data dan Informasi Pengembangan Pembelajaran dan Penjaminan Mutu	Universitas Lampung	6	0	
32	Pengolah Data Informasi	Universitas Lampung	6	1	
33	Pengolah Data Kepegawaian	Universitas Lampung	6	11	

No	Nama Jabatan Fungsional	Unit Organisasi	Kelas Jabatan	Persediaan Pegawai	Keterangan
1	2	3	4	5	6
34	Pengolah Data Kerja Sama	Universitas Lampung	6	1	
35	Pengolah Data Ketatalaksanaan	Universitas Lampung	6	0	
36	Pengolah Data Keuangan	Universitas Lampung	6	10	
37	Pengolah Data Pelaksanaan Program dan Anggaran	Universitas Lampung	6	2	
38	Pengolah Data Pendidikan	Universitas Lampung	6	1	
39	Pengolah Data Program dan Anggaran	Universitas Lampung	6	1	
40	Pengolah Data Program, Anggaran, dan Laporan	Universitas Lampung	6	7	
41	Pengolah Data Registrasi	Universitas Lampung	6	0	
42	Pengolah Data Sarana dan Prasarana Pendidikan	Universitas Lampung	6	1	
43	Pengolah Surat Perintah Membayar	Universitas Lampung	6	0	
44	Pengolah Surat Permintaan Pembayaran	Universitas Lampung	6	3	
45	Sekretaris Pimpinan	Universitas Lampung	6	0	
46	Operator Mesin Cetak	Universitas Lampung	5	4	
47	Pemroses Mutasi Kepegawaian	Universitas Lampung	5	19	
48	Penata Arsip	Universitas Lampung	5	0	
49	Penata Dokumen	Universitas Lampung	5	2	
50	Penata Dokumen Keuangan	Universitas Lampung	5	15	
51	Penata Usaha Pimpinan	Universitas Lampung	5	9	
52	Pengadministrasi Akademik	Universitas Lampung	5	48	
53	Pengadministrasi Barang Milik Negara	Universitas Lampung	5	9	
54	Pengadministrasi Beasiswa	Universitas Lampung	5	0	
55	Pengadministrasi Belanja Pegawai	Universitas Lampung	5	2	
56	Pengadministrasi Data Registrasi	Universitas Lampung	5	0	
57	Pengadministrasi Kemahasiswaan dan Alumni	Universitas Lampung	5	15	
58	Pengadministrasi Kendaraan Dinas	Universitas Lampung	5	0	
59	Pengadministrasi Kerja sama	Universitas Lampung	5	1	
60	Pengadministrasi Kerumahtanggaan	Universitas Lampung	5	1	
61	Pengadministrasi Layanan Informasi dan Publikasi	Universitas Lampung	5	0	
62	Pengadministrasi Layanan Kegiatan Kemahasiswaan	Universitas Lampung	5	0	
63	Pengadministrasi Layanan Kesejahteraan Mahasiswa	Universitas Lampung	5	0	
64	Pengadministrasi Minat, Bakat, dan Penalaran Mahasiswa	Universitas Lampung	5	1	
65	Pengadministrasi Pendidikan dan Evaluasi	Universitas Lampung	5	2	
66	Pengadministrasi Peraturan Perundang-Undangan	Universitas Lampung	5	3	
67	Pengadministrasi Perpustakaan	Universitas Lampung	5	10	
68	Pengadministrasi Persuratan	Universitas Lampung	5	4	
69	Pengadministrasi Poliklinik	Universitas Lampung	5	0	
70	Pengadministrasi Program dan Anggaran	Universitas Lampung	5	0	
71	Pengadministrasi Program dan Laporan	Universitas Lampung	5	0	
72	Pengadministrasi Sarana Pendidikan	Universitas Lampung	5	28	
73	Pengadministrasi Umum	Universitas Lampung	5	35	

No	Nama Jabatan Fungsional	Unit Organisasi	Kelas Jabatan	Persediaan Pegawai	Keterangan
1	2	3	4	5	6
74	Teknisi Komputer	Universitas Lampung	5	2	
75	Teknisi Laboratorium	Universitas Lampung	5	25	
76	Teknisi Laboratorium Bahasa	Universitas Lampung	5	0	
77	Teknisi Sarana dan Prasarana Kantor	Universitas Lampung	5	11	
78	Teknisi Sarana dan Prasarana Pendidikan	Universitas Lampung	5	0	
79	Ajudan Rektor	Universitas Lampung	4	1	
80	Komandan Petugas Keamanan	Universitas Lampung	4	1	
81	Operator Telepon	Universitas Lampung	3	1	
82	Caraka	Universitas Lampung	3	13	
83	Pengemudi	Universitas Lampung	3	4	
84	Petugas Keamanan	Universitas Lampung	3	52	
85	Pramu Cetak	Universitas Lampung	3	1	
86	Pramu Wisma	Universitas Lampung	3	0	
87	Pramu Kantor	Universitas Lampung	1	92	
	Jumlah Persediaan Pegawai Jabatan Fungsional Umum			507	
	TOTAL			571	

Salinan sesuai dengan aslinya
Kepala Biro Hukum dan Organisasi
Kementerian Riset, Teknologi, dan Pendidikan Tinggi,

TTD.

Ani Nurdiani Azizah
NIP. 195812011985032001

MENTERI RISET, TEKNOLOGI, DAN PENDIDIKAN TINGGI
REPUBLIK INDONESIA,

TTD,

MOHAMAD NASIR

TABEL HASIL EVALUASI JABATAN STRUKTURAL
DI UNIVERSITAS LAMPUNG

NO.	NAMA JABATAN	UNIT ORGANISASI				KELAS JABATAN	HARGA JABATAN	FAKTOR 1 RUANG LINGKUP + DAMPAK (1-5)		FAKTOR 2 PENGATURAN ORGANISASI (1-3)		FAKTOR 3 WEWENANG PENYELIAAN + MANAJERIAL (1-3)		FAKTOR 4 HUBUNGAN PERSONAL				FAKTOR 5 KESULITAN PENGARAHAN PEKERJAAN (1-8)		FAKTOR 6 KONDISI LAIN (1-6)	
		ESELON I	ESELON II	ESELON III	ESELON IV									SIFAT HUB. (1-4)	TUJUAN HUB. (1-4)						
1	2	3	4	5	6	7	8	9		10		11		12		13		14		15	
1	Kepala Biro Akademik dan Kemahasiswaan	Universitas Lampung	Biro Akademik dan Kemahasiswaan			14	2,815	3	550	2	250	3	900	3	75	4	125	3	340	2	575
2	Kepala Bagian Akademik	Universitas Lampung	Biro Akademik dan Kemahasiswaan	Bagian Akademik		12	2,335	1	175	2	250	2	775	1	25	1	30	4	505	2	575
3	Kepala Subbagian Pendidikan dan Evaluasi	Universitas Lampung	Biro Akademik dan Kemahasiswaan	Bagian Akademik	Subbagian Pendidikan dan Evaluasi	9	1,490	2	350	2	250	1	450	1	25	1	30	1	75	1	310
4	Kepala Subbagian Registrasi dan Statistik	Universitas Lampung	Biro Akademik dan Kemahasiswaan	Bagian Akademik	Subbagian Registrasi dan Statistik	9	1,490	2	350	2	250	1	450	1	25	1	30	1	75	1	310
5	Kepala Subbagian Sarana Pendidikan	Universitas Lampung	Biro Akademik dan Kemahasiswaan	Bagian Akademik	Subbagian Sarana Pendidikan	9	1,490	2	350	2	250	1	450	1	25	1	30	1	75	1	310
6	Kepala Bagian Kemahasiswaan		Biro Akademik dan Kemahasiswaan	Bagian Kemahasiswaan		11	1,930	1	175	2	250	2	775	2	50	1	30	3	340	1	310
7	Kepala Subbagian Minat, Penalaran, dan Informasi Kemahasiswaan	Universitas Lampung	Biro Akademik dan Kemahasiswaan	Bagian Kemahasiswaan	Subbagian Minat, Penalaran dan Informasi Kemahasiswaan	8	1,295	1	175	1	100	1	450	1	25	1	30	2	205	1	310
8	Kepala Subbagian Kesejahteraan Mahasiswa dan Alumni	Universitas Lampung	Biro Akademik dan Kemahasiswaan	Bagian Kemahasiswaan	Subbagian Layanan Kesejahteraan Mahasiswa dan Alumni	8	1,295	1	175	1	100	1	450	1	25	1	30	2	205	1	310
9	Kepala Biro Umum dan Keuangan	Universitas Lampung	Biro Umum dan Keuangan			14	2,815	3	550	2	250	3	900	3	75	4	125	3	340	2	575
10	Kepala Bagian Keuangan	Universitas Lampung	Biro Umum dan Keuangan	Bagian Keuangan		12	2,335	1	175	2	250	2	775	1	25	1	30	4	505	2	575
11	Kepala Subbagian Anggaran Nonpenerimaan Negara Bukan Pajak	Universitas Lampung	Biro Umum dan Keuangan	Bagian Keuangan	Subbagian Anggaran Nonpenerimaan Negara Bukan Pajak	9	1,490	2	350	2	250	1	450	1	25	1	30	1	75	1	310
12	Kepala Subbagian Anggaran Penerimaan Negara Bukan Pajak	Universitas Lampung	Biro Umum dan Keuangan	Bagian Keuangan	Subbagian Anggaran Penerimaan Negara Bukan Pajak	9	1,490	2	350	2	250	1	450	1	25	1	30	1	75	1	310
13	Kepala Subbagian Akuntansi dan Pelaporan	Universitas Lampung	Biro Umum dan Keuangan	Bagian Keuangan	Subbagian Akuntansi dan Pelaporan	12	2,335	1	175	2	250	2	775	1	25	1	30	4	505	2	575
14	Kepala Bagian Kepegawaian	Universitas Lampung	Biro Umum dan Keuangan	Bagian Kepegawaian		9	1,490	2	350	2	250	1	450	1	25	1	30	1	75	1	310
15	Kepala Subbagian Tenaga Pendidik	Universitas Lampung	Biro Umum dan Keuangan	Bagian Kepegawaian	Subbagian Tenaga Pendidik	9	1,490	2	350	2	250	1	450	1	25	1	30	1	75	1	310
16	Kepala Subbagian Tenaga Kependidikan	Universitas Lampung	Biro Umum dan Keuangan	Bagian Kepegawaian	Subbagian Tenaga Kependidikan	14	2,815	3	550	2	250	3	900	3	75	4	125	3	340	2	575

NO.	NAMA JABATAN	UNIT ORGANISASI				KELAS JABATAN	HARGA JABATAN	FAKTOR 1 RUANG LINGKUP + DAMPAK (1-5)		FAKTOR 2 PENGATURAN ORGANISASI (1-3)		FAKTOR 3 WEWENANG PENYELIAAN + MANAJERIAL (1-3)		FAKTOR 4 HUBUNGAN PERSONAL				FAKTOR 5 KESULITAN PENGARAHAN PEKERJAAN (1-8)		FAKTOR 6 KONDISI LAIN (1-6)	
		ESELON I	ESELON II	ESELON III	ESELON IV									SIFAT HUB. (1-4)	TUJUAN HUB. (1-4)						
1	2	3	4	5	6	7	8	9		10		11		12		13		14		15	
17	Kepala Bagian Hukum, Tata Laksana, Barang Milik Negara dan Umum	Universitas Lampung	Biro Umum dan Keuangan	Bagian Kepegawaian		12	2,335	1	175	2	250	2	775	1	25	1	30	4	505	2	575
18	Kepala Subbagian Hukum dan Tata laksana	Universitas Lampung	Biro Umum dan Keuangan	Bagian Kepegawaian	Subbagian Hukum dan Tata laksana	9	1,490	2	350	2	250	1	450	1	25	1	30	1	75	1	310
19	Kepala Subbagian Barang Milik Negara	Universitas Lampung	Biro Umum dan Keuangan	Bagian Kepegawaian	Subbagian Barang Milik Negara	9	1,490	2	350	2	250	1	450	1	25	1	30	1	75	1	310
20	Kepala Subbagian Tata Usaha dan Protokol	Universitas Lampung	Biro Umum dan Keuangan	Bagian Keuangan	Subbagian Tata Usaha dan Protokol	12	2,335	1	175	2	250	2	775	1	25	1	30	4	505	2	575
21	Kepala Subbagian Rumah Tangga	Universitas Lampung	Biro Umum dan Keuangan	Bagian Keuangan	Subbagian Rumah Tangga	9	1,490	2	350	2	250	1	450	1	25	1	30	1	75	1	310
22	Kepala Biro Perencanaan dan Hubungan Masyarakat	Universitas Lampung	Biro Perencanaan dan Hubungan Masyarakat			9	1,490	2	350	2	250	1	450	1	25	1	30	1	75	1	310
23	Kepala Bagian Perencanaan	Universitas Lampung	Biro Perencanaan dan Hubungan Masyarakat	Bagian Perencanaan		9	1,490	2	350	2	250	1	450	1	25	1	30	1	75	1	310
24	Kepala Subbagian Rencana, Program, dan Anggaran	Universitas Lampung	Biro Perencanaan dan Hubungan Masyarakat	Bagian Perencanaan	Subbagian Rencana, Program, dan Anggaran	12	2,335	1	175	2	250	2	775	1	25	1	30	4	505	2	575
25	Kepala Subbagian Evaluasi Pelaksanaan Program dan Anggaran	Universitas Lampung	Biro Perencanaan dan Hubungan Masyarakat	Bagian Perencanaan	Subbagian Evaluasi Pelaksanaan Program dan Anggaran	9	1,490	2	350	2	250	1	450	1	25	1	30	1	75	1	310
26	Kepala Bagian Informasi dan Hubungan Masyarakat	Universitas Lampung	Biro Perencanaan dan Hubungan Masyarakat	Bagian Perencanaan		9	1,490	2	350	2	250	1	450	1	25	1	30	1	75	1	310
27	Kepala Subbagian Informasi	Universitas Lampung	Biro Perencanaan dan Hubungan Masyarakat	Bagian Perencanaan	Subbagian Informasi	9	1,490	2	350	2	250	1	450	1	25	1	30	1	75	1	310
28	Kepala Subbagian Hubungan Masyarakat	Universitas Lampung	Biro Perencanaan dan Hubungan Masyarakat	Bagian Informasi dan Hubungan Masyarakat	Subbagian Hubungan Masyarakat	8	1,295	1	175	1	100	1	450	1	25	1	30	2	205	1	310
29	Kepala Subbagian Tata Usaha	Universitas Lampung	Fakultas Ekonomi dan Bisnis	Bagian Tata Usaha		11	1,930	1	175	2	250	2	775	2	50	1	30	3	340	1	310
30	Kepala Subbagian Perencanaan dan Kepegawaian	Universitas Lampung	Fakultas Ekonomi dan Bisnis	Bagian Tata Usaha	Subbagian Perencanaan dan Kepegawaian	8	1,295	1	175	1	100	1	450	1	25	1	30	2	205	1	310
31	Kepala Subbagian Akademik	Universitas Lampung	Fakultas Ekonomi dan Bisnis	Bagian Tata Usaha	Subbagian Akademik	8	1,295	1	175	1	100	1	450	1	25	1	30	2	205	1	310
32	Kepala Subbagian Kemahasiswaan dan Alumni	Universitas Lampung	Fakultas Ekonomi dan Bisnis	Bagian Tata Usaha	Subbagian Kemahasiswaan dan Alumni	11	1,930	1	175	2	250	2	775	2	50	1	30	3	340	1	310
33	Kepala Subbagian Keuangan dan Umum	Universitas Lampung	Fakultas Ekonomi dan Bisnis	Bagian Tata Usaha	Subbagian Keuangan dan Umum	8	1,295	1	175	1	100	1	450	1	25	1	30	2	205	1	310
34	Kepala Bagian Tata Usaha	Universitas Lampung	Fakultas Hukum	Bagian Tata Usaha		8	1,295	1	175	1	100	1	450	1	25	1	30	2	205	1	310
35	Kepala Subbagian Perencanaan dan Kepegawaian	Universitas Lampung	Fakultas Hukum	Bagian Tata Usaha	Subbagian Perencanaan dan Kepegawaian	8	1,295	1	175	1	100	1	450	1	25	1	30	2	205	1	310

NO.	NAMA JABATAN	UNIT ORGANISASI				KELAS JABATAN	HARGA JABATAN	FAKTOR 1 RUANG LINGKUP + DAMPAK (1-5)		FAKTOR 2 PENGATURAN ORGANISASI (1-3)		FAKTOR 3 WEWENANG PENYELIAAN + MANAJERIAL (1-3)		FAKTOR 4 HUBUNGAN PERSONAL				FAKTOR 5 KESULITAN PENGARAHAN PEKERJAAN (1-8)		FAKTOR 6 KONDISI LAIN (1-6)	
		ESELON I	ESELON II	ESELON III	ESELON IV									SIFAT HUB. (1-4)	TUJUAN HUB. (1-4)						
1	2	3	4	5	6	7	8	9		10		11		12		13		14		15	
36	Kepala Subbagian Akademik	Universitas Lampung	Fakultas Hukum	Bagian Tata Usaha	Subbagian Akademik	8	1,295	1	175	1	100	1	450	1	25	1	30	2	205	1	310
37	Kepala Subbagian Kemahasiswaan dan Alumni	Universitas Lampung	Fakultas Hukum	Bagian Tata Usaha	Subbagian Kemahasiswaan dan Alumni	8	1,295	1	175	1	100	1	450	1	25	1	30	2	205	1	310
38	Kepala Subbagian Keuangan dan Umum	Universitas Lampung	Fakultas Hukum	Bagian Tata Usaha	Subbagian Keuangan dan Umum	8	1,295	1	175	1	100	1	450	1	25	1	30	2	205	1	310
39	Kepala Bagian Tata Usaha	Universitas Lampung	Fakultas Keguruan dan Ilmu Pendidikan	Bagian Tata Usaha		9	1,490	2	350	2	250	1	450	1	25	1	30	1	75	1	310
40	Kepala Subbagian Perencanaan dan Kepegawaian	Universitas Lampung	Fakultas Keguruan dan Ilmu Pendidikan	Bagian Tata Usaha	Subbagian Perencanaan dan Kepegawaian	8	1,295	1	175	1	100	1	450	1	25	1	30	2	205	1	310
41	Kepala Subbagian Akademik	Universitas Lampung	Fakultas Keguruan dan Ilmu Pendidikan	Bagian Tata Usaha	Subbagian Akademik	9	1,490	2	350	2	250	1	450	1	25	1	30	1	75	1	310
42	Kepala Subbagian Kemahasiswaan dan Alumni	Universitas Lampung	Fakultas Keguruan dan Ilmu Pendidikan	Bagian Tata Usaha	Subbagian Kemahasiswaan dan Alumni	11	1,930	1	175	2	250	2	775	2	50	1	30	3	340	1	310
43	Kepala Subbagian Keuangan dan Umum	Universitas Lampung	Fakultas Keguruan dan Ilmu Pendidikan	Bagian Tata Usaha	Sub Bagian Keuangan dan Umum	8	1,295	1	175	1	100	1	450	1	25	1	30	2	205	1	310
44	Kepala Bagian Tata Usaha	Universitas Lampung	Fakultas Pertanian	Bagian Tata Usaha		8	1,295	1	175	1	100	1	450	1	25	1	30	2	205	1	310
45	Kepala Subbagian Perencanaan dan Kepegawaian	Universitas Lampung	Fakultas Pertanian	Bagian Tata Usaha	Subbagian Perencanaan dan Kepegawaian	8	1,295	1	175	1	100	1	450	1	25	1	30	2	205	1	310
46	Kepala Subbagian Akademik	Universitas Lampung	Fakultas Pertanian	Bagian Tata Usaha	Subbagian Akademik	8	1,295	1	175	1	100	1	450	1	25	1	30	2	205	1	310
47	Kepala Subbagian Kemahasiswaan dan Alumni	Universitas Lampung	Fakultas Pertanian	Bagian Tata Usaha	Subbagian Kemahasiswaan dan Alumni	11	1,930	1	175	2	250	2	775	2	50	1	30	3	340	1	310
48	Kepala Subbagian Keuangan dan Umum	Universitas Lampung	Fakultas Pertanian	Bagian Tata Usaha	Subbagian Keuangan dan Umum	8	1,295	1	175	1	100	1	450	1	25	1	30	2	205	1	310
49	Kepala Bagian Tata Usaha	Universitas Lampung	Fakultas Teknik	Bagian Tata Usaha		8	1,295	1	175	1	100	1	450	1	25	1	30	2	205	1	310
50	Kepala Subbagian Perencanaan dan Kepegawaian	Universitas Lampung	Fakultas Teknik	Bagian Tata Usaha	Subbagian Perencanaan dan Kepegawaian	8	1,295	1	175	1	100	1	450	1	25	1	30	2	205	1	310
51	Kepala Subbagian Akademik	Universitas Lampung	Fakultas Teknik	Bagian Tata Usaha	Subbagian Akademik	8	1,295	1	175	1	100	1	450	1	25	1	30	2	205	1	310
52	Kepala Subbagian Kemahasiswaan dan Alumni	Universitas Lampung	Fakultas Teknik	Bagian Tata Usaha	Subbagian Kemahasiswaan dan Alumni	11	1,930	1	175	2	250	2	775	2	50	1	30	3	340	1	310
53	Kepala Subbagian Keuangan dan Umum	Universitas Lampung	Fakultas Teknik	Bagian Tata Usaha	Subbagian Keuangan dan Umum	8	1,295	1	175	1	100	1	450	1	25	1	30	2	205	1	310
54	Kepala Bagian Tata Usaha	Universitas Lampung	Fakultas Ilmu Sosial dan Politik	Bagian Tata Usaha		8	1,295	1	175	1	100	1	450	1	25	1	30	2	205	1	310
55	Kepala Subbagian Perencanaan dan Kepegawaian	Universitas Lampung	Fakultas Ilmu Sosial dan Politik	Bagian Tata Usaha	Subbagian Perencanaan dan Kepegawaian	8	1,295	1	175	1	100	1	450	1	25	1	30	2	205	1	310
56	Kepala Subbagian Akademik	Universitas Lampung	Fakultas Ilmu Sosial dan Politik	Bagian Tata Usaha	Subbagian Akademik	8	1,295	1	175	1	100	1	450	1	25	1	30	2	205	1	310

NO.	NAMA JABATAN	UNIT ORGANISASI				KELAS JABATAN	HARGA JABATAN	FAKTOR 1 RUANG LINGKUP + DAMPAK (1-5)		FAKTOR 2 PENGATURAN ORGANISASI (1-3)		FAKTOR 3 WEWENANG PENYELIAAN + MANAJERIAL (1-3)		FAKTOR 4 HUBUNGAN PERSONAL				FAKTOR 5 KESULITAN PENGARAHAN PEKERJAAN (1-8)		FAKTOR 6 KONDISI LAIN (1-6)	
		ESELON I	ESELON II	ESELON III	ESELON IV									SIFAT HUB. (1-4)	TUJUAN HUB. (1-4)						
1	2	3	4	5	6	7	8	9		10		11		12		13		14		15	
57	Kepala Subbagian Kemahasiswaan dan Alumni	Universitas Lampung	Fakultas Ilmu Sosial dan Politik	Bagian Tata Usaha	Subbagian Kemahasiswaan dan Alumni	11	1,930	1	175	2	250	2	775	2	50	1	30	3	340	1	310
58	Kepala Subbagian Keuangan dan Umum	Universitas Lampung	Fakultas Ilmu Sosial dan Politik	Bagian Tata Usaha	Subbagian Keuangan dan Umum	8	1,295	1	175	1	100	1	450	1	25	1	30	2	205	1	310
59	Kepala Bagian Tata Usaha	Universitas Lampung	Fakultas Matematika dan Ilmu Pengetahuan Alam	Bagian Tata Usaha		8	1,295	1	175	1	100	1	450	1	25	1	30	2	205	1	310
60	Kepala Subbagian Perencanaan dan Kepegawaian	Universitas Lampung	Fakultas Matematika dan Ilmu Pengetahuan Alam	Bagian Tata Usaha	Subbagian Perencanaan dan Kepegawaian	8	1,295	1	175	1	100	1	450	1	25	1	30	2	205	1	310
61	Kepala Subbagian Akademik	Universitas Lampung	Fakultas Matematika dan Ilmu Pengetahuan Alam	Bagian Tata Usaha	Subbagian Akademik	8	1,295	1	175	1	100	1	450	1	25	1	30	2	205	1	310
62	Kepala Subbagian Kemahasiswaan dan Alumni	Universitas Lampung	Fakultas Matematika dan Ilmu Pengetahuan Alam	Bagian Tata Usaha	Subbagian Kemahasiswaan dan Alumni	11	1,930	1	175	2	250	2	775	2	50	1	30	3	340	1	310
63	Kepala Subbagian Keuangan dan Umum	Universitas Lampung	Fakultas Matematika dan Ilmu Pengetahuan Alam	Bagian Tata Usaha	Subbagian Keuangan dan Umum	8	1,295	1	175	1	100	1	450	1	25	1	30	2	205	1	310
64	Kepala Bagian Tata Usaha	Universitas Lampung	Fakultas Kedokteran	Bagian Tata Usaha		8	1,295	1	175	1	100	1	450	1	25	1	30	2	205	1	310
65	Kepala Subbagian Perencanaan dan Kepegawaian	Universitas Lampung	Fakultas Kedokteran	Bagian Tata Usaha	Subbagian Perencanaan dan Kepegawaian	8	1,295	1	175	1	100	1	450	1	25	1	30	2	205	1	310
66	Kepala Subbagian Akademik	Universitas Lampung	Fakultas Kedokteran	Bagian Tata Usaha	Subbagian Akademik	8	1,295	1	175	1	100	1	450	1	25	1	30	2	205	1	310
67	Kepala Subbagian Kemahasiswaan dan Alumni	Universitas Lampung	Fakultas Kedokteran	Bagian Tata Usaha	Subbagian Kemahasiswaan dan Alumni	11	1,930	1	175	2	250	2	775	2	50	1	30	3	340	1	310
68	Kepala Subbagian Keuangan dan Umum	Universitas Lampung	Fakultas Kedokteran	Bagian Tata Usaha	Subbagian Keuangan dan Umum	8	1,295	1	175	1	100	1	450	1	25	1	30	2	205	1	310
69	Kepala Subbagian Tata Usaha	Universitas Lampung	Pascasarjana		Subbagian Tata Usaha	8	1,295	1	175	1	100	1	450	1	25	1	30	2	205	1	310
70	Kepala Bagian Tata Usaha	Universitas Lampung	Lembaga Penelitian dan Pengabdian kepada Masyarakat	Bagian Tata Usaha		8	1,295	1	175	1	100	1	450	1	25	1	30	2	205	1	310
71	Kepala Subbagian Program dan Informasi	Universitas Lampung	Lembaga Penelitian dan Pengabdian kepada Masyarakat	Bagian Tata Usaha	Subbagian Program dan Informasi	8	1,295	1	175	1	100	1	450	1	25	1	30	2	205	1	310
72	Kepala Subbagian Umum	Universitas Lampung	Lembaga Penelitian dan Pengabdian kepada Masyarakat	Bagian Tata Usaha	Subbagian Umum	11	1,930	1	175	2	250	2	775	2	50	1	30	3	340	1	310
73	Kepala Bagian Tata Usaha	Universitas Lampung	Lembaga Pengembangan Pembelajaran dan Penjaminan Mutu	Bagian Tata Usaha		8	1,295	1	175	1	100	1	450	1	25	1	30	2	205	1	310
74	Kepala Subbagian Program dan Informasi	Universitas Lampung	Lembaga Pengembangan Pembelajaran dan Penjaminan Mutu	Bagian Tata Usaha	Subbagian Program dan Informasi	8	1,295	1	175	1	100	1	450	1	25	1	30	2	205	1	310

NO.	NAMA JABATAN	UNIT ORGANISASI				KELAS JABATAN	HARGA JABATAN	FAKTOR 1 RUANG LINGKUP + DAMPAK (1-5)		FAKTOR 2 PENGATURAN ORGANISASI (1-3)		FAKTOR 3 WEWENANG PENYELIAAN + MANAJERIAL (1-3)		FAKTOR 4 HUBUNGAN PERSONAL				FAKTOR 5 KESULITAN PENGARAHAN PEKERJAAN (1-8)		FAKTOR 6 KONDISI LAIN (1-6)	
		ESELON I	ESELON II	ESELON III	ESELON IV									SIFAT HUB. (1-4)	TUJUAN HUB. (1-4)						
1	2	3	4	5	6	7	8	9		10		11		12		13		14		15	
75	Kepala Subbagian Umum	Universitas Lampung	Lembaga Pengembangan Pembelajaran dan Penjaminan Mutu	Bagian Tata Usaha	Subbagian Umum	8	1,295	1	175	1	100	1	450	1	25	1	30	2	205	1	310
76	Kepala Subbagian Tata Usaha	Universitas Lampung	UPT Perpustakaan		Subbagian Tata Usaha	8	1,295	1	175	1	100	1	450	1	25	1	30	2	205	1	310
77	Kepala Subbagian Tata Usaha	Universitas Lampung	UPT Teknologi Informasi dan Komunikasi		Subbagian Tata Usaha	11	1,930	1	175	2	250	2	775	2	50	1	30	3	340	1	310
78	Kepala Subbagian Tata Usaha	Universitas Lampung	UPT Laboratorium Terpadu dan Inovasi Teknologi		Subbagian Tata Usaha	8	1,295	1	175	1	100	1	450	1	25	1	30	2	205	1	310
79	Kepala Subbagian Tata Usaha	Universitas Lampung	UPT Bahasa		Subbagian Tata Usaha	8	1,295	1	175	1	100	1	450	1	25	1	30	2	205	1	310
80	Kepala Subbagian Tata Usaha	Universitas Lampung	UPT Pengembangan Karir dan Kewirausahaan		Subbagian Tata Usaha	8	1,295	1	175	1	100	1	450	1	25	1	30	2	205	1	310
81	Kepala Subbagian Tata Usaha	Universitas Lampung	UPT Pengembangan Kerja Sama dan Layanan Internasional		Subbagian Tata Usaha	8	1,295	1	175	1	100	1	450	1	25	1	30	2	205	1	310

Salinan sesuai dengan aslinya
Kepala Biro Hukum dan Organisasi
Kementerian Riset, Teknologi, dan Pendidikan Tinggi,

TTD.

Ani Nurdiani Azizah
NIP. 195812011985032001

MENTERI RISET, TEKNOLOGI, DAN PENDIDIKAN TINGGI
REPUBLIK INDONESIA,

TTD.

MOHAMAD NASIR

TABEL HASIL EVALUASI JABATAN FUNGSIONAL
DI UNIVERSITAS LAMPUNG

NO	NAMA JABATAN	KELAS JABATAN	HARGA JABATAN	Faktor 1 Pengetahuan (Level 1-9)		Faktor 2 Pengawasan (Level 1-5)		Faktor 3 Pedoman (Level 1-5)		Faktor 4 Kompleksitas (Level 1-6)		Faktor 5 R. Lingkup dan Pengaruh (Level 1-6)		Faktor 6 Hubungan Pribadi (Level 1-4)		Faktor 7 Tujuan Hubungan (Level 1-4)		Faktor 8 Tuntutan Fisik (Level 1-3)		Faktor 9 Lingkungan Kerja (Level 1-3)	
1	2	3	4	5		6		7		8		9		10		11		12		13	
	JABATAN FUNGSIONAL TERTENTU																				
1	Analisis Kepegawaian Penyelia	8	1,280	5	750	2	125	2	125	3	150	2	75	2	25	1	20	1	5	1	5
2	Analisis Kepegawaian Pertama	8	1,280	5	750	2	125	2	125	3	150	2	75	2	25	1	20	1	5	1	5
3	Analisis Kepegawaian Pelaksana Lanjutan	7	1,005	4	550	2	125	2	125	2	75	2	75	2	25	1	20	1	5	1	5
4	Arsiparis Penyelia	8	1,280	5	750	2	125	2	125	3	150	2	75	2	25	1	20	1	5	1	5
5	Arsiparis Pertama	8	1,280	5	750	2	125	2	125	3	150	2	75	2	25	1	20	1	5	1	5
6	Arsiparis Pelaksana Lanjutan	7	1,005	4	550	2	125	2	125	2	75	2	75	2	25	1	20	1	5	1	5
7	Arsiparis Pelaksana	6	740	4	550	1	25	1	25	1	25	2	75	1	10	1	20	1	5	1	5
8	Dokter Pertama	9	1,355	5	750	2	125	2	125	3	150	3	150	2	25	1	20	1	5	1	5
9	Pengelola Pengadaan Barang/Jasa Pertama	8	1,280	5	750	2	125	2	125	3	150	2	75	2	25	1	20	1	5	1	5
10	Perawat Pelaksana	6	740	4	550	1	25	1	25	1	25	2	75	1	10	1	20	1	5	1	5
11	Pranata Humas Penyelia	8	1,280	5	750	2	125	2	125	3	150	2	75	2	25	1	20	1	5	1	5
12	Pranata Humas Pertama	8	1,280	5	750	2	125	2	125	3	150	2	75	2	25	1	20	1	5	1	5
13	Pranata Humas Pelaksana Lanjutan	7	1,005	4	550	2	125	2	125	2	75	2	75	2	25	1	20	1	5	1	5
14	Pranata Humas Pelaksana	6	740	4	550	1	25	1	25	1	25	2	75	1	10	1	20	1	5	1	5
15	Pranata Komputer Muda	9	1,355	5	750	2	125	2	125	3	150	3	150	2	25	1	20	1	5	1	5
16	Pranata Komputer Penyelia	8	1,280	5	750	2	125	2	125	3	150	2	75	2	25	1	20	1	5	1	5
17	Pranata Komputer Pertama	8	1,280	5	750	2	125	2	125	3	150	2	75	2	25	1	20	1	5	1	5
18	Pranata Komputer Pelaksana Lanjutan	7	1,005	4	550	2	125	2	125	2	75	2	75	2	25	1	20	1	5	1	5
19	Pranata Komputer Pelaksana	6	740	4	550	1	25	1	25	1	25	2	75	1	10	1	20	1	5	1	5
20	Pranata Laboratorium Kesehatan Muda	9	1,355	5	750	2	125	2	125	3	150	3	150	2	25	1	20	1	5	1	5
21	Pranata Laboratorium Kesehatan Pertama	8	1,280	5	750	2	125	2	125	3	150	2	75	2	25	1	20	1	5	1	5
22	Pranata Laboratorium Kesehatan Pelaksana Lanjutan	7	1,005	4	550	2	125	2	125	2	75	2	75	2	25	1	20	1	5	1	5
23	Pranata Laboratorium Kesehatan Pelaksana	6	740	4	550	1	25	1	25	1	25	2	75	1	10	1	20	1	5	1	5
24	Pranata Laboratorium Pendidikan Muda	9	1,355	5	750	2	125	2	125	3	150	3	150	2	25	1	20	1	5	1	5
25	Pranata Laboratorium Pendidikan Penyelia	8	1,280	5	750	2	125	2	125	3	150	2	75	2	25	1	20	1	5	1	5
26	Pranata Laboratorium Pendidikan Pertama	8	1,280	5	750	2	125	2	125	3	150	2	75	2	25	1	20	1	5	1	5
27	Pranata Laboratorium Pendidikan Pelaksana Lanjutan	7	1,005	4	550	2	125	2	125	2	75	2	75	2	25	1	20	1	5	1	5
28	Pranata Laboratorium Pendidikan Pelaksana	6	740	4	550	1	25	1	25	1	25	2	75	1	10	1	20	1	5	1	5

NO	NAMA JABATAN	KELAS JABATAN	HARGA JABATAN	Faktor 1 Pengetahuan (Level 1-9)		Faktor 2 Pengawasan (Level 1-5)		Faktor 3 Pedoman (Level 1-5)		Faktor 4 Kompleksitas (Level 1-6)		Faktor 5 R. Lingkup dan Pengaruh (Level 1-6)		Faktor 6 Hubungan Pribadi (Level 1-4)		Faktor 7 Tujuan Hubungan (Level 1-4)		Faktor 8 Tuntutan Fisik (Level 1-3)		Faktor 9 Lingkungan Kerja (Level 1-3)	
1	2	3	4	5		6		7		8		9		10		11		12		13	
29	Pustakawan Muda	9	1,355	5	750	2	125	2	125	3	150	3	150	2	25	1	20	1	5	1	5
30	Pustakawan Penyelia	8	1,280	5	750	2	125	2	125	3	150	2	75	2	25	1	20	1	5	1	5
31	Pustakawan Pertama	8	1,280	5	750	2	125	2	125	3	150	2	75	2	25	1	20	1	5	1	5
32	Pustakawan Pelaksana Lanjutan	7	1,005	4	550	2	125	2	125	2	75	2	75	2	25	1	20	1	5	1	5
33	Pustakawan Pelaksana	6	740	4	550	1	25	1	25	1	25	2	75	1	10	1	20	1	5	1	5
	JABATAN FUNGSIONAL UMUM																				
34	Pengelola Poliklinik	8	1,280	5	750	2	125	2	125	3	150	2	75	2	25	1	20	1	5	1	5
35	Analisis Barang Milik Negara	7	1,005	4	550	2	125	2	125	2	75	2	75	2	25	1	20	1	5	1	5
36	Analisis Data dan Informasi	7	1,005	4	550	2	125	2	125	2	75	2	75	2	25	1	20	1	5	1	5
37	Analisis Data Pendidikan	7	1,005	4	550	2	125	2	125	2	75	2	75	2	25	1	20	1	5	1	5
38	Analisis Kebutuhan Sarana Pendidikan	7	1,005	4	550	2	125	2	125	2	75	2	75	2	25	1	20	1	5	1	5
39	Analisis Kerja Sama	7	1,005	4	550	2	125	2	125	2	75	2	75	2	25	1	20	1	5	1	5
40	Analisis Organisasi dan Tata Laksana	7	1,005	4	550	2	125	2	125	2	75	2	75	2	25	1	20	1	5	1	5
41	Analisis Pelaksanaan Program dan Anggaran	7	1,005	4	550	2	125	2	125	2	75	2	75	2	25	1	20	1	5	1	5
42	Analisis Perencanaan Program dan Anggaran	7	1,005	4	550	2	125	2	125	2	75	2	75	2	25	1	20	1	5	1	5
43	Bendahara Penerimaan	7	1,005	4	550	2	125	2	125	2	75	2	75	2	25	1	20	1	5	1	5
44	Bendahara Pengeluaran	7	1,005	4	550	2	125	2	125	2	75	2	75	2	25	1	20	1	5	1	5
45	Pengelola Sistem dan Jaringan	7	1,005	4	550	2	125	2	125	2	75	2	75	2	25	1	20	1	5	1	5
46	Penyusun Data dan Informasi	7	1,005	4	550	2	125	2	125	2	75	2	75	2	25	1	20	1	5	1	5
47	Penyusun Informasi dan Publikasi	7	1,005	4	550	2	125	2	125	2	75	2	75	2	25	1	20	1	5	1	5
48	Penyusun Laporan Keuangan	7	1,005	4	550	2	125	2	125	2	75	2	75	2	25	1	20	1	5	1	5
49	Penyusun Program dan Anggaran	7	1,005	4	550	2	125	2	125	2	75	2	75	2	25	1	20	1	5	1	5
50	Bendahara Pengeluaran Pembantu	6	740	4	550	1	25	1	25	1	25	2	75	1	10	1	20	1	5	1	5
51	Pengelola Laman	6	740	4	550	1	25	1	25	1	25	2	75	1	10	1	20	1	5	1	5
52	Pengelola Program Minat, bakat dan Penalaran Mahasiswa	6	740	4	550	1	25	1	25	1	25	2	75	1	10	1	20	1	5	1	5
53	Pengelola Pustaka Elektronik	6	740	4	550	1	25	1	25	1	25	2	75	1	10	1	20	1	5	1	5
54	Pengelola Sistem Informasi Perguruan Tinggi	6	740	4	550	1	25	1	25	1	25	2	75	1	10	1	20	1	5	1	5
55	Pengelola Sistem Informasi Persuratan	6	740	4	550	1	25	1	25	1	25	2	75	1	10	1	20	1	5	1	5
56	Pengelola Wisma	6	740	4	550	1	25	1	25	1	25	2	75	1	10	1	20	1	5	1	5
57	Pengolah bahan informasi dan publikasi	6	740	4	550	1	25	1	25	1	25	2	75	1	10	1	20	1	5	1	5
58	Pengolah Bahan Informasi dan Publikasi Kegiatan Kemahasiswaan	6	740	4	550	1	25	1	25	1	25	2	75	1	10	1	20	1	5	1	5
59	Pengolah Bahan Pustaka	6	740	4	550	1	25	1	25	1	25	2	75	1	10	1	20	1	5	1	5
60	Pengolah Data Akademik	6	740	4	550	1	25	1	25	1	25	2	75	1	10	1	20	1	5	1	5
61	Pengolah Data Alumni	6	740	4	550	1	25	1	25	1	25	2	75	1	10	1	20	1	5	1	5
62	Pengolah Data Barang Milik Negara	6	740	4	550	1	25	1	25	1	25	2	75	1	10	1	20	1	5	1	5
63	Pengolah Data Beasiswa	6	740	4	550	1	25	1	25	1	25	2	75	1	10	1	20	1	5	1	5
64	Pengolah Data Informasi	6	740	4	550	1	25	1	25	1	25	2	75	1	10	1	20	1	5	1	5

NO	NAMA JABATAN	KELAS JABATAN	HARGA JABATAN	Faktor 1 Pengetahuan (Level 1-9)		Faktor 2 Pengawasan (Level 1-5)		Faktor 3 Pedoman (Level 1-5)		Faktor 4 Kompleksitas (Level 1-6)		Faktor 5 R. Lingkup dan Pengaruh (Level 1-6)		Faktor 6 Hubungan Pribadi (Level 1-4)		Faktor 7 Tujuan Hubungan (Level 1-4)		Faktor 8 Tuntutan Fisik (Level 1-3)		Faktor 9 Lingkungan Kerja (Level 1-3)	
1	2	3	4	5		6		7		8		9		10		11		12		13	
65	Pengolah Data dan Informasi Penelitian dan Pengabdian Pada Masyarakat	6	740	4	550	1	25	1	25	1	25	2	75	1	10	1	20	1	5	1	5
66	Pengolah Data dan Informasi Pengembangan Pembelajaran dan Penjaminan Mutu	6	740	4	550	1	25	1	25	1	25	2	75	1	10	1	20	1	5	1	5
67	Pengolah Data Kepegawaian	6	740	4	550	1	25	1	25	1	25	2	75	1	10	1	20	1	5	1	5
68	Pengolah Data Kerja Sama	6	740	4	550	1	25	1	25	1	25	2	75	1	10	1	20	1	5	1	5
69	Pengolah Data Ketatalaksanaan	6	740	4	550	1	25	1	25	1	25	2	75	1	10	1	20	1	5	1	5
70	Pengolah Data Keuangan	6	740	4	550	1	25	1	25	1	25	2	75	1	10	1	20	1	5	1	5
71	Pengolah Data Pelaksanaan Program dan Anggaran	6	740	4	550	1	25	1	25	1	25	2	75	1	10	1	20	1	5	1	5
72	Pengolah Data Pendidikan	6	740	4	550	1	25	1	25	1	25	2	75	1	10	1	20	1	5	1	5
73	Pengolah Data Program dan Anggaran	6	740	4	550	1	25	1	25	1	25	2	75	1	10	1	20	1	5	1	5
74	Pengolah Data Program, Anggaran, dan Laporan	6	740	4	550	1	25	1	25	1	25	2	75	1	10	1	20	1	5	1	5
75	Pengolah Data Registrasi	6	740	4	550	1	25	1	25	1	25	2	75	1	10	1	20	1	5	1	5
76	Pengolah Data Sarana dan Prasarana Pendidikan	6	740	4	550	1	25	1	25	1	25	2	75	1	10	1	20	1	5	1	5
77	Pengolah Surat Perintah Membayar	6	740	4	550	1	25	1	25	1	25	2	75	1	10	1	20	1	5	1	5
78	Pengolah Surat Permintaan Pembayaran	6	740	4	550	1	25	1	25	1	25	2	75	1	10	1	20	1	5	1	5
79	Sekretaris Pimpinan	6	740	4	550	1	25	1	25	1	25	2	75	1	10	1	20	1	5	1	5
80	Operator Mesin Cetak	5	590	3	350	2	125	1	25	1	25	1	25	1	10	1	20	1	5	1	5
81	Pemroses Mutasi Kepegawaian	5	590	3	350	2	125	1	25	1	25	1	25	1	10	1	20	1	5	1	5
82	Penata Arsip	5	590	3	350	2	125	1	25	1	25	1	25	1	10	1	20	1	5	1	5
83	Penata Dokumen	5	590	3	350	2	125	1	25	1	25	1	25	1	10	1	20	1	5	1	5
84	Penata Dokumen Keuangan	5	590	3	350	2	125	1	25	1	25	1	25	1	10	1	20	1	5	1	5
85	Penata Usaha Pimpinan	5	590	3	350	2	125	1	25	1	25	1	25	1	10	1	20	1	5	1	5
86	Pengadministrasi Akademik	5	590	3	350	2	125	1	25	1	25	1	25	1	10	1	20	1	5	1	5
87	Pengadministrasi Barang Milik Negara	5	590	3	350	2	125	1	25	1	25	1	25	1	10	1	20	1	5	1	5
88	Pengadministrasi Beasiswa	5	590	3	350	2	125	1	25	1	25	1	25	1	10	1	20	1	5	1	5
89	Pengadministrasi Belanja Pegawai	5	590	3	350	2	125	1	25	1	25	1	25	1	10	1	20	1	5	1	5
90	Pengadministrasi Data Registrasi	5	590	3	350	2	125	1	25	1	25	1	25	1	10	1	20	1	5	1	5
91	Pengadministrasi Kemahasiswaan dan Alumni	5	590	3	350	2	125	1	25	1	25	1	25	1	10	1	20	1	5	1	5
92	Pengadministrasi Kendaraan Dinas	5	590	3	350	2	125	1	25	1	25	1	25	1	10	1	20	1	5	1	5
93	Pengadministrasi Kerja sama	5	590	3	350	2	125	1	25	1	25	1	25	1	10	1	20	1	5	1	5
94	Pengadministrasi Kerumahtanggaan	5	590	3	350	2	125	1	25	1	25	1	25	1	10	1	20	1	5	1	5
95	Pengadministrasi Layanan Informasi dan Publikasi	5	590	3	350	2	125	1	25	1	25	1	25	1	10	1	20	1	5	1	5
96	Pengadministrasi Layanan Kegiatan Kemahasiswaan	5	590	3	350	2	125	1	25	1	25	1	25	1	10	1	20	1	5	1	5
97	Pengadministrasi Layanan Kesejahteraan Mahasiswa	5	590	3	350	2	125	1	25	1	25	1	25	1	10	1	20	1	5	1	5
98	Pengadministrasi Minat, Bakat, dan Penalaran Mahasiswa	5	590	3	350	2	125	1	25	1	25	1	25	1	10	1	20	1	5	1	5
99	Pengadministrasi Pendidikan dan Evaluasi	5	590	3	350	2	125	1	25	1	25	1	25	1	10	1	20	1	5	1	5
100	Pengadministrasi Peraturan Perundang-undangan	5	590	3	350	2	125	1	25	1	25	1	25	1	10	1	20	1	5	1	5
101	Pengadministrasi Perpustakaan	5	590	3	350	2	125	1	25	1	25	1	25	1	10	1	20	1	5	1	5
102	Pengadministrasi Persuratan	5	590	3	350	2	125	1	25	1	25	1	25	1	10	1	20	1	5	1	5
103	Pengadministrasi Poliklinik	5	590	3	350	2	125	1	25	1	25	1	25	1	10	1	20	1	5	1	5

NO	NAMA JABATAN	KELAS JABATAN	HARGA JABATAN	Faktor 1 Pengetahuan (Level 1-9)		Faktor 2 Pengawasan (Level 1-5)		Faktor 3 Pedoman (Level 1-5)		Faktor 4 Kompleksitas (Level 1-6)		Faktor 5 R. Lingkup dan Pengaruh (Level 1-6)		Faktor 6 Hubungan Pribadi (Level 1-4)		Faktor 7 Tujuan Hubungan (Level 1-4)		Faktor 8 Tuntutan Fisik (Level 1-3)		Faktor 9 Lingkungan Kerja (Level 1-3)	
1	2	3	4	5		6		7		8		9		10		11		12		13	
104	Pengadministrasi Program dan Anggaran	5	590	3	350	2	125	1	25	1	25	1	25	1	10	1	20	1	5	1	5
105	Pengadministrasi Program dan Laporan	5	590	3	350	2	125	1	25	1	25	1	25	1	10	1	20	1	5	1	5
106	Pengadministrasi Sarana Pendidikan	5	590	3	350	2	125	1	25	1	25	1	25	1	10	1	20	1	5	1	5
107	Pengadministrasi Umum	5	590	3	350	2	125	1	25	1	25	1	25	1	10	1	20	1	5	1	5
108	Teknisi Komputer	5	590	3	350	2	125	1	25	1	25	1	25	1	10	1	20	1	5	1	5
109	Teknisi Laboratorium	5	590	3	350	2	125	1	25	1	25	1	25	1	10	1	20	1	5	1	5
110	Teknisi Laboratorium Bahasa	5	590	3	350	2	125	1	25	1	25	1	25	1	10	1	20	1	5	1	5
111	Teknisi Sarana dan Prasarana Kantor	5	590	3	350	2	125	1	25	1	25	1	25	1	10	1	20	1	5	1	5
112	Teknisi Sarana dan Prasarana Pendidikan	5	590	3	350	2	125	1	25	1	25	1	25	1	10	1	20	1	5	1	5
113	Ajudan Rektor	4	440	2	200	1	25	2	125	1	25	1	25	1	10	1	20	1	5	1	5
114	Komandan Petugas Keamanan	4	440	2	200	1	25	2	125	1	25	1	25	1	10	1	20	1	5	1	5
115	Operator Telepon	3	340	2	200	1	25	1	25	1	25	1	25	1	10	1	20	1	5	1	5
116	Caraka	3	340	2	200	1	25	1	25	1	25	1	25	1	10	1	20	1	5	1	5
117	Pengemudi	3	340	2	200	1	25	1	25	1	25	1	25	1	10	1	20	1	5	1	5
118	Petugas Keamanan	3	340	2	200	1	25	1	25	1	25	1	25	1	10	1	20	1	5	1	5
119	Pramu cetak	3	340	2	200	1	25	1	25	1	25	1	25	1	10	1	20	1	5	1	5
120	Pramu Wisma	3	340	2	200	1	25	1	25	1	25	1	25	1	10	1	20	1	5	1	5
121	Pramu Kantor	1	205	1	50	1	25	1	25	1	25	1	25	1	10	1	20	2	20	1	5

Salinan sesuai dengan aslinya
Kepala Biro Hukum dan Organisasi
Kementerian Riset, Teknologi, dan Pendidikan Tinggi,

TTD.

Ani Nurdiani Azizah
NIP. 195812011985032001

MENTERI RISET, TEKNOLOGI, DAN PENDIDIKAN TINGGI
REPUBLIK INDONESIA,

TTD.

MOHAMAD NASIR

PETA JABATAN
BIRO AKADEMIK DAN KEMAHASISWAN
UNIVERSITAS LAMPUNG

Rekapitulasi	Jumlah		
	B	K	F
Eselon II	1	1	0
Eselon III	2	2	0
Eselon IV	5	5	0
JFT	0	0	0
JFU	12	42	-30
	20	50	-30

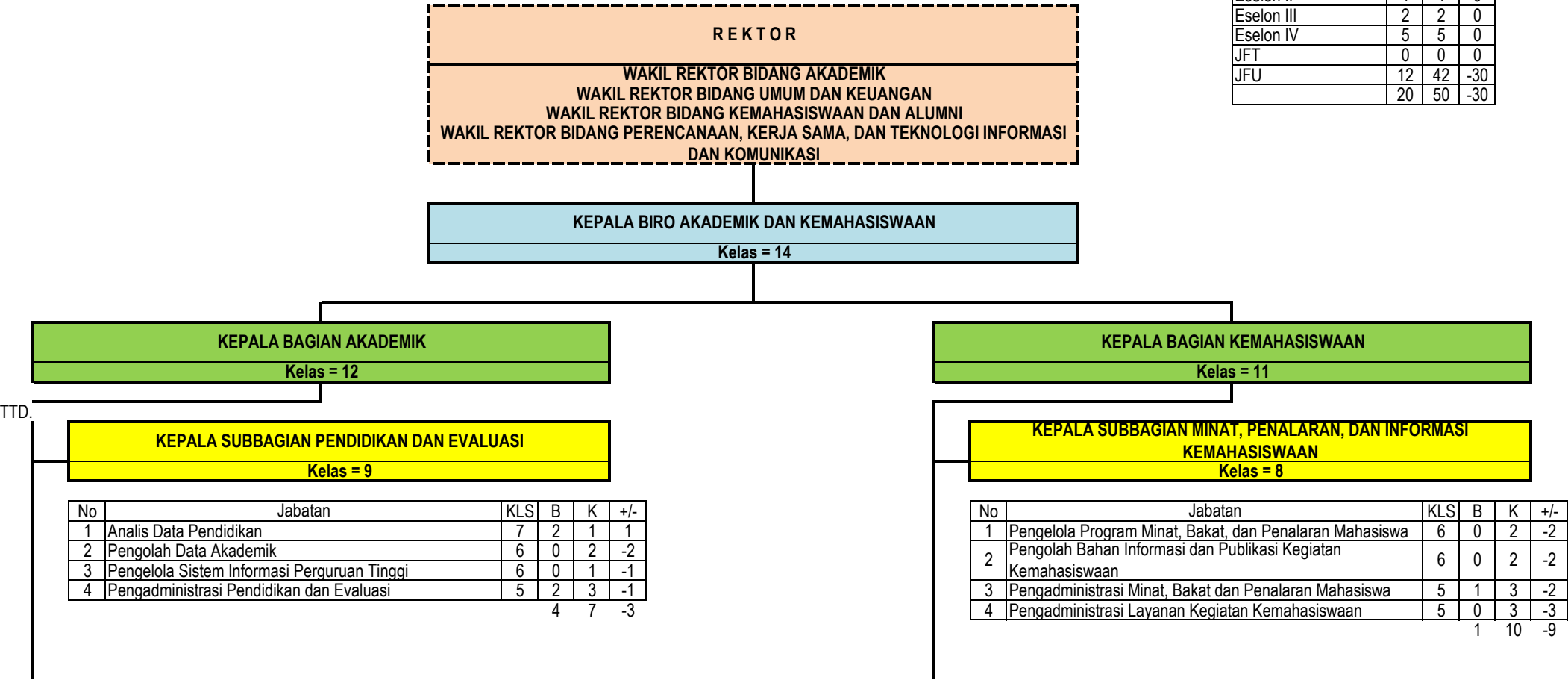

KEPALA SUBBAGIAN REGISTRASI DAN STATISTIK**Kelas = 9**

No	Jabatan	KLS	B	K	+/-
1	Penyusun Data dan Informasi	7	0	1	-1
2	Pengolah Data Registrasi	6	1	2	-1
3	Pengadministrasi Data Registrasi	5	4	4	0
		5	7	-2	

KEPALA SUBBAGIAN SARANA PENDIDIKAN**Kelas = 9**

No	Jabatan	KLS	B	K	+/-
1	Analisis Kebutuhan Sarana Pendidikan	7	0	1	-1
2	Pengolah Data Sarana dan Prasarana Pendidikan	6	1	2	-1
3	Pengadministrasi Sarana Pendidikan	5	0	4	-4
4	Pengadministrasi Umum	5	0	1	-1
		1	8	-7	

KEPALA SUBBAGIAN KESEJAHTERAAN MAHASISWA DAN ALUMNI**Kelas = 8**

No	Jabatan	KLS	B	K	+/-
1	Pengolah Data Beasiswa	6	1	2	-1
2	Pengolah Data Alumni	6	0	2	-2
3	Pengadministrasi Layanan Kesejahteraan Mahasiswa	5	0	3	-3
4	Pengadministrasi Kemahasiswaan dan Alumni	5	0	3	-3
		1	10	-9	

PETA JABATAN
BIRO KEUANGAN DAN UMUM
UNIVERSITAS LAMPUNG

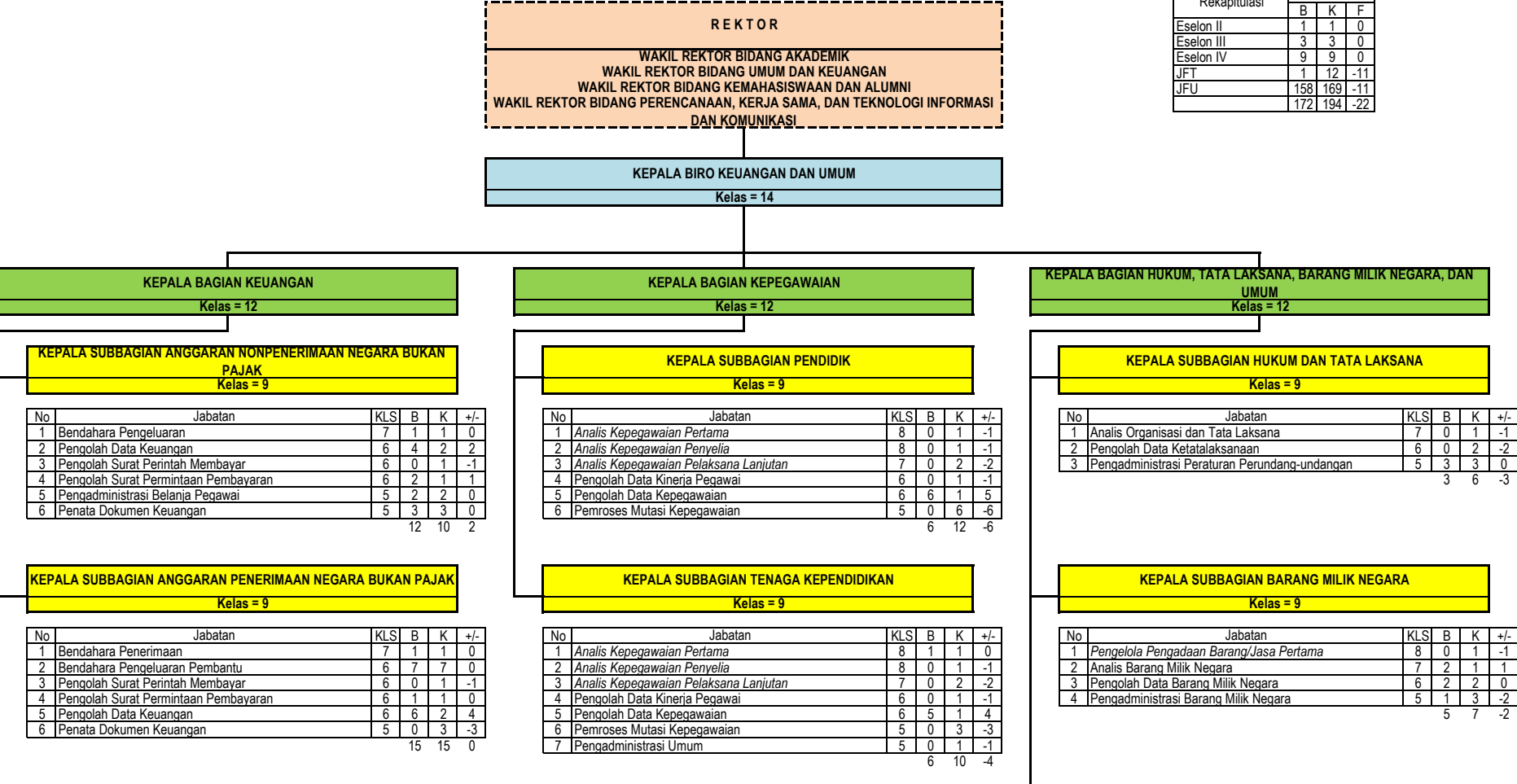

Rekapitulasi	Jumlah		
	B	K	F
Eselon II	1	1	0
Eselon III	3	3	0
Eselon IV	9	9	0
JFT	1	12	-11
JFU	158	169	-11
	172	194	-22

KEPALA SUBBAGIAN AKUNTANSI DAN PELAPORAN					
Kelas = 9					
No	Jabatan	KLS	B	K	+/-
1	Penyusun Laporan Keuangan	7	2	1	1
2	Pengolah Data Keuangan	6	0	1	-1
3	Penata Dokumen Keuangan	5	0	2	-2
4	Pengadministrasi Umum	5	1	1	0
		3	5	-2	

KEPALA SUBBAGIAN TATA USAHA DAN PROTOKOL					
Kelas = 8					
No	Jabatan	KLS	B	K	+/-
1	Sekretaris Pimpinan	6	0	1	-1
2	Pengelola Sistem Informasi Persuratan	6	0	1	-1
3	Pengadministrasi Persuratan	5	2	2	0
4	Penata Usaha Pimpinan	5	3	4	-1
5	Penata Arsip	5	0	1	-1
6	Ajudan Rektor	4	1	1	0
7	Caraka	3	7	3	4
8	Operator Telepon	3	1	2	-1
		14	15	-1	

KEPALA SUBBAGIAN RUMAH TANGGA					
Kelas = 9					
No	Jabatan	KLS	B	K	+/-
1	Dokter Pertama	8	0	1	-1
2	Perawat Pelaksana	6	0	2	-2
3	Pengelola Poliklinik	8	0	1	-1
4	Pengelola Wisma	6	0	2	-2
5	Pengadministrasi Poliklinik	5	0	2	-2
6	Pengadministrasi Kerumahtanggaan	5	5	5	0
7	Pengadministrasi Kendaraan Dinas	5	0	1	-1
8	Teknisi Sarana dan Prasarana Kantor	5	6	6	0
9	Operator Mesin Cetak	5	4	4	0
10	Komandan Petugas Keamanan	4	1	1	0
11	Pramu Wisma	3	0	4	-4
12	Pengemudi	3	4	7	-3
13	Petugas Keamanan	3	52	52	0
14	Pramu Cetak	3	1	3	-2
15	Pramu Kantor	1	22	10	12
		95	101	-6	

Rekapitulasi	Jumlah		
	B	K	F
Eselon II	1	1	0
Eselon III	2	2	0
Eselon IV	4	4	0
JFT	0	4	-4
JFU	9	26	-17
	16	37	-21

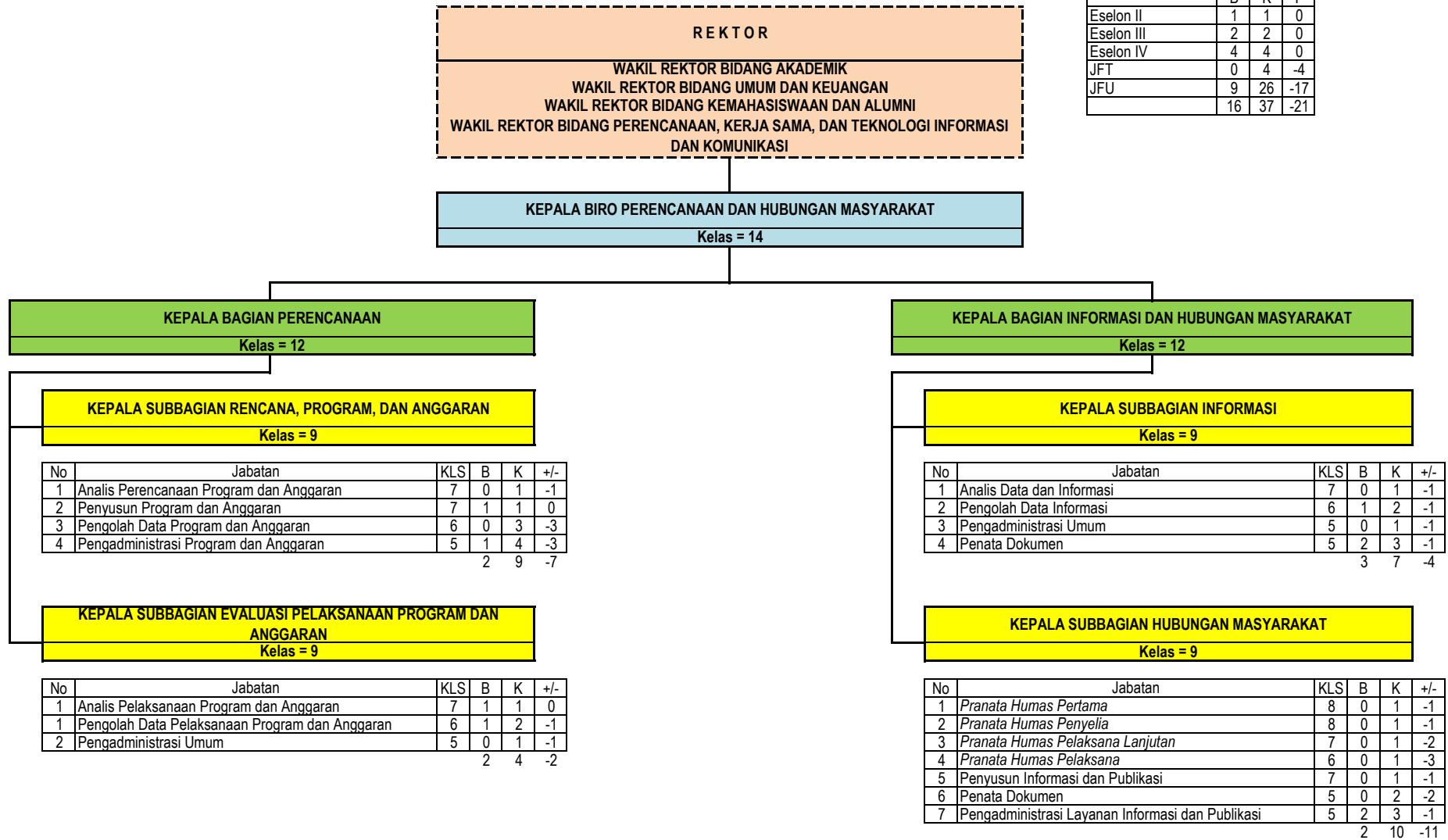

PETA JABATAN
FAKULTAS EKONOMI DAN BISNIS
UNIVERSITAS LAMPUNG

DEKAN
WAKIL DEKAN BIDANG AKADEMIK DAN KERJA SAMA
WAKIL DEKAN BIDANG UMUM DAN KEUANGAN
WAKIL DEKAN BIDANG KEMAHASISWAAN DAN ALUMNI

KEPALA BAGIAN TATA USAHA
Kelas = 11

KEPALA SUBBAGIAN PERENCANAAN DAN KEPEGAWAIAN
Kelas = 8

No	Jabatan	KLS	B	K	+/-
1	Penyolah Data Program, Anggaran, dan Laporan	6	0	1	-1
2	Penyolah Bahan Informasi dan Publikasi	6	0	1	-1
3	Pemroses Mutasi Kepegawaian	5	5	3	2
		5	5	0	

KEPALA SUBBAGIAN AKADEMIK
Kelas = 8

No	Jabatan	KLS	B	K	+/-
1	Penyolah Data Akademik	6	3	2	1
2	Pengadministrasi Akademik	5	10	6	4
3	Pengadministrasi Sarana Pendidikan	5	3	6	-3
4	Teknisi Sarana dan Prasarana Pendidikan	5	0	3	-3
		16	17	-1	

KEPALA SUBBAGIAN KEMAHASISWAAN DAN ALUMNI
Kelas = 8

No	Jabatan	KLS	B	K	+/-
1	Pengadministrasi Kemahasiswaan dan Alumni	5	2	3	-1
2	Pengadministrasi Beasiswa	5	0	3	-3
		2	6	-1	

KEPALA SUBBAGIAN KEUANGAN DAN UMUM
Kelas = 8

No	Jabatan	KLS	B	K	+/-
1	Bendahara Pengeluaran Pembantu	6	1	1	0
2	Penata Dokumen Keuangan	5	3	2	1
3	Penata Usaha Pimpinan	5	2	1	1
4	Pengadministrasi Barang Milik Negara	5	1	1	0
5	Pengadministrasi Persuratan	5	0	2	-2
6	Pengadministrasi Kerumahtanggaan	5	4	3	1
7	Teknisi Sarana dan Prasarana Kantor	5	2	3	-1
8	Caraka	3	3	3	0
9	Pengemudi	3	0	1	-1
10	Pramu Kantor	1	2	2	0
		18	19	-1	

JURUSAN

No	Jabatan	KLS	B	K	+/-
1	Ketua Jurusan				
2	Sekretaris Jurusan				
3	Dosen				
	a. Guru Besar				
	b. Lektor Kepala				
	c. Lektor				
	d. Asisten Ahli				
4	Koordinator Program Studi				

Rekapitulasi	Jumlah		
	B	K	F
Eselon II	0	0	0
Eselon III	1	1	0
Eselon IV	4	4	0
JFT	0	0	0
JFU	41	47	-6
	46	52	-6

PETA JABATAN
FAKULTAS HUKUM
UNIVERSITAS LAMPUNG

DEKAN
WAKIL DEKAN BIDANG AKADEMIK DAN KERJA SAMA
WAKIL DEKAN BIDANG UMUM DAN KEUANGAN
WAKIL DEKAN BIDANG KEMAHASISWAAN DAN ALUMNI

KEPALA BAGIAN TATA USAHA
Kelas = 11

KEPALA SUBBAGIAN PERENCANAAN DAN KEPEGAWAIAN
Kelas = 8

No	Jabatan	KLS	B	K	+/-
1	Penyolah Data Program, Anggaran, dan Laporan	6	0	1	-1
2	Penyolah Bahan Informasi dan Publikasi	6	0	1	-1
3	Pemroses Mutasi Kepegawaian	5	2	3	-1
			2	5	-3

KEPALA SUBBAGIAN AKADEMIK
Kelas = 8

No	Jabatan	KLS	B	K	+/-
1	Penyolah Data Akademik	6	1	2	-1
2	Pengadministrasi Akademik	5	7	8	-1
3	Pengadministrasi Sarana Pendidikan	5	1	6	-5
4	Teknisi Sarana dan Prasarana Pendidikan	5	0	4	-4
			9	20	-11

KEPALA SUBBAGIAN KEMAHASISWAAN DAN ALUMNI
Kelas = 8

No	Jabatan	KLS	B	K	+/-
1	Pengadministrasi Kemahasiswaan dan Alumni	5	3	3	0
2	Pengadministrasi Beasiswa	5	0	3	-3
			3	6	0

KEPALA SUBBAGIAN KEUANGAN DAN UMUM
Kelas = 8

No	Jabatan	KLS	B	K	+/-
1	Bendahara Pengeluaran Pembantu	6	1	1	0
2	Penata Dokumen Keuangan	5	1	1	0
3	Penata Usaha Pimpinan	5	1	1	0
4	Pengadministrasi Barang Milik Negara	5	1	1	0
5	Pengadministrasi Persuratan	5	0	2	-2
6	Pengadministrasi Kerumahtanggaan	5	0	4	-4
7	Teknisi Sarana dan Prasarana Kantor	5	0	4	-4
8	Caraka	3	0	1	-1
9	Pengemudi	3	0	1	-1
10	Pramu Kantor	1	11	8	3
			15	24	-9

Rekapitulasi	Jumlah		
	B	K	F
Eselon II	0	0	0
Eselon III	1	1	0
Eselon IV	4	4	0
JFT	0	0	0
JFU	29	55	-26
	34	60	-26

JURUSAN

No	Jabatan	KLS	B	K	+/-
1	Ketua Jurusan				
2	Sekretaris Jurusan				
3	Dosen				
	a. Guru Besar				
	b. Lektor Kepala				
	c. Lektor				
	d. Asisten Ahli				
4	Koordinator Program Studi				

PETA JABATAN
FAKULTAS KEGURUAN DAN ILMU PENDIDIKAN
UNIVERSITAS LAMPUNG

DEKAN
WAKIL DEKAN BIDANG AKADEMIK DAN KERJA SAMA
WAKIL DEKAN BIDANG UMUM DAN KEUANGAN
WAKIL DEKAN BIDANG KEMAHASISWAAN DAN ALUMNI

JURUSAN

No	Jabatan	KLS	B	K	+/-
1	Ketua Jurusan				
2	Sekretaris Jurusan				
3	Dosen				
	a. Guru Besar				
	b. Lektor Kepala				
	c. Lektor				
	d. Asisten Ahli				
4	Koordinator Program Studi				
5	Teknisi Laboratorium	5	1	1	0
		1	1		0

No	Jabatan	KLS	B	K	+/-
1	Penqolah Data Program, Anggaran, dan Laporan	6	2	1	1
2	Penqolah Bahan Informasi dan Publikasi	6	0	1	-1
3	Pemroses Mutasi Kepegawaian	5	2	3	-1
			4	5	-1

KEPALA BAGIAN TATA USAHA
Kelas = 11

KEPALA SUBBAGIAN PERENCANAAN DAN KEPEGAWAIAN
Kelas = 8

No	Jabatan	KLS	B	K	+/-
1	Penqolah Data Akademik	6	6	2	4
2	Pengadministrasi Akademik	5	7	8	-1
3	Pengadministrasi Sarana Pendidikan	5	6	8	-2
4	Teknisi Sarana dan Prasarana Pendidikan	5	0	4	-4
			19	22	-3

KEPALA SUBBAGIAN KEMAHASISWAAN DAN ALUMNI
Kelas = 8

No	Jabatan	KLS	B	K	+/-
1	Pengadministrasi Kemahasiswaan dan Alumni	5	2	3	-1
2	Pengadministrasi Beasiswa	5	0	3	-3
			2	6	-1

KEPALA SUBBAGIAN KEUANGAN DAN UMUM
Kelas = 8

No	Jabatan	KLS	B	K	+/-
1	Bendahara Pengeluaran Pembantu	6	1	1	0
2	Penata Dokumen Keuangan	5	2	2	0
3	Penata Usaha Pimpinan	5	2	1	1
4	Pengadministrasi Barang Milik Negara	5	1	2	-1
5	Pengadministrasi Persuratan	5	0	2	-2
6	Pengadministrasi Kerumahtanggaan	5	4	4	0
7	Teknisi Sarana dan Prasarana Kantor	5	1	2	-1
8	Caraka	3	0	1	-1
9	Pengemudi	3	0	1	-1
10	Pramu Kantor	1	14	4	10
			25	20	5

Rekapitulasi	Jumlah		
	B	K	F
Eselon II	0	0	0
Eselon III	1	1	0
Eselon IV	4	4	0
JFT	0	0	0
JFU	51	54	-3
	56	59	-3

PETA JABATAN
FAKULTAS PERTANIAN
UNIVERSITAS LAMPUNG

DEKAN
WAKIL DEKAN BIDANG AKADEMIK DAN KERJA SAMA
WAKIL DEKAN BIDANG UMUM DAN KEUANGAN
WAKIL DEKAN BIDANG KEMAHASISWAAN DAN ALUMNI

JURUSAN

No	Jabatan	KLS	B	K	+/-
1	Ketua Jurusan				
2	Sekretaris Jurusan				
3	Dosen				
	a Guru Besar				
	b Lektor Kepala				
	c Lektor				
	d Asisten Ahli				
4	Koordinator Program Studi				
5	Pranata Laboratorium Pendidikan Muda	9	3	2	1
6	Pranata Laboratorium Pendidikan Pertama	8	2	4	-2
7	Pranata Laboratorium Pendidikan Penyelia	8	0	1	-1
8	Pranata Laboratorium Pendidikan Pelaksana Lanjutan	7	6	12	-6
9	Pranata Laboratorium Pendidikan Pelaksana	6	3	6	-3
10	Teknisi Laboratorium	5	5	6	-1
		5	6		-1

Rekapitulasi	Jumlah		
	B	K	F
Eselon II	0	0	0
Eselon III	1	1	0
Eselon IV	4	4	0
JFT	14	25	-11
JFU	39	60	-21
	58	90	-32

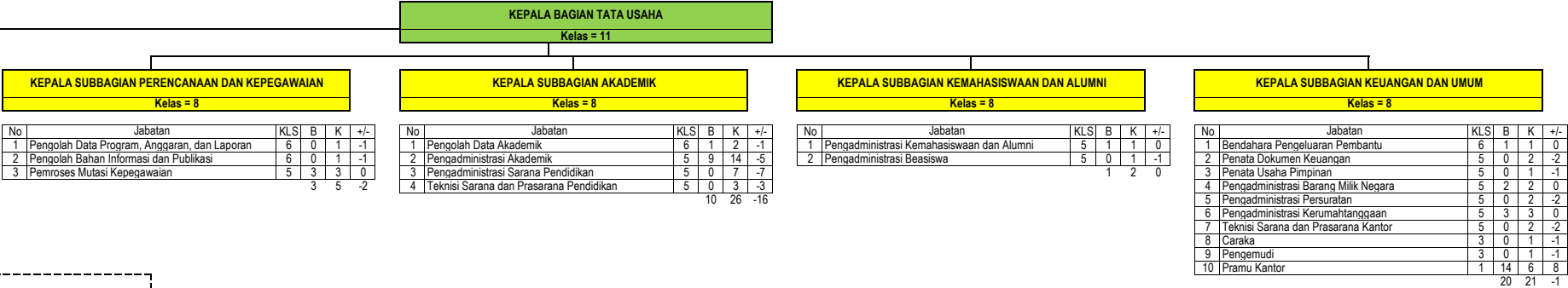

PETA JABATAN
FAKULTAS TEKNIK
UNIVERSITAS LAMPUNG

DEKAN
WAKIL DEKAN BIDANG AKADEMIK DAN KERJA SAMA
WAKIL DEKAN BIDANG UMUM DAN KEUANGAN
WAKIL DEKAN BIDANG KEMAHASISWAAN DAN ALUMNI

JURUSAN

No	Jabatan	KLS	B	K	+/-
1	Ketua Jurusan				
2	Sekretaris Jurusan				
3	Dosen				
a	Guru Besar				
b	Lektor Kepala				
c	Lektor				
d	Asisten Ahli				
4	Koordinator Program Studi				
5	Pranata Laboratorium Pendidikan Muda	9	4	2	2
6	Pranata Laboratorium Pendidikan Pertama	8	5	2	3
7	Pranata Laboratorium Pendidikan Pelaksana Lanjutan	7	7	10	-3
8	Pranata Laboratorium Pendidikan Pelaksana	6	3	10	-7
9	Teknisi Laboratorium	5	11	5	6
		11	5		6

KEPALA BAGIAN TATA USAHA
Kelas = 11

KEPALA SUBBAGIAN PERENCANAAN DAN KEPEGAWAIAN
Kelas = 8

No	Jabatan	KLS	B	K	+/-
1	Pengolah Data Program, Anggaran, dan Laporan	6	1	1	0
2	Pengolah Bahan Informasi dan Publikasi	6	0	1	-1
3	Pemroses Mutasi Kepegawaian	5	3	3	0
		4	5		-1

KEPALA SUBBAGIAN AKADEMIK
Kelas = 8

No	Jabatan	KLS	B	K	+/-
1	Pengolah Data Akademik	6	3	2	1
2	Pengadministrasi Akademik	5	4	10	-6
3	Pengadministrasi Sarana Pendidikan	5	3	5	-2
4	Teknisi Sarana dan Prasarana Pendidikan	5	0	3	-3
		10	20		-10

KEPALA SUBBAGIAN KEMAHASISWAAN DAN ALUMNI
Kelas = 8

No	Jabatan	KLS	B	K	+/-
1	Pengadministrasi Kemahasiswaan dan Alumni	5	2	3	-1
2	Pengadministrasi Beasiswa	5	0	2	-2
		2	5		-1

KEPALA SUBBAGIAN KEUANGAN DAN UMUM
Kelas = 8

No	Jabatan	KLS	B	K	+/-
1	Bendahara Pengeluaran Pembantu	6	1	1	0
2	Penata Dokumen Keuangan	5	3	1	2
3	Penata Usaha Pimpinan	5	0	1	-1
4	Pengadministrasi Barang Milik Negara	5	1	1	0
5	Pengadministrasi Persuratan	5	0	1	-1
6	Pengadministrasi Kerumahtanggaan	5	1	1	0
7	Teknisi Sarana dan Prasarana Kantor	5	0	1	-1
8	Caraka	3	2	1	1
9	Pengemudi	3	0	1	-1
10	Pramu Kantor	1	13	1	12
			21	10	11

Rekapitulasi	Jumlah		
	B	K	F
Eselon II	0	0	0
Eselon III	1	1	0
Eselon IV	4	4	0
JFT	19	24	-5
JFU	48	45	3
	72	74	-2

PETA JABATAN
FAKULTAS ILMU SOSIAL DAN POLITIK
UNIVERSITAS LAMPUNG

DEKAN
WAKIL DEKAN BIDANG AKADEMIK DAN KERJA SAMA
WAKIL DEKAN BIDANG UMUM DAN KEUANGAN
WAKIL DEKAN BIDANG KEMAHASISWAAN DAN ALUMNI

JURUSAN

No	Jabatan	KL	S	B	K	+	-
1	Ketua Jurusan						
2	Sekretaris Jurusan						
3	Dosen						
a	Guru Besar						
b	Lektor Kepala						
c	Lektor						
d	Asisten Ahli						
4	Koordinator Program Studi						

KEPALA BAGIAN TATA USAHA
Kelas = 11

KEPALA SUBBAGIAN PERENCANAAN DAN KEPEGAWAIAN
Kelas = 8

No	Jabatan	KL	S	B	K	+	-
1	Pengolah Data Program, Anggaran, dan Laporan	6	0	1	-1		
2	Pengolah Bahan Informasi dan Publikasi	6	0	1	-1		
3	Pemroses Mutasi Kepegawaian	5	2	2	0		
			2	4	-2		

KEPALA SUBBAGIAN AKADEMIK
Kelas = 8

No	Jabatan	KL	S	B	K	+	-
1	Pengolah Data Akademik	6	1	1	0		
2	Pengadministrasi Akademik	5	7	7	0		
3	Pengadministrasi Sarana Pendidikan	5	0	1	-1		
4	Teknisi Sarana dan Prasarana Pendidikan	5	0	1	-1		
			8	10	-2		

KEPALA SUBBAGIAN KEMAHASISWAAN DAN ALUMNI
Kelas = 8

No	Jabatan	KL	S	B	K	+	-
1	Pengadministrasi Kemahasiswaan dan Alumni	5	1	1	0		
2	Pengadministrasi Beasiswa	5	0	1	-1		
			1	2	0		

KEPALA SUBBAGIAN KEUANGAN DAN UMUM
Kelas = 8

No	Jabatan	KL	S	B	K	+	-
1	Bendahara Pengeluaran Pembantu	6	1	1	0		
2	Penata Dokumen Keuangan	5	0	1	-1		
3	Penata Usaha Pimpinan	5	0	1	-1		
4	Pengadministrasi Barang Milik Negara	5	0	1	-1		
5	Pengadministrasi Persuratan	5	1	1	0		
6	Pengadministrasi Kerumahtanggaan	5	1	1	0		
7	Teknisi Sarana dan Prasarana Kantor	5	0	1	-1		
8	Caraka	3	1	1	0		
9	Pengemudi	3	0	1	-1		
10	Pramu Kantor	1	4	1	3		
			8	10	-2		

Rekapitulasi	Jumlah		
	B	K	F
Eselon II	0	0	0
Eselon III	1	1	0
Eselon IV	4	4	0
JFT	0	0	0
JFU	19	26	-7
	24	31	-7

PETA JABATAN
FAKULTAS MATEMATIKA DAN ILMU PENGETAHUAN ALAM
UNIVERSITAS LAMPUNG

DEKAN
WAKIL DEKAN BIDANG AKADEMIK DAN KERJA SAMA
WAKIL DEKAN BIDANG UMUM DAN KEUANGAN
WAKIL DEKAN BIDANG KEMAHASISWAAN DAN ALUMNI

JURUSAN

No	Jabatan	KLS	B	K	+/-
1	Ketua Jurusan				
2	Sekretaris Jurusan				
3	Dosen				
a	Guru Besar				
b	Lektor Kepala				
c	Lektor				
d	Asisten Ahli				
4	Koordinator Program Studi				
5	Pranata Laboratorium Pendidikan Muda	9	4	2	2
6	Pranata Laboratorium Pendidikan Pertama	8	1	2	-1
7	Pranata Laboratorium Pendidikan Penyelia	8	1	2	-1
8	Pranata Laboratorium Pendidikan Pelaksana Lanjutan	7	4	7	-3
9	Teknisi Laboratorium	5	6	6	0
		16	19		-3

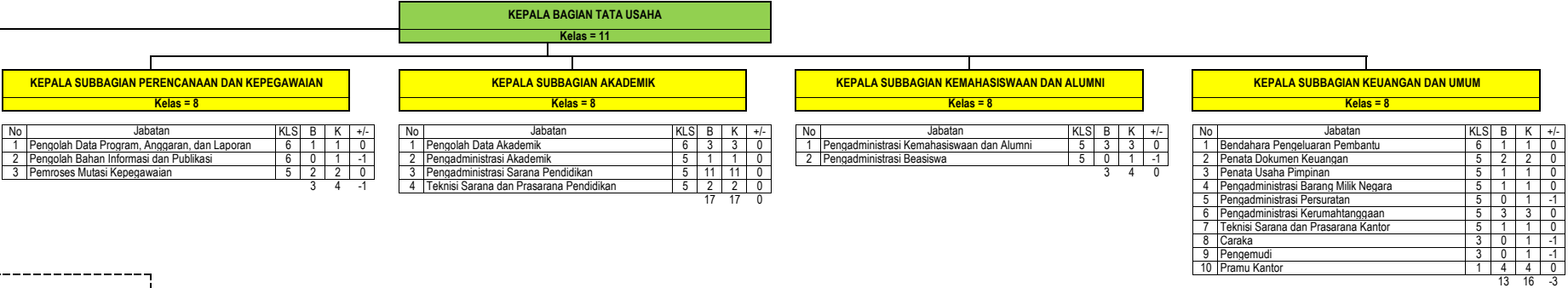

Rekapitulasi	Jumlah		
	B	K	F
Eselon II	0	0	0
Eselon III	1	1	0
Eselon IV	4	4	0
JFT	10	13	-3
JFU	42	47	-5
	57	65	-8

PETA JABATAN
FAKULTAS KEDOKTERAN
UNIVERSITAS LAMPUNG

DEKAN
WAKIL DEKAN BIDANG AKADEMIK DAN KERJA SAMA
WAKIL DEKAN BIDANG UMUM DAN KEUANGAN
WAKIL DEKAN BIDANG KEMAHASISWAAN DAN ALUMNI

JURUSAN

No	Jabatan	KLS	B	K	+/-
1	Ketua Jurusan				
2	Sekretaris Jurusan				
3	Dosen				
a	Guru Besar				
b	Lektor Kepala				
c	Lektor				
d	Asisten Ahli				
4	Koordinator Program Studi				
5	Pranata Laboratorium Pendidikan Muda	9	0	1	-1
6	Pranata Laboratorium Pendidikan Pertama	8	0	1	-1
7	Pranata Laboratorium Pendidikan Pelaksana Lanjutan	7	3	3	0
8	Pranata Laboratorium Pendidikan Pelaksana	6	0	3	-3
9	Teknisi Laboratorium	5	2	3	-1
		5	11		-6

KEPALA BAGIAN TATA USAHA
Kelas = 11

KEPALA SUBBAGIAN PERENCANAAN DAN KEPEGAWAIAN
Kelas = 8

No	Jabatan	KLS	B	K	+/-
1	Pengolah Data Program, Anggaran, dan Laporan	6	1	1	0
2	Pengolah Bahan Informasi dan Publikasi	6	0	1	-1
3	Pemroses Mutasi Kepegawaian	5	0	2	-2
			1	4	-3

KEPALA SUBBAGIAN AKADEMIK
Kelas = 8

No	Jabatan	KLS	B	K	+/-
1	Pengolah Data Akademik	6	1	2	-1
2	Pengadministrasi Akademik	5	1	4	-3
3	Pengadministrasi Sarana Pendidikan	5	0	3	-3
4	Teknisi Sarana dan Prasarana Pendidikan	5	2	2	0
			4	11	-7

KEPALA SUBBAGIAN KEMAHASISWAAN DAN ALUMNI
Kelas = 8

No	Jabatan	KLS	B	K	+/-
1	Pengadministrasi Kemahasiswaan dan Alumni	5	1	2	-1
2	Pengadministrasi Beasiswa	5	0	2	-2
			1	4	-1

KEPALA SUBBAGIAN KEUANGAN DAN UMUM
Kelas = 8

No	Jabatan	KLS	B	K	+/-
1	Bendahara Pengeluaran Pembantu	6	1	1	0
2	Penata Dokumen Keuangan	5	0	2	-2
3	Penata Usaha Pimpinan	5	0	1	-1
4	Pengadministrasi Barang Milik Negara	5	1	2	-1
5	Pengadministrasi Persuratan	5	1	1	0
6	Pengadministrasi Kerumahtanggaan	5	0	1	-1
7	Teknisi Sarana dan Prasarana Kantor	5	1	2	-1
8	Caraka	3	0	1	-1
9	Pengemudi	3	0	1	-1
10	Pramu Kantor	1	2	2	0
			6	14	-8

Rekapitulasi	Jumlah		
	B	K	F
Eselon II	0	0	0
Eselon III	1	1	0
Eselon IV	4	4	0
JFT	3	8	-5
JFU	14	36	-22
	22	49	-27

PETA JABATAN
PASCASARJANA
UNIVERSITAS LAMPUNG



Rekapitulasi	Jumlah		
	B	K	F
Eselon II	0	0	0
Eselon III	0	0	0
Eselon IV	1	1	0
JFT	0	0	0
JFU	4	14	-10
	5	15	-10

PETA JABATAN
LEMBAGA PENELITIAN DAN PENGABDIAN PADA MASYARAKAT
UNIVERSITAS LAMPUNG

Rekapitulasi	Jumlah		
	B	K	F
Eselon II	1	1	0
Eselon III	1	1	0
Eselon IV	2	2	0
JFT	0	0	0
JFU	8	11	-3
	12	15	-3

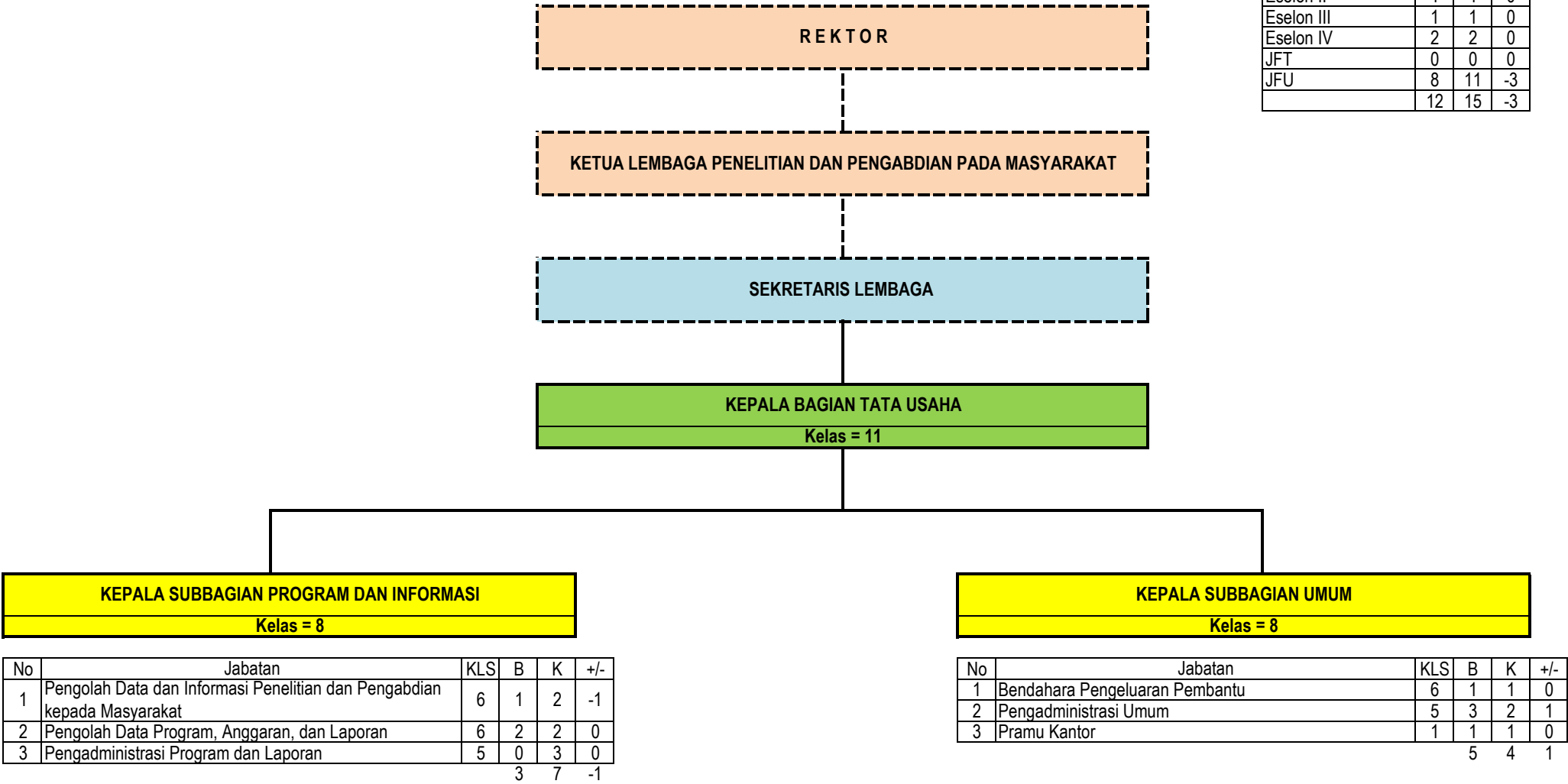

PETA JABATAN
LEMBAGA PENGEMBANGAN PEMBELAJARAN DAN PENJAMINAN MUTU
UNIVERSITAS LAMPUNG

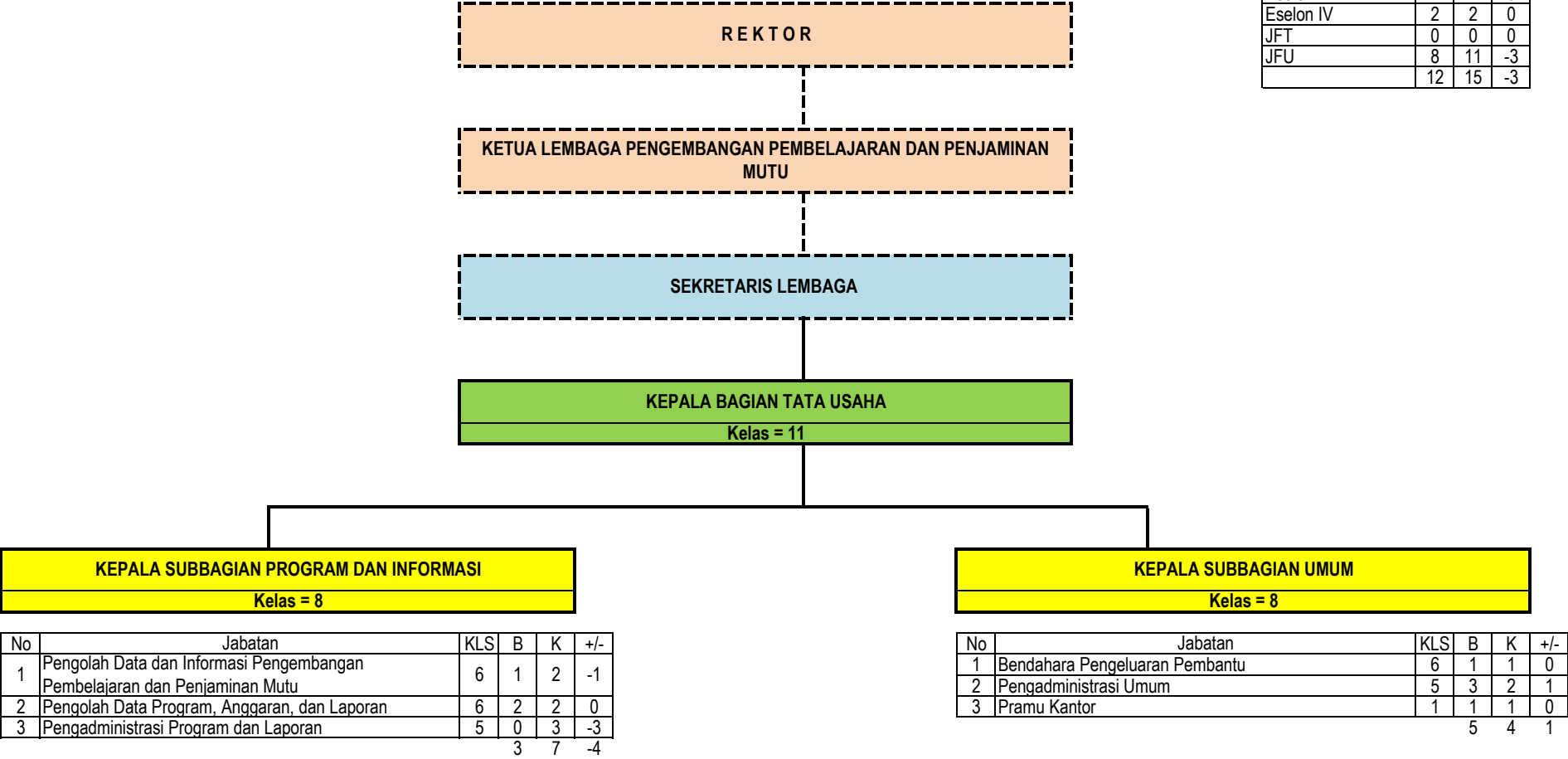

PETA JABATAN
UPT PERPUSTAKAAN
UNIVERSITAS LAMPUNG

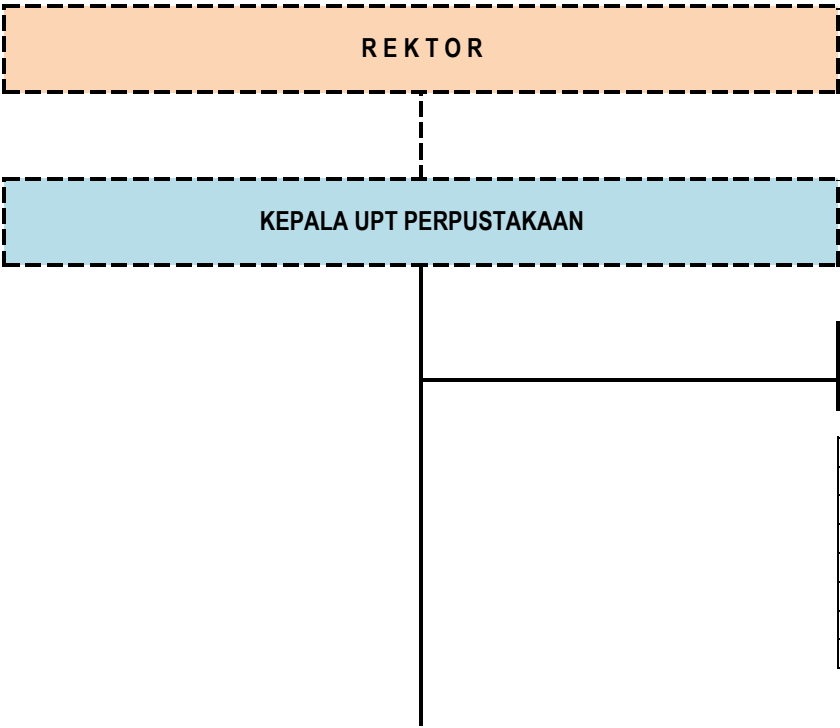

Rekapitulasi	Jumlah		
	B	K	F
Eselon II	0	0	0
Eselon III	0	0	0
Eselon IV	1	1	0
JFT	16	20	-4
JFU	12	20	-8
	29	41	-12

KEPALA SUBBAGIAN TATA USAHA					
Kelas = 8					

No	Jabatan	KLS	B	K	+/-
1	Bendahara Pengeluaran Pembantu	6	1	1	0
2	Pengolah Bahan Pustaka	6	0	4	-4
3	Pengelola Pustaka Elektronik	6	0	2	-2
4	Pengadministrasi Kerumahtanggan	5	0	1	-1
5	Pengadministrasi Perpustakaan	5	10	10	0
6	Pengadministrasi Umum	5	0	1	-1
7	Pramu Kantor	1	1	1	0
			12	20	-8

No	Jabatan	KLS	B	K	+/-
1	Pustakawan Muda	9	6	1	5
2	Pustakawan Pertama	8	3	2	1
3	Pustakawan Penyelia	8	2	2	0
4	Pustakawan Pelaksana Lanjutan	7	5	5	6
5	Pustakawan Pelaksana	6	0	10	12
			16	20	24

PETA JABATAN
UPT TEKNOLOGI INFORMASI DAN KOMUNIKASI
UNIVERSITAS LAMPUNG

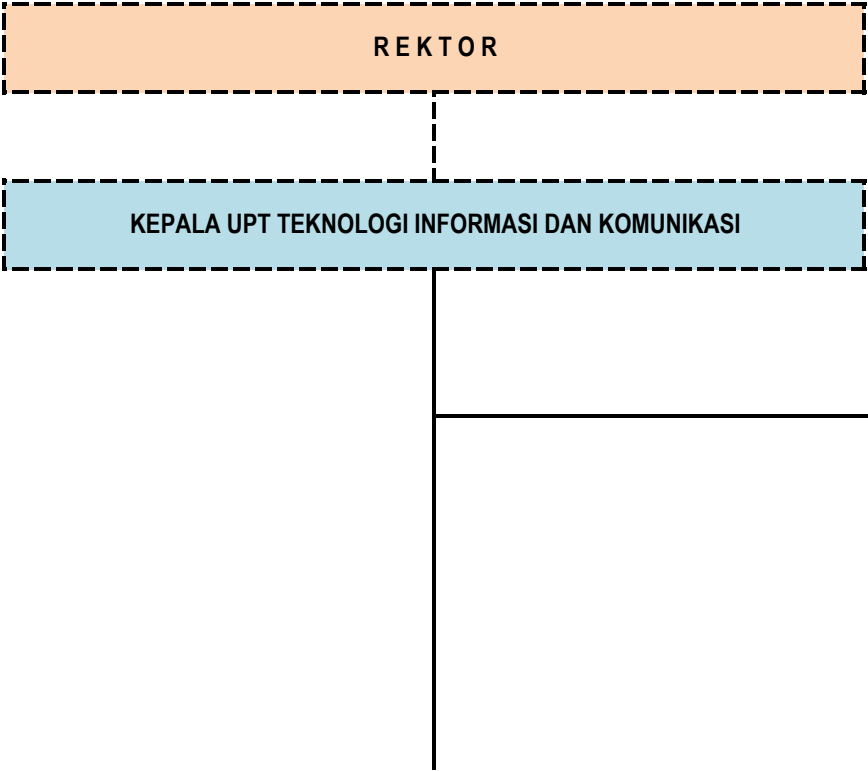

Rekapitulasi	Jumlah		
	B	K	F
Eselon II	0	0	0
Eselon III	0	0	0
Eselon IV	1	1	0
JFT	0	13	-13
JFU	4	10	-6
	5	24	-19

KEPALA SUBBAGIAN TATA USAHA					
Kelas = 9					

No	Jabatan	KLS	B	K	+/-
1	Pengelola Sistem dan Jaringan	7	1	2	-1
2	Bendahara Pengeluaran Pembantu	6	1	1	0
3	Pengelola Laman	6	1	2	-1
4	Pengadministrasi Umum	5	1	1	0
5	Teknisi Komputer	5	0	3	-3
6	Pramu Kantor	1	0	1	-1
			4	10	-6

No	Jabatan	KLS	B	K	+/-
1	Pranata Komputer Muda	9	0	1	-1
2	Pranata Komputer Pertama	8	0	1	-1
3	Pranata Komputer Penyelia	8	0	2	-2
4	Pranata Komputer Pelaksana Lanjutan	7	0	4	-4
5	Pranata Komputer Pelaksana	6	0	5	-5
			0	13	-13

PETA JABATAN
UPT LABORATORIUM TERPADU DAN SENTRA INOVASI TEKNOLOGI
UNIVERSITAS LAMPUNG

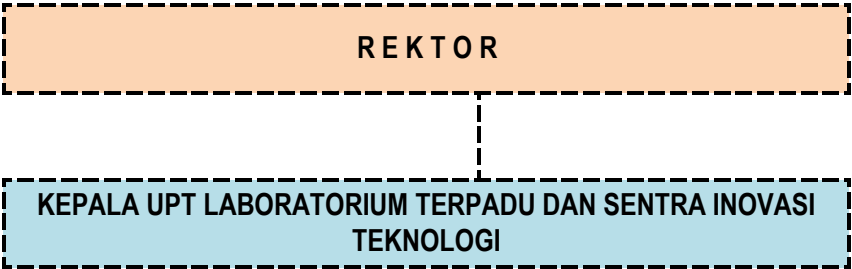

Rekapitulasi	Jumlah		
	B	K	F
Eselon II	0	0	0
Eselon III	0	0	0
Eselon IV	1	1	0
JFT	0	9	-9
JFU	3	5	-2
	4	15	-11

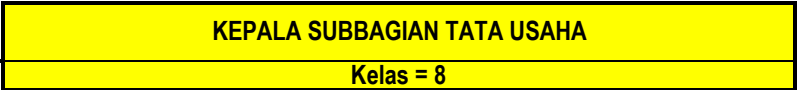

No	Jabatan	KLS	B	K	+/-
1	Bendahara Pengeluaran Pembantu	6	1	1	0
2	Pengadministrasi Umum	5	2	1	1
3	Teknisi Laboratorium	5	0	2	-2
4	Pengadministrasi Kerumahtanggaan	5	0	1	-1
			3	5	-2

No	Jabatan	KLS	B	K	+/-
1	Pranata Laboratorium Pendidikan Muda	9	0	1	-1
2	Pranata Laboratorium Pendidikan Pertama	8	0	1	-1
3	Pranata Laboratorium Pendidikan Penyelia	8	0	1	-1
4	Pranata Laboratorium Pendidikan Pelaksana Lanjutan	7	0	3	-3
5	Pranata Laboratorium Pendidikan Pelaksana	6	0	3	-3
			0	9	-9

PETA JABATAN
UPT BAHASA
UNIVERSITAS LAMPUNG

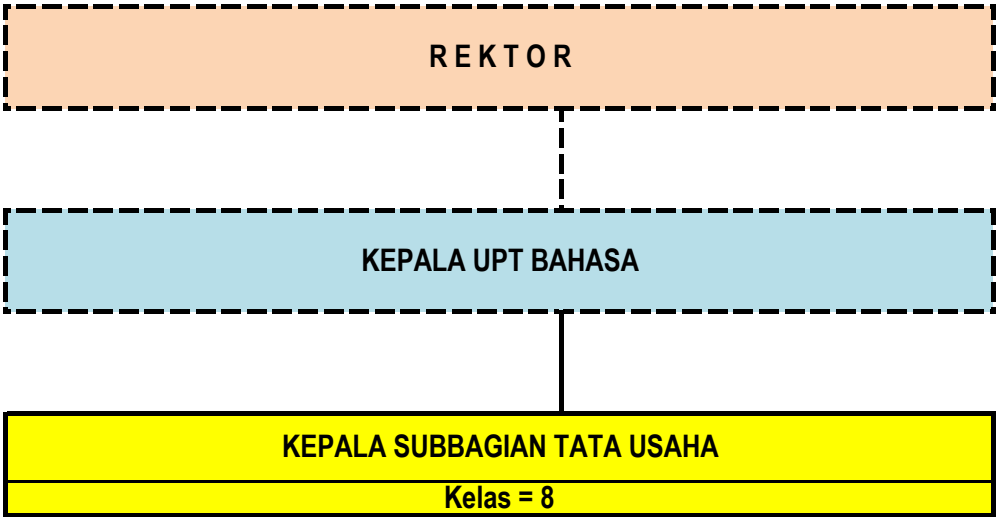

No	Jabatan	KLS	B	K	+/-
1	Bendahara Pengeluaran Pembantu	6	0	1	-1
2	Pengadministrasi Umum	5	1	1	0
3	Teknisi Laboratorium Bahasa	5	0	3	-3
4	Pramu Kantor	1	1	1	0
			2	6	-4

Rekapitulasi	Jumlah		
	B	K	F
Eselon II	0	0	0
Eselon III	0	0	0
Eselon IV	1	1	0
JFT	0	0	0
JFU	2	6	-4
	3	7	-4

PETA JABATAN
UPT PENGEMBANGAN KARIR DAN KEWIRAUSAHAAN
UNIVERSITAS LAMPUNG

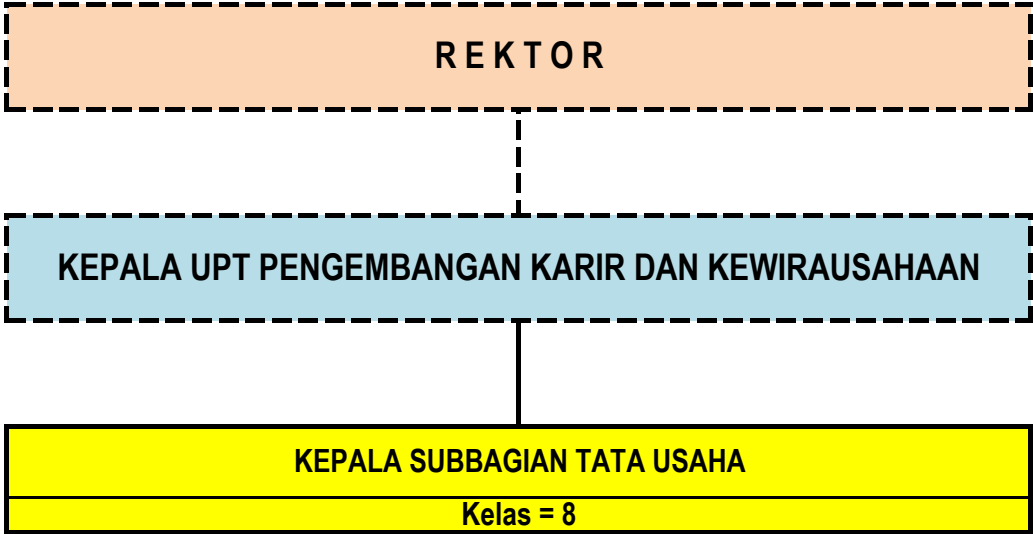

No	Jabatan	KLS	B	K	+/-
1	Bendahara Pengeluaran Pembantu	6	1	1	0
2	Pengadministrasi Umum	5	1	2	-1
			2	3	-1

Rekapitulasi	Jumlah		
	B	K	F
Eselon II	0	0	0
Eselon III	0	0	0
Eselon IV	1	1	0
JFT	0	0	0
JFU	2	3	-1
	3	4	-1

PETA JABATAN
UPT PENGEMBANGAN KERJA SAMA DAN LAYANAN INTERNASIONAL
UNIVERSITAS LAMPUNG

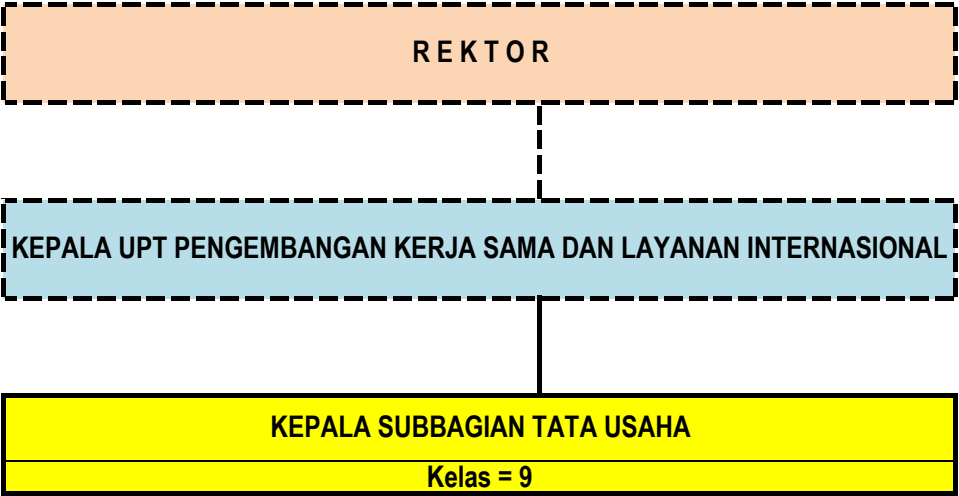

No	Jabatan	KLS	B	K	+/-
1	Analisis Kerja Sama	7	0	1	-1
2	Pengolah Data Kerja sama	6	1	1	0
3	Pengadministrasi Kerja sama	5	1	2	-1
4	Pengadministrasi Umum	5	0	1	-1

Rekapitulasi	Jumlah		
	B	K	F
Eselon II	0	0	0
Eselon III	0	0	0
Eselon IV	1	1	0
JFT	0	0	0
JFU	2	5	-3
	3	6	-3

PETA JABATAN
UPT KEARSIPAN
UNIVERSITAS LAMPUNG

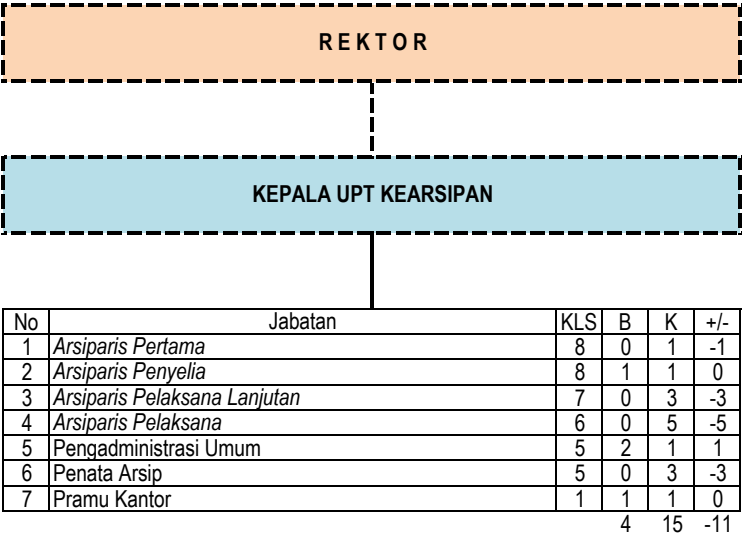

Salinan sesuai dengan aslinya
Kepala Biro Hukum dan Organisasi
Kementerian Riset, Teknologi, dan Pendidikan Tinggi,

TTD.

Ani Nurdiani Azizah
NIP. 195812011985032001

Rekapitulasi	Jumlah		
	B	K	F
Eselon II	0	0	0
Eselon III	0	0	0
Eselon IV	1	1	0
JFT	1	10	-9
JFU	3	5	-2
	5	16	-11

MENTERI RISET, TEKNOLOGI, DAN PENDIDIKAN TINGGI
REPUBLIK INDONESIA,

TTD.

MOHAMAD NASIR