

SALINAN

PERATURAN MENTERI RISET, TEKNOLOGI, DAN PENDIDIKAN TINGGI  
REPUBLIK INDONESIA  
NOMOR 105 TAHUN 2016  
TENTANG  
KELAS JABATAN DI UNIVERSITAS PENDIDIKAN GANESHA

DENGAN RAHMAT TUHAN YANG MAHA ESA

MENTERI RISET, TEKNOLOGI, DAN PENDIDIKAN TINGGI  
REPUBLIK INDONESIA,

- Menimbang : a. bahwa untuk melaksanakan ketentuan Pasal 6 ayat (1) Peraturan Menteri Pendayagunaan Aparatur Negara dan Reformasi Birokrasi Nomor 39 Tahun 2013 tentang Penetapan Kelas Jabatan di lingkungan Instansi Pemerintah, perlu menetapkan Kelas Jabatan di lingkungan Kementerian Riset, Teknologi, dan Pendidikan Tinggi;
- b. bahwa sesuai dengan hasil evaluasi jabatan di Universitas Pendidikan Ganesha telah memperoleh persetujuan Menteri Pendayagunaan Aparatur Negara dan Reformasi Birokrasi berdasarkan Surat Nomor B-3362/M.PANRB/10/2015;
- c. bahwa berdasarkan pertimbangan sebagaimana dimaksud dalam huruf a dan huruf b, perlu menetapkan Peraturan Menteri Riset, Teknologi, dan Pendidikan Tinggi tentang Kelas Jabatan di Universitas Pendidikan Ganesha;

- Mengingat : 1. Undang-Undang Nomor 5 Tahun 2014 tentang Aparatur Sipil Negara (Lembaran Negara Republik Indonesia Tahun 2014 Nomor 6, Tambahan Lembaran Negara Republik Indonesia Nomor 5494);
2. Peraturan Pemerintah Nomor 9 Tahun 2003 tentang Wewenang Pengangkatan, Pemindahan, dan Pemberhentian Pegawai Negeri Sipil (Lembaran Negara Republik Indonesia Tahun 2003 Nomor 15, Tambahan Lembaran Negara Republik Indonesia Nomor 4263) sebagaimana telah diubah dengan Peraturan Pemerintah Nomor 63 Tahun 2009 tentang Perubahan atas Peraturan Pemerintah Nomor 9 Tahun 2003 tentang Wewenang Pengangkatan, Pemindahan, dan Pemberhentian Pegawai Negeri Sipil (Lembaran Negara Republik Indonesia Tahun 2009 Nomor 164);
3. Peraturan Presiden Nomor 13 Tahun 2015 tentang Kementerian Riset, Teknologi, dan Pendidikan Tinggi (Lembaran Negara Republik Indonesia Tahun 2015 Nomor 14);
4. Keputusan Presiden Nomor 121/P Tahun 2014 tentang Pembentukan Kementerian dan Pengangkatan Menteri Kabinet Kerja Periode Tahun 2014-2019;
5. Peraturan Menteri Pendayagunaan Aparatur Negara dan Reformasi Birokrasi Nomor 39 Tahun 2013 tentang Penetapan Kelas Jabatan di lingkungan Instansi Pemerintah (Berita Negara Republik Indonesia Tahun 2013 Nomor 1636);
6. Peraturan Menteri Riset, Teknologi, dan Pendidikan Tinggi Nomor 15 Tahun 2015 tentang Organisasi dan Tata Kerja Kementerian Riset, Teknologi, dan Pendidikan Tinggi (Berita Negara Republik Indonesia Tahun 2015 Nomor 889);
7. Peraturan Menteri Riset, Teknologi, dan Pendidikan Tinggi Nomor 14 Tahun 2016 tentang Organisasi dan Tata Kerja Universitas Pendidikan Ganesha (Berita Negara Republik Indonesia Tahun 2016 Nomor 623);

MEMUTUSKAN:

Menetapkan : PERATURAN MENTERI RISET, TEKNOLOGI, DAN PENDIDIKAN TINGGI TENTANG KELAS JABATAN DI UNIVERSITAS PENDIDIKAN GANESHA.

Pasal 1

Peraturan Menteri ini mengatur mengenai kelas jabatan di Universitas Pendidikan Ganesha yang terdiri atas:

- a. jabatan struktural; dan
- b. jabatan fungsional.

Pasal 2

Kelas jabatan sebagaimana dimaksud dalam Pasal 1 ditetapkan berdasarkan persetujuan penetapan hasil evaluasi jabatan oleh menteri yang menyelenggarakan urusan pemerintahan di bidang pendayagunaan aparatur negara dan reformasi birokrasi.

Pasal 3

- (1) Kelas jabatan sebagaimana dimaksud dalam Pasal 1 tercantum dalam Lampiran yang merupakan bagian tidak terpisahkan dari Peraturan Menteri ini.
- (2) Lampiran sebagaimana dimaksud pada ayat (1) terdiri atas:
  - a. rekapitulasi kelas jabatan dan persediaan pegawai sebagaimana tercantum dalam Lampiran I;
  - b. daftar nama jabatan struktural, kelas jabatan, dan persediaan pegawai sebagaimana tercantum dalam Lampiran II;
  - c. daftar nama jabatan fungsional, kelas jabatan, dan persediaan pegawai sebagaimana tercantum dalam Lampiran III;

- d. tabel hasil evaluasi jabatan struktural sebagaimana tercantum dalam Lampiran IV;
- e. tabel hasil evaluasi jabatan fungsional sebagaimana tercantum dalam Lampiran V; dan
- f. peta jabatan sebagaimana tercantum dalam Lampiran VI.

#### Pasal 4

Kelas jabatan dan pemangku jabatan di Universitas Pendidikan Ganesha ditetapkan oleh Rektor.

#### Pasal 5

Kelas jabatan sebagaimana dimaksud dalam Pasal 3 digunakan sebagai dasar pembayaran tunjangan kinerja bagi pegawai di Universitas Pendidikan Ganesha terhitung sejak organisasi dan tata kerja Universitas Pendidikan Ganesha diterapkan berdasarkan Peraturan Menteri Riset, Teknologi, dan Pendidikan Tinggi Nomor 14 Tahun 2016 tentang Organisasi dan Tata Kerja Universitas Pendidikan Ganesha (Berita Negara Republik Indonesia Tahun 2016 Nomor 623).

#### Pasal 6

Pada saat Peraturan Menteri ini mulai berlaku, semua ketentuan mengenai kelas jabatan di Universitas Pendidikan Ganesha yang telah ada sebelumnya, dicabut dan dinyatakan tidak berlaku.

#### Pasal 7

Peraturan Menteri ini mulai berlaku pada tanggal diundangkan.

Agar setiap orang mengetahuinya, memerintahkan pengundangan Peraturan Menteri ini dengan penempatannya dalam Berita Negara Republik Indonesia.

Ditetapkan di Jakarta  
pada tanggal 22 Desember 2016

MENTERI RISET, TEKNOLOGI,  
DAN PENDIDIKAN TINGGI  
REPUBLIK INDONESIA,

TTD.

MOHAMAD NASIR

Diundangkan di Jakarta  
Pada tanggal 27 Desember 2016

DIREKTUR JENDERAL  
PERATURAN PERUNDANG-UNDANGAN  
KEMENTERIAN HUKUM DAN HAK ASASI MANUSIA  
REPUBLIK INDONESIA,

TTD.

WIDODO EKATJAHJANA

BERITA NEGARA REPUBLIK INDONESIA TAHUN 2016 NOMOR 2014

Salinan sesuai dengan aslinya  
Kepala Biro Hukum dan Organisasi  
Kementerian Riset, Teknologi, dan Pendidikan Tinggi,

TTD.

Ani Nurdiani Azizah  
NIP. 195812011985032001

SALINAN

LAMPIRAN I  
PERATURAN MENTERI RISET, TEKNOLOGI, DAN PENDIDIKAN TINGGI  
NOMOR 105 TAHUN 2016  
TENTANG KELAS JABATAN DI UNIVERSITAS PENDIDIKAN GANESHA

REKAPITULASI KELAS JABATAN DAN PERSEDIAAN PEGAWAI  
DI UNIVERSITAS PENDIDIKAN GANESHA

No.	Kelas Jabatan	Persediaan Pegawai
1	2	3
1	14	2
2	13	0
3	12	6
4	11	9
5	10	0
6	9	45
7	8	33
8	7	9
9	6	72
10	5	55
11	4	1
12	3	19
13	2	0
14	1	0
Total		251

MENTERI RISET, TEKNOLOGI, DAN PENDIDIKAN TINGGI  
REPUBLIK INDONESIA,

TTD.

MOHAMAD NASIR

Salinan sesuai dengan aslinya  
Kepala Biro Hukum dan Organisasi  
Kementerian Riset, Teknologi, dan Pendidikan Tinggi,

TTD.

Ani Nurdiani Azizah  
NIP. 195812011985032001

SALINAN

LAMPIRAN II  
PERATURAN MENTERI RISET, TEKNOLOGI, DAN PENDIDIKAN TINGGI  
NOMOR 105 TAHUN 2016  
TENTANG KELAS JABATAN DI UNIVERSITAS PENDIDIKAN GANESHA

DAFTAR NAMA JABATAN STRUKTURAL, KELAS JABATAN, DAN PERSEDIAAN PEGAWAI  
DI UNIVERSITAS PENDIDIKAN GANESHA

No.	Nama Jabatan Struktural	Kelas Jabatan	Persediaan Pegawai	Keterangan
1	2	3	4	5
1	Kepala Biro Akademik, Kemahasiswaan, Perencanaan, dan Kerja Sama	14	1	
2	Kepala Bagian Akademik dan Statistik	12	1	
3	Kepala Subbagian Akademik dan Evaluasi	9	1	
4	Kepala Subbagian Registrasi dan Statistik	9	1	
5	Kepala Subbagian Sarana Akademik	8	1	
6	Kepala Bagian Kemahasiswaan dan Hubungan Masyarakat	12	1	
7	Kepala Subbagian Minat, Bakat, Penalaran, dan Informasi Kemahasiswaan	9	1	
8	Kepala Subbagian Kesejahteraan dan Alumni	9	1	
9	Kepala Subbagian Hubungan Masyarakat	9	1	
10	Kepala Bagian Perencanaan dan Kerja Sama	12	1	
11	Kepala Subbagian Program dan Anggaran	9	1	
12	Kepala Subbagian Sistem Evaluasi Pelaksanaan Program dan Anggaran	9	1	
13	Kepala Subbagian Kerja Sama	9	1	
14	Kepala Biro Umum dan Keuangan	14	1	
15	Kepala Bagian Umum dan Tata Laksana	12	1	
16	Kepala Subbagian Tata Usaha dan Rumah Tangga	9	1	
17	Kepala Subbagian Barang Milik Negara	9	1	
18	Kepala Subbagian Hukum dan Tata Laksana	9	1	
19	Kepala Bagian Kepegawaian	12	1	
20	Kepala Subbagian Pendidik	9	1	
21	Kepala Subbagian Tenaga Kependidikan	9	1	
22	Kepala Bagian Keuangan	12	1	
23	Kepala Subbagian Anggaran Penerimaan Negara Bukan Pajak	9	1	
24	Kepala Subbagian Anggaran Nonpenerimaan Negara Bukan Pajak	9	1	
25	Kepala Subbagian Akuntansi dan Pelaporan	9	1	
26	Kepala Bagian Tata Usaha	Fakultas Ilmu Pendidikan	11	1
27	Kepala Subbagian Akademik	Fakultas Ilmu Pendidikan	8	1
28	Kepala Subbagian Umum dan Keuangan	Fakultas Ilmu Pendidikan	8	1

No.	Nama Jabatan Struktural	Kelas Jabatan	Persediaan Pegawai	Keterangan
1	2	3	4	5
29	Kepala Subbagian Kemahasiswaan dan Alumni	Fakultas Ilmu Pendidikan	8	1
30	Kepala Bagian Tata Usaha	Fakutas Hukum dan Ilmu Sosial	11	1
31	Kepala Subbagian Akademik	Fakutas Hukum dan Ilmu Sosial	8	1
32	Kepala Subbagian Umum dan Keuangan	Fakutas Hukum dan Ilmu Sosial	8	1
33	Kepala Subbagian Kemahasiswaan dan Alumni	Fakutas Hukum dan Ilmu Sosial	8	1
34	Kepala Bagian Tata Usaha	Fakultas Bahasa dan Seni	11	1
35	Kepala Subbagian Akademik	Fakultas Bahasa dan Seni	8	1
36	Kepala Subbagian Umum dan Keuangan	Fakultas Bahasa dan Seni	8	1
37	Kepala Subbagian Kemahasiswaan dan Alumni	Fakultas Bahasa dan Seni	8	1
38	Kepala Bagian Tata Usaha	Fakultas Matematika dan Ilmu Pengetahuan Alam	11	1
39	Kepala Subbagian Akademik	Fakultas Matematika dan Ilmu Pengetahuan Alam	8	1
40	Kepala Subbagian Umum dan Keuangan	Fakultas Matematika dan Ilmu Pengetahuan Alam	8	1
41	Kepala Subbagian Kemahasiswaan dan Alumni	Fakultas Matematika dan Ilmu Pengetahuan Alam	8	1
42	Kepala Bagian Tata Usaha	Fakultas Teknik dan Kejuruan	11	1
43	Kepala Subbagian Akademik	Fakultas Teknik dan Kejuruan	8	1
44	Kepala Subbagian Umum dan Keuangan	Fakultas Teknik dan Kejuruan	8	1
45	Kepala Subbagian Kemahasiswaan dan Alumni	Fakultas Teknik dan Kejuruan	8	1
46	Kepala Bagian Tata Usaha	Fakultas Olahraga dan Kesehatan	11	1
47	Kepala Subbagian Akademik	Fakultas Olahraga dan Kesehatan	8	1
48	Kepala Subbagian Umum dan Keuangan	Fakultas Olahraga dan Kesehatan	8	1
49	Kepala Subbagian Kemahasiswaan dan Alumni	Fakultas Olahraga dan Kesehatan	8	1
50	Kepala Bagian Tata Usaha	Fakultas Ekonomi	11	1
51	Kepala Subbagian Akademik dan Kemahasiswaan	Fakultas Ekonomi	8	1
52	Kepala Subbagian Umum dan Keuangan	Fakultas Ekonomi	8	1
53	Kepala Subbagian Tata Usaha	Pascasarjana	8	1
54	Kepala Bagian Tata Usaha	Lembaga Penelitian dan Pengabdian kepada Masyarakat	11	1
55	Kepala Subbagian Umum	Lembaga Penelitian dan Pengabdian kepada Masyarakat	8	1
56	Kepala Subbagian Program, Data, dan Informasi	Lembaga Penelitian dan Pengabdian kepada Masyarakat	8	1
57	Kepala Bagian Tata Usaha	Lembaga Pengembangan Pembelajaran dan Penjaminan Mutu	11	1



No.	Nama Jabatan Struktural		Kelas Jabatan	Persediaan Pegawai	Keterangan
1	2		3	4	5
58	Kepala Subbagian Umum dan Keuangan	Lembaga Pengembangan Pembelajaran dan Penjaminan Mutu	8	1	
59	Kepala Subbagian Data dan Program	Lembaga Pengembangan Pembelajaran dan Penjaminan Mutu	8	1	
60	Kepala Subbagian Tata Usaha	UPT Perpustakaan	8	1	
61	Kepala Subbagian Tata Usaha	UPT Teknologi Informasi dan Komunikasi	9	1	
	TOTAL			61	

Salinan sesuai dengan aslinya  
Kepala Biro Hukum dan Organisasi  
Kementerian Riset, Teknologi, dan Pendidikan Tinggi,

TTD.

Ani Nurdiani Azizah  
NIP. 195812011985032001

MENTERI RISET, TEKNOLOGI, DAN PENDIDIKAN TINGGI  
REPUBLIK INDONESIA,

TTD.

MOHAMAD NASIR

SALINAN

LAMPIRAN III  
PERATURAN MENTERI RISET, TEKNOLOGI, DAN PENDIDIKAN TINGGI  
NOMOR 105 TAHUN 2016  
TENTANG KELAS JABATAN DI UNIVERSITAS PENDIDIKAN GANESHA

DAFTAR NAMA JABATAN FUNGSIONAL, KELAS JABATAN, DAN PERSEDIAAN PEGAWAI  
DI UNIVERSITAS PENDIDIKAN GANESHA

No.	Nama Jabatan Fungsional	Kelas Jabatan	Persediaan Pegawai	Keterangan
1	2	4	5	6
	<b>JABATAN FUNGSIONAL TERTENTU</b>			
1	Analisis Kepegawaian Pertama	8	0	
2	Analisis Kepegawaian Penyelia	8	0	
3	Analisis Kepegawaian Pelaksana Lanjutan	7	0	
4	Analisis Kepegawaian Pelaksana	6	0	
5	Arsiparis Pertama	8	0	
6	Arsiparis Penyelia	8	0	
7	Arsiparis Pelaksana Lanjutan	7	0	
8	Arsiparis Pelaksana	6	1	
9	Pengelola Pengadaan Barang/ Jasa Pertama	8	0	
10	Perawat Pelaksana	6	0	
11	Pranata Humas Pertama	8	1	
12	Pranata Humas Penyelia	8	0	
13	Pranata Humas Pelaksana lanjutan	7	0	
14	Pranata Humas Pelaksana	6	0	
15	Pranata Komputer Pertama	8	1	
16	Pranata Komputer Penyelia	8	0	
17	Pranata Komputer Pelaksana Lanjutan	7	0	
18	Pranata Komputer Pelaksana	6	0	
19	Pranata Laboratorium Pendidikan Muda	9	7	
20	Pranata Laboratorium Pendidikan Pertama	8	0	
21	Pranata Laboratorium Pendidikan Penyelia	8	0	
22	Pranata Laboratorium Pendidikan Pelaksana Lanjutan	7	1	
23	Pranata Laboratorium Pendidikan Pelaksana	6	1	
24	Pustakawan Muda	9	21	
25	Pustakawan Pertama	8	2	
26	Pustakawan Penyelia	8	2	
27	Pustakawan Pelaksana Lanjutan	7	0	
28	Pustakawan Pelaksana	6	0	
	<b>JUMLAH PERSEDIAAN PEGAWAI JABATAN FUNGSIONAL TERTENTU</b>		<b>37</b>	
	<b>JABATAN FUNGSIONAL UMUM</b>			
29	Analisis Data Akademik	7	0	
30	Analisis Barang Milik Negara	7	0	

No.	Nama Jabatan Fungsional	Kelas Jabatan	Persediaan Pegawai	Keterangan
1	2	4	5	6
31	Analisis Kerja Sama	7	0	
32	Analisis Organisasi dan Tata Laksana	7	0	
33	Analisis Pelaksanaan Program dan Anggaran	7	1	
34	Analisis Perencanaan dan Pengembangan Pegawai	7	2	
35	Bendahara Penerimaan	7	1	
36	Bendahara Pengeluaran	7	1	
37	Penyusun Informasi dan Publikasi	7	0	
38	Penyusun Laporan Keuangan	7	1	
39	Penyusun Program dan Anggaran	7	1	
40	Penyusun Program Minat, Bakat, dan Penalaran Mahasiswa	7	0	
41	Penyusun Program Pengembangan Mahasiswa	7	1	
42	Penyusun Rancangan Peraturan Perundang-undangan dan Pertimbangan Hukum	7	0	
43	Bendahara Pengeluaran Pembantu	6	12	
44	Pengelola Laman	6	2	
45	Pengelola Program Minat, Bakat, dan Penalaran Mahasiswa	6	1	
46	Pengelola Pustaka Elektronik	6	0	
47	Pengelola Sistem dan Jaringan	6	4	
48	Pengelola Sistem Informasi Perguruan Tinggi	6	0	
49	Pengelola Sistem Informasi Persuratan	6	0	
50	Pengelola Wisma	6	0	
51	Pengolah Bahan Informasi dan Publikasi Kegiatan Kemahasiswaan	6	1	
52	Pengolah Data Akademik	6	23	
53	Pengolah Data Alumni	6	0	
54	Pengolah Data Barang Milik Negara	6	2	
55	Pengolah Data Beasiswa	6	0	
56	Pengolah Data dan Informasi	6	3	
57	Pengolah Data Kepegawaian	6	6	
58	Pengolah Data Kerja Sama	6	0	
59	Pengolah Data Ketatalaksanaan	6	0	
60	Pengolah Data Keuangan	6	5	
61	Pengolah Data Kinerja Pegawai	6	0	
62	Pengolah Data Pelaksanaan Program dan Anggaran	6	1	
63	Pengolah Data Program dan Anggaran	6	2	
64	Pengolah Data Program, Anggaran, dan Laporan	6	4	
65	Pengolah Data Registrasi	6	1	
66	Pengolah Data Sarana Pendidikan	6	0	
67	Pengolah Surat Perintah Membayar	6	0	
68	Pengolah Surat Permintaan Pembayaran	6	2	
69	Sekretaris Pimpinan	6	1	
70	Operator Mesin Cetak	5	0	
71	Pemroses Mutasi Kepegawaian	5	5	
72	Penata Dokumen Keuangan	5	3	
73	Penata Usaha Pimpinan	5	4	

No.	Nama Jabatan Fungsional	Kelas Jabatan	Persediaan Pegawai	Keterangan
1	2	4	5	6
74	Pengadministrasi Akademik	5	3	
75	Pengadministrasi Barang Milik Negara	5	8	
76	Pengadministrasi Belanja Pegawai	5	0	
77	Pengadministrasi Kegiatan Layanan Kemahasiswaan	5	0	
78	Pengadministrasi Kemahasiswaan dan Alumni	5	8	
79	Pengadministrasi Kendaraan Dinas	5	1	
80	Pengadministrasi Kerja Sama	5	0	
81	Pengadministrasi Kerumahtanggaan	5	0	
82	Pengadministrasi Layanan Informasi dan Publikasi	5	0	
83	Pengadministrasi Layanan Kegiatan Kemahasiswaan	5	3	
84	Pengadministrasi Layanan Kesejahteraan Mahasiswa	5	0	
85	Pengadministrasi Minat, Bakat, dan Penalaran Mahasiswa	5	0	
86	Pengadministrasi Peraturan Perundang-undangan	5	0	
87	Pengadministrasi Perpustakaan	5	1	
88	Pengadministrasi Persuratan	5	8	
89	Pengadministrasi Poliklinik	5	0	
90	Pengadministrasi Program dan Laporan	5	0	
91	Pengadministrasi Sarana Pendidikan	5	1	
92	Pengadministrasi Umum	5	2	
93	Teknisi Komputer	5	0	
94	Teknisi Laboratorium	5	5	
95	Teknisi Laboratorium Bahasa	5	0	
96	Teknisi Sarana dan Prasarana Kantor	5	3	
97	Komandan Petugas Keamanan	4	1	
98	Petugas Keamanan	3	19	
	<b>JUMLAH PERSEDIAAN PEGAWAI JABATAN FUNGSIONAL UMUM</b>		<b>153</b>	
	<b>TOTAL</b>		<b>190</b>	

Salinan sesuai dengan aslinya  
Kepala Biro Hukum dan Organisasi  
Kementerian Riset, Teknologi, dan Pendidikan Tinggi,

TTD.

Ani Nurdiani Azizah  
NIP. 195812011985032001

MENTERI RISET, TEKNOLOGI, DAN PENDIDIKAN TINGGI  
REPUBLIK INDONESIA,

TTD.

MOHAMAD NASIR

TABEL HASIL EVALUASI JABATAN STRUKTURAL  
DI UNIVERSITAS PENDIDIKAN GANESHA

NO.	NAMA JABATAN	UNIT ORGANISASI				KELAS JABATAN	HARGA JABATAN	FAKTOR 1 RUANG LINGKUP + DAMPAK (1-5)		FAKTOR 2 PENGATURAN ORGANISASI (1-3)		FAKTOR 3 WEWENANG PENYELIAAN + MANAJERIAL (1-3)		FAKTOR 4 HUBUNGAN PERSONAL				FAKTOR 5 KESULITAN PENGARAHAN PEKERJAAN (1-8)		FAKTOR 6 KONDISI LAIN (1-6)	
		ESELON I	ESELON II	ESELON III	ESELON IV									SIFAT HUB. (1-4)	TUJUAN HUB. (1-4)						
1	2	3	4	5	6	7	8	9		10		11		12		13		14		15	
1	Kepala Biro Akademik, Kemahasiswaan, Perencanaan, dan Kerja Sama	Universitas Pendidikan Ganesha	Biro Akademik, Kemahasiswaan, Perencanaan, dan Kerja Sama			14	2815	3	550	2	250	3	900	3	75	4	125	3	340	2	575
2	Kepala Bagian Akademik dan Statistik	Universitas Pendidikan Ganesha	Biro Akademik, Kemahasiswaan, Perencanaan, dan Kerja Sama	Bagian Akademik dan Statistik		12	2105	2	350	2	250	2	775	2	50	1	30	3	340	1	310
3	Kepala Subbagian Akademik dan Evaluasi	Universitas Pendidikan Ganesha	Biro Akademik, Kemahasiswaan, Perencanaan, dan Kerja Sama	Bagian Akademik dan Statistik	Subbagian Akademik dan Evaluasi	9	1490	2	350	2	250	1	450	1	25	1	30	1	75	1	310
4	Kepala Subbagian Registrasi dan Statistik	Universitas Pendidikan Ganesha	Biro Akademik, Kemahasiswaan, Perencanaan, dan Kerja Sama	Bagian Akademik dan Statistik	Subbagian Registrasi dan Statistik	8	1165	1	175	1	100	1	450	1	25	1	30	1	75	1	310
5	Kepala Subbagian Sarana Akademik	Universitas Pendidikan Ganesha	Biro Akademik, Kemahasiswaan, Perencanaan, dan Kerja Sama	Bagian Akademik dan Statistik	Subbagian Sarana Akademik	8	1165	1	175	1	100	1	450	1	25	1	30	1	75	1	310
6	Kepala Bagian Kemahasiswaan dan Hubungan Masyarakat	Universitas Pendidikan Ganesha	Biro Akademik, Kemahasiswaan, Perencanaan, dan Kerja Sama	Bagian Kemahasiswaan dan Hubungan Masyarakat		12	2105	2	350	2	250	2	775	2	50	1	30	3	340	1	310
7	Kepala Subbagian Minat, Bakat, Penalaran, dan Informasi Kemahasiswaan	Universitas Pendidikan Ganesha	Biro Akademik, Kemahasiswaan, Perencanaan, dan Kerja Sama	Bagian Kemahasiswaan dan Hubungan Masyarakat	Subbagian Minat, Bakat, Penalaran, dan Informasi Kemahasiswaan	8	1165	1	175	1	100	1	450	1	25	1	30	1	75	1	310

NO.	NAMA JABATAN	UNIT ORGANISASI				KELAS JABATAN	HARGA JABATAN	FAKTOR 1 RUANG LINGKUP + DAMPAK (1-5)		FAKTOR 2 PENGATURAN ORGANISASI (1-3)		FAKTOR 3 WEWENANG PENYELIAAN + MANAJERIAL (1-3)		FAKTOR 4 HUBUNGAN PERSONAL				FAKTOR 5 KESULITAN PENGARAHAN PEKERJAAN (1-8)		FAKTOR 6 KONDISI LAIN (1-6)	
		ESELON I	ESELON II	ESELON III	ESELON IV									SIFAT HUB. (1-4)	TUJUAN HUB. (1-4)						
1	2	3	4	5	6	7	8	9		10		11		12		13		14		15	
8	Kepala Subbagian Kesejahteraan dan Alumni	Universitas Pendidikan Ganesha	Biro Akademik, Kemahasiswaan, Perencanaan, dan Kerja Sama	Bagian Kemahasiswaan dan Hubungan Masyarakat	Subbagian Kesejahteraan dan Alumni	8	1165	1	175	1	100	1	450	1	25	1	30	1	75	1	310
9	Kepala Subbagian Hubungan Masyarakat	Universitas Pendidikan Ganesha	Biro Akademik, Kemahasiswaan, Perencanaan, dan Kerja Sama	Bagian Kemahasiswaan dan Hubungan Masyarakat	Subbagian Hubungan Masyarakat	9	1490	2	350	2	250	1	450	1	25	1	30	1	75	1	310
10	Kepala Bagian Perencanaan dan Kerja Sama	Universitas Pendidikan Ganesha	Biro Akademik, Kemahasiswaan, Perencanaan, dan Kerja Sama	Bagian Perencanaan dan Kerja Sama		12	2105	2	350	2	250	2	775	2	50	1	30	3	340	1	310
11	Kepala Subbagian Program dan Anggaran	Universitas Pendidikan Ganesha	Biro Akademik, Kemahasiswaan, Perencanaan, dan Kerja Sama	Bagian Perencanaan dan Kerja Sama	Subbagian Program dan Anggaran	9	1490	2	350	2	250	1	450	1	25	1	30	1	75	1	310
12	Kepala Subbagian Sistem Evaluasi Pelaksanaan Program dan Anggaran	Universitas Pendidikan Ganesha	Biro Akademik, Kemahasiswaan, Perencanaan, dan Kerja Sama	Bagian Perencanaan dan Kerja Sama	Subbagian Sistem Evaluasi Pelaksanaan Program dan Anggaran	9	1490	2	350	2	250	1	450	1	25	1	30	1	75	1	310
13	Kepala Subbagian Kerja Sama	Universitas Pendidikan Ganesha	Biro Akademik, Kemahasiswaan, Perencanaan, dan Kerja Sama	Bagian Perencanaan dan Kerja Sama	Subbagian Kerja Sama	9	1490	2	350	2	250	1	450	1	25	1	30	1	75	1	310
14	Kepala Biro Umum dan Keuangan	Universitas Pendidikan Ganesha	Biro Umum dan Keuangan			14	2815	3	550	2	250	3	900	3	75	4	125	3	340	2	575
15	Kepala Bagian Umum dan Tata Laksana	Universitas Pendidikan Ganesha	Biro Umum dan Keuangan	Bagian Umum dan Tata Laksana		12	2105	2	350	2	250	2	775	2	50	1	30	3	340	1	310
16	Kepala Subbagian Tata Usaha dan Rumah Tangga	Universitas Pendidikan Ganesha	Biro Umum dan Keuangan	Bagian Umum dan Tata Laksana	Subbagian Tata Usaha dan Rumah Tangga	9	1490	2	350	2	250	1	450	1	25	1	30	1	75	1	310
17	Kepala Subbagian Barang Milik Negara	Universitas Pendidikan Ganesha	Biro Umum dan Keuangan	Bagian Umum dan Tata Laksana	Subbagian Barang Milik Negara	9	1490	2	350	2	250	1	450	1	25	1	30	1	75	1	310
18	Kepala Subbagian Hukum dan Tata Laksana	Universitas Pendidikan Ganesha	Biro Umum dan Keuangan	Bagian Umum dan Tata Laksana	Subbagian Hukum dan Tata Laksana	9	1490	2	350	2	250	1	450	1	25	1	30	1	75	1	310

NO.	NAMA JABATAN	UNIT ORGANISASI				KELAS JABATAN	HARGA JABATAN	FAKTOR 1 RUANG LINGKUP + DAMPAK (1-5)		FAKTOR 2 PENGATURAN ORGANISASI (1-3)		FAKTOR 3 WEWENANG PENYELIAAN + MANAJERIAL (1-3)		FAKTOR 4 HUBUNGAN PERSONAL				FAKTOR 5 KESULITAN PENGARAHAN PEKERJAAN (1-8)		FAKTOR 6 KONDISI LAIN (1-6)	
		ESELON I	ESELON II	ESELON III	ESELON IV									SIFAT HUB. (1-4)	TUJUAN HUB. (1-4)						
1	2	3	4	5	6	7	8	9		10		11		12		13		14		15	
19	Kepala Bagian Kepegawaian	Universitas Pendidikan Ganesha	Biro Umum dan Keuangan	Bagian Kepegawaian		12	2105	2	350	2	250	2	775	2	50	1	30	3	340	1	310
20	Kepala Subbagian Pendidik	Universitas Pendidikan Ganesha	Biro Umum dan Keuangan	Bagian Kepegawaian	Subbagian Pendidik	9	1490	2	350	2	250	1	450	1	25	1	30	1	75	1	310
21	Kepala Subbagian Tenaga Kependidikan	Universitas Pendidikan Ganesha	Biro Umum dan Keuangan	Bagian Kepegawaian	Subbagian Tenaga Kependidikan	9	1490	2	350	2	250	1	450	1	25	1	30	1	75	1	310
22	Kepala Bagian Keuangan	Universitas Pendidikan Ganesha	Biro Umum dan Keuangan	Bagian Keuangan		12	2105	2	350	2	250	2	775	2	50	1	30	3	340	1	310
23	Kepala Subbagian Anggaran Penerimaan Negara Bukan Pajak	Universitas Pendidikan Ganesha	Biro Umum dan Keuangan	Bagian Keuangan	Subbagian Anggaran Penerimaan Negara Bukan Pajak	9	1490	2	350	2	250	1	450	1	25	1	30	1	75	1	310
24	Kepala Subbagian Anggaran Nonpenerimaan Negara Bukan Pajak	Universitas Pendidikan Ganesha	Biro Umum dan Keuangan	Bagian Keuangan	Subbagian Anggaran Nonpenerimaan Negara Bukan Pajak	9	1490	2	350	2	250	1	450	1	25	1	30	1	75	1	310
25	Kepala Subbagian Akuntansi dan Pelaporan	Universitas Pendidikan Ganesha	Biro Umum dan Keuangan	Bagian Keuangan	Subbagian Akuntansi dan Pelaporan	9	1490	2	350	2	250	1	450	1	25	1	30	1	75	1	310
26	Kepala Bagian Tata Usaha	Universitas Pendidikan Ganesha	Fakultas Ilmu Pendidikan	Bagian Tata Usaha		11	1905	1	175	2	250	2	775	1	25	1	30	3	340	1	310
27	Kepala Subbagian Akademik	Universitas Pendidikan Ganesha	Fakultas Ilmu Pendidikan	Bagian Tata Usaha	Subbagian Akademik	8	1165	1	175	1	100	1	450	1	25	1	30	1	75	1	310
28	Kepala Subbagian Umum dan Keuangan	Universitas Pendidikan Ganesha	Fakultas Ilmu Pendidikan	Bagian Tata Usaha	Subbagian Umum dan Keuangan	8	1165	1	175	1	100	1	450	1	25	1	30	1	75	1	310
29	Kepala Subbagian Kemahasiswaan dan Alumni	Universitas Pendidikan Ganesha	Fakultas Ilmu Pendidikan	Bagian Tata Usaha	Subbagian Kemahasiswaan dan Alumni	8	1165	1	175	1	100	1	450	1	25	1	30	1	75	1	310
30	Kepala Bagian Tata Usaha	Universitas Pendidikan Ganesha	Fakutas Hukum dan Ilmu Sosial	Bagian Tata Usaha		11	1905	1	175	2	250	2	775	1	25	1	30	3	340	1	310
31	Kepala Subbagian Akademik	Universitas Pendidikan Ganesha	Fakutas Hukum dan Ilmu Sosial	Bagian Tata Usaha	Subbagian Akademik	8	1165	1	175	1	100	1	450	1	25	1	30	1	75	1	310
32	Kepala Subbagian Umum dan Keuangan	Universitas Pendidikan Ganesha	Fakutas Hukum dan Ilmu Sosial	Bagian Tata Usaha	Subbagian Umum dan Keuangan	8	1165	1	175	1	100	1	450	1	25	1	30	1	75	1	310

NO.	NAMA JABATAN	UNIT ORGANISASI				KELAS JABATAN	HARGA JABATAN	FAKTOR 1 RUANG LINGKUP + DAMPAK (1-5)		FAKTOR 2 PENGATURAN ORGANISASI (1-3)		FAKTOR 3 WEWENANG PENYELIAAN + MANAJERIAL (1-3)		FAKTOR 4 HUBUNGAN PERSONAL		FAKTOR 5 KESULITAN PENGARAHAN PEKERJAAN (1-8)		FAKTOR 6 KONDISI LAIN (1-6)			
		ESELON I	ESELON II	ESELON III	ESELON IV									SIFAT HUB. (1-4)	TUJUAN HUB. (1-4)						
1	2	3	4	5	6	7	8	9		10		11		12		13		14		15	
33	Kepala Subbagian Kemahasiswaan dan Alumni	Universitas Pendidikan Ganesha	Fakutas Hukum dan Ilmu Sosial	Bagian Tata Usaha	Subbagian Kemahasiswaan dan Alumni	8	1165	1	175	1	100	1	450	1	25	1	30	1	75	1	310
34	Kepala Bagian Tata Usaha	Universitas Pendidikan Ganesha	Fakultas Bahasa dan Seni	Bagian Tata Usaha		11	1905	1	175	2	250	2	775	1	25	1	30	3	340	1	310
35	Kepala Subbagian Akademik	Universitas Pendidikan Ganesha	Fakultas Bahasa dan Seni	Bagian Tata Usaha	Subbagian Akademik	8	1165	1	175	1	100	1	450	1	25	1	30	1	75	1	310
36	Kepala Subbagian Umum dan Keuangan	Universitas Pendidikan Ganesha	Fakultas Bahasa dan Seni	Bagian Tata Usaha	Subbagian Umum dan Keuangan	8	1165	1	175	1	100	1	450	1	25	1	30	1	75	1	310
37	Kepala Subbagian Kemahasiswaan dan Alumni	Universitas Pendidikan Ganesha	Fakultas Bahasa dan Seni	Bagian Tata Usaha	Subbagian Kemahasiswaan dan Alumni	8	1165	1	175	1	100	1	450	1	25	1	30	1	75	1	310
38	Kepala Bagian Tata Usaha	Universitas Pendidikan Ganesha	Fakultas Matematika dan Ilmu Pengetahuan Alam	Bagian Tata Usaha		11	1905	1	175	2	250	2	775	1	25	1	30	3	340	1	310
39	Kepala Subbagian Akademik	Universitas Pendidikan Ganesha	Fakultas Matematika dan Ilmu Pengetahuan Alam	Bagian Tata Usaha	Subbagian Akademik	8	1165	1	175	1	100	1	450	1	25	1	30	1	75	1	310
40	Kepala Subbagian Umum dan Keuangan	Universitas Pendidikan Ganesha	Fakultas Matematika dan Ilmu Pengetahuan Alam	Bagian Tata Usaha	Subbagian Umum dan Keuangan	8	1165	1	175	1	100	1	450	1	25	1	30	1	75	1	310
41	Kepala Subbagian Kemahasiswaan dan Alumni	Universitas Pendidikan Ganesha	Fakultas Matematika dan Ilmu Pengetahuan Alam	Bagian Tata Usaha	Subbagian Kemahasiswaan dan Alumni	8	1165	1	175	1	100	1	450	1	25	1	30	1	75	1	310
42	Kepala Bagian Tata Usaha	Universitas Pendidikan Ganesha	Fakultas Teknik dan Kejuruan	Bagian Tata Usaha		11	1905	1	175	2	250	2	775	1	25	1	30	3	340	1	310
43	Kepala Subbagian Akademik	Universitas Pendidikan Ganesha	Fakultas Teknik dan Kejuruan	Bagian Tata Usaha	Subbagian Akademik	8	1165	1	175	1	100	1	450	1	25	1	30	1	75	1	310
44	Kepala Subbagian Umum dan Keuangan	Universitas Pendidikan Ganesha	Fakultas Teknik dan Kejuruan	Bagian Tata Usaha	Subbagian Umum dan Keuangan	8	1165	1	175	1	100	1	450	1	25	1	30	1	75	1	310
45	Kepala Subbagian Kemahasiswaan dan Alumni	Universitas Pendidikan Ganesha	Fakultas Teknik dan Kejuruan	Bagian Tata Usaha	Subbagian Kemahasiswaan dan Alumni	8	1165	1	175	1	100	1	450	1	25	1	30	1	75	1	310



NO.	NAMA JABATAN	UNIT ORGANISASI				KELAS JABATAN	HARGA JABATAN	FAKTOR 1 RUANG LINGKUP + DAMPAK (1-5)		FAKTOR 2 PENGATURAN ORGANISASI (1-3)		FAKTOR 3 WEWENANG PENYELIAAN + MANAJERIAL (1-3)		FAKTOR 4 HUBUNGAN PERSONAL				FAKTOR 5 KESULITAN PENGARAHAN PEKERJAAN (1-8)		FAKTOR 6 KONDISI LAIN (1-6)	
		ESELON I	ESELON II	ESELON III	ESELON IV									SIFAT HUB. (1-4)	TUJUAN HUB. (1-4)						
1	2	3	4	5	6	7	8	9		10		11		12		13		14		15	
46	Kepala Bagian Tata Usaha	Universitas Pendidikan Ganesha	Fakultas Olahraga dan Kesehatan	Bagian Tata Usaha		11	1905	1	175	2	250	2	775	1	25	1	30	3	340	1	310
47	Kepala Subbagian Akademik	Universitas Pendidikan Ganesha	Fakultas Olahraga dan Kesehatan	Bagian Tata Usaha	Subbagian Akademik	8	1165	1	175	1	100	1	450	1	25	1	30	1	75	1	310
48	Kepala Subbagian Umum dan Keuangan	Universitas Pendidikan Ganesha	Fakultas Olahraga dan Kesehatan	Bagian Tata Usaha	Subbagian Umum dan Keuangan	8	1165	1	175	1	100	1	450	1	25	1	30	1	75	1	310
49	Kepala Subbagian Kemahasiswaan dan Alumni	Universitas Pendidikan Ganesha	Fakultas Olahraga dan Kesehatan	Bagian Tata Usaha	Subbagian Kemahasiswaan dan Alumni	8	1165	1	175	1	100	1	450	1	25	1	30	1	75	1	310
50	Kepala Bagian Tata Usaha	Universitas Pendidikan Ganesha	Fakultas Ekonomi	Bagian Tata Usaha		11	1905	1	175	2	250	2	775	1	25	1	30	3	340	1	310
51	Kepala Subbagian Akademik dan Kemahasiswaan	Universitas Pendidikan Ganesha	Fakultas Ekonomi	Bagian Tata Usaha	Subbagian Akademik dan Kemahasiswaan	8	1165	1	175	1	100	1	450	1	25	1	30	1	75	1	310
52	Kepala Subbagian Umum dan Keuangan	Universitas Pendidikan Ganesha	Fakultas Ekonomi	Bagian Tata Usaha	Subbagian Umum dan Keuangan	8	1165	1	175	1	100	1	450	1	25	1	30	1	75	1	310
53	Kepala Subbagian Tata Usaha	Universitas Pendidikan Ganesha	Pascasarjana		Subbagian Tata Usaha	8	1165	1	175	1	100	1	450	1	25	1	30	1	75	1	310
54	Kepala Bagian Tata Usaha	Universitas Pendidikan Ganesha	Lembaga Penelitian dan Pengabdian Kepada Masyarakat	Bagian Tata Usaha		11	1905	1	175	2	250	2	775	1	25	1	30	3	340	1	310
55	Kepala Subbagian Umum	Universitas Pendidikan Ganesha	Lembaga Penelitian dan Pengabdian Kepada Masyarakat	Bagian Tata Usaha	Subbagian Umum	8	1165	1	175	1	100	1	450	1	25	1	30	1	75	1	310
56	Kepala Subbagian Program, Data, dan Informasi	Universitas Pendidikan Ganesha	Lembaga Penelitian dan Pengabdian Kepada Masyarakat	Bagian Tata Usaha	Subbagian Program, Data, dan Informasi	8	1165	1	175	1	100	1	450	1	25	1	30	1	75	1	310

NO.	NAMA JABATAN	UNIT ORGANISASI				KELAS JABATAN	HARGA JABATAN	FAKTOR 1 RUANG LINGKUP + DAMPAK (1-5)		FAKTOR 2 PENGATURAN ORGANISASI (1-3)		FAKTOR 3 WEWENANG PENYELIAAN + MANAJERIAL (1-3)		FAKTOR 4 HUBUNGAN PERSONAL		FAKTOR 5 KESULITAN PENGARAHAN PEKERJAAN (1-8)		FAKTOR 6 KONDISI LAIN (1-6)			
		ESELON I	ESELON II	ESELON III	ESELON IV									SIFAT HUB. (1-4)	TUJUAN HUB. (1-4)						
1	2	3	4	5	6	7	8	9		10		11		12		13		14		15	
57	Kepala Bagian Tata Usaha	Universitas Pendidikan Ganesha	Lembaga Pengembangan Pembelajaran dan Penjaminan Mutu	Bagian Tata Usaha		11	1905	1	175	2	250	2	775	1	25	1	30	3	340	1	310
58	Kepala Subbagian Umum dan Keuangan	Universitas Pendidikan Ganesha	Lembaga Pengembangan Pembelajaran dan Penjaminan Mutu	Bagian Tata Usaha	Subbagian Umum dan Keuangan	8	1165	1	175	1	100	1	450	1	25	1	30	1	75	1	310
59	Kepala Subbagian Data dan Program	Universitas Pendidikan Ganesha	Lembaga Pengembangan Pembelajaran dan Penjaminan Mutu	Bagian Tata Usaha	Subbagian Data dan Program	8	1165	1	175	1	100	1	450	1	25	1	30	1	75	1	310
60	Kepala Subbagian Tata Usaha	Universitas Pendidikan Ganesha		UPT Perpustakaan	Subbagian Tata Usaha	8	1165	1	175	1	100	1	450	1	25	1	30	1	75	1	310
61	Kepala Subbagian Tata Usaha	Universitas Pendidikan Ganesha		UPT Teknologi Informasi dan Komunikasi	Subbagian Tata Usaha	9	1490	2	350	2	250	1	450	1	25	1	30	1	75	1	310

Salinan sesuai dengan aslinya  
Kepala Biro Hukum dan Organisasi  
Kementerian Riset, Teknologi, dan Pendidikan Tinggi,

TTD.

Ani Nurdiani Azizah  
NIP. 195812011985032001

MENTERI RISET, TEKNOLOGI, DAN PENDIDIKAN TINGGI  
REPUBLIK INDONESIA,

TTD.

MOHAMAD NASIR

TABEL HASIL EVALUASI JABATAN FUNGSIONAL  
DI UNIVERSITAS PENDIDIKAN GANESHA

NO.	NAMA JABATAN	KELAS JABATAN	HARGA JABATAN	Faktor 1 Pengetahuan (Level 1-9)	Faktor 2 Pengawasan (Level 1-5)	Faktor 3 Pedoman (Level 1-5)	Faktor 4 Kompleksitas (Level 1-6)	Faktor 5 R. Lingkup dan Pengaruh (Level 1-6)	Faktor 6 Hubungan Pribadi (Level 1-4)	Faktor 7 Tujuan Hubungan (Level 1-4)	Faktor 8 Tuntutan Fisik (Level 1-3)	Faktor 9 Lingkungan Kerja (Level 1-3)									
1	2	3	4	5	6	7	8	9	10	11	12	13									
	JABATAN FUNGSIONAL TERTENTU																				
1	Analisis Kepegawaian Pertama	8	1280	5	750	2	125	2	125	3	150	2	75	2	25	1	20	1	5	1	5
2	Analisis Kepegawaian Penyelia	8	1280	5	750	2	125	2	125	3	150	2	75	2	25	1	20	1	5	1	5
3	Analisis Kepegawaian Pelaksana Lanjutan	7	1005	4	550	2	125	2	125	2	75	2	75	2	25	1	20	1	5	1	5
4	Analisis Kepegawaian Pelaksana	6	740	4	550	1	25	1	25	1	25	2	75	1	10	1	20	1	5	1	5
5	Arsiparis Pertama	8	1280	5	750	2	125	2	125	3	150	2	75	2	25	1	20	1	5	1	5
6	Arsiparis Penyelia	8	1280	5	750	2	125	2	125	3	150	2	75	2	25	1	20	1	5	1	5
7	Arsiparis Pelaksana Lanjutan	7	1005	4	550	2	125	2	125	2	75	2	75	2	25	1	20	1	5	1	5
8	Arsiparis Pelaksana	6	740	4	550	1	25	1	25	1	25	2	75	1	10	1	20	1	5	1	5
9	Pengelola Pengadaan Barang/ Jasa Pertama	8	1280	5	750	2	125	2	125	3	150	2	75	2	25	1	20	1	5	1	5
10	Perawat Pelaksana	6	740	4	550	1	25	1	25	1	25	2	75	1	10	1	20	1	5	1	5
11	Pranata Humas Pertama	8	1280	5	750	2	125	2	125	3	150	2	75	2	25	1	20	1	5	1	5
12	Pranata Humas Penyelia	8	1280	5	750	2	125	2	125	3	150	2	75	2	25	1	20	1	5	1	5
13	Pranata Humas Pelaksana Lanjutan	7	1005	4	550	2	125	2	125	2	75	2	75	2	25	1	20	1	5	1	5
14	Pranata Humas Pelaksana	6	740	4	550	1	25	1	25	1	25	2	75	1	10	1	20	1	5	1	5
15	Pranata Komputer Pertama	8	1280	5	750	2	125	2	125	3	150	2	75	2	25	1	20	1	5	1	5
16	Pranata Komputer Penyelia	8	1280	5	750	2	125	2	125	3	150	2	75	2	25	1	20	1	5	1	5
17	Pranata Komputer Pelaksana Lanjutan	7	1005	4	550	2	125	2	125	2	75	2	75	2	25	1	20	1	5	1	5
18	Pranata Komputer Pelaksana	6	740	4	550	1	25	1	25	1	25	2	75	1	10	1	20	1	5	1	5
19	Pranata Laboratorium Pendidikan Muda	9	1355	5	750	2	125	2	125	3	150	3	150	2	25	1	20	1	5	1	5
20	Pranata Laboratorium Pendidikan Pertama	8	1280	5	750	2	125	2	125	3	150	2	75	2	25	1	20	1	5	1	5
21	Pranata Laboratorium Pendidikan Penyelia	8	1280	5	750	2	125	2	125	3	150	2	75	2	25	1	20	1	5	1	5
22	Pranata Laboratorium Pelaksana Lanjutan	7	1005	4	550	2	125	2	125	2	75	2	75	2	25	1	20	1	5	1	5
23	Pranata Laboratorium Pelaksana	6	740	4	550	1	25	1	25	1	25	2	75	1	10	1	20	1	5	1	5
24	Pustakawan Muda	9	1355	5	750	2	125	2	125	3	150	3	150	2	25	1	20	1	5	1	5
25	Pustakawan Pertama	8	1280	5	750	2	125	2	125	3	150	2	75	2	25	1	20	1	5	1	5
26	Pustakawan Penyelia	8	1280	5	750	2	125	2	125	3	150	2	75	2	25	1	20	1	5	1	5
27	Pustakawan Pelaksana Lanjutan	7	1005	4	550	2	125	2	125	2	75	2	75	2	25	1	20	1	5	1	5
28	Pustakawan Pelaksana	6	740	4	550	1	25	1	25	1	25	2	75	1	10	1	20	1	5	1	5
	JABATAN FUNGSIONAL UMUM																				
29	Analisis Barang Milik Negara	7	1005	4	550	2	125	2	125	2	75	2	75	2	25	1	20	1	5	1	5
30	Analisis Data Akademik	7	940	5	750	1	25	1	25	2	75	1	25	1	10	1	20	1	5	1	5
31	Analisis Kerja Sama	7	1005	4	550	2	125	2	125	2	75	2	75	2	25	1	20	1	5	1	5
32	Analisis Organisasi dan Tatalaksana	7	1005	4	550	2	125	2	125	2	75	2	75	2	25	1	20	1	5	1	5
33	Analisis Pelaksanaan Program dan Anggaran	7	1005	4	550	2	125	2	125	2	75	2	75	2	25	1	20	1	5	1	5
34	Analisis Perencanaan dan Pengembangan Pegawai	7	940	5	750	1	25	1	25	2	75	1	25	1	10	1	20	1	5	1	5
35	Bendahara Penerimaan	7	1005	4	550	2	125	2	125	2	75	2	75	2	25	1	20	1	5	1	5

NO.	NAMA JABATAN	KELAS JABATAN	HARGA JABATAN	Faktor 1 Pengetahuan (Level 1-9)		Faktor 2 Pengawasan (Level 1-5)		Faktor 3 Pedoman (Level 1-5)		Faktor 4 Kompleksitas (Level 1-6)		Faktor 5 R. Lingkup dan Pengaruh (Level 1-6)		Faktor 6 Hubungan Pribadi (Level 1-4)		Faktor 7 Tujuan Hubungan (Level 1-4)		Faktor 8 Tuntutan Fisik (Level 1-3)		Faktor 9 Lingkungan Kerja (Level 1-3)	
1	2	3	4	5		6		7		8		9		10		11		12		13	
36	Bendahara Pengeluaran	7	1005	4	550	2	125	2	125	2	75	2	75	2	25	1	20	1	5	1	5
37	Penyusun Informasi dan Publikasi	7	1005	4	550	2	125	2	125	2	75	2	75	2	25	1	20	1	5	1	5
38	Penyusun Laporan Keuangan	7	940	5	750	1	25	1	25	2	75	1	25	1	10	1	20	1	5	1	5
39	Penyusun Program dan Anggaran	7	1005	4	550	2	125	2	125	2	75	2	75	2	25	1	20	1	5	1	5
40	Penyusun Program Minat, Bakat dan Penalaran Mahasiswa	7	940	5	750	1	25	1	25	2	75	1	25	1	10	1	20	1	5	1	5
41	Penyusun Program Pengembangan Mahasiswa	7	940	5	750	1	25	1	25	2	75	1	25	1	10	1	20	1	5	1	5
42	Penyusun Rancangan Peraturan Perundang-undangan dan Pertimbangan Hukum	7	940	5	750	1	25	1	25	2	75	1	25	1	10	1	20	1	5	1	5
43	Bendahara Pengeluaran Pembantu	7	890	5	750	1	25	1	25	1	25	1	25	1	10	1	20	1	5	1	5
44	Pengelola Laman	7	890	5	750	1	25	1	25	1	25	1	25	1	10	1	20	1	5	1	5
45	Pengelola Program Minat, Bakat, dan Penalaran Mahasiswa	7	890	5	750	1	25	1	25	1	25	1	25	1	10	1	20	1	5	1	5
46	Pengelola Pustaka Elektronik	7	890	5	750	1	25	1	25	1	25	1	25	1	10	1	20	1	5	1	5
47	Pengelola Sistem dan Jaringan	7	890	5	750	1	25	1	25	1	25	1	25	1	10	1	20	1	5	1	5
48	Pengelola Sistem Informasi Perguruan Tinggi	6	740	4	550	1	25	1	25	1	25	2	75	1	10	1	20	1	5	1	5
49	Pengelola Sistem Informasi Persuratan	6	740	4	550	1	25	1	25	1	25	2	75	1	10	1	20	1	5	1	5
50	Pengelola Wisma	6	740	4	550	1	25	1	25	1	25	2	75	1	10	1	20	1	5	1	5
51	Pengolah Bahan Informasi dan Publikasi Kegiatan Kemahasiswaan	6	740	4	550	1	25	1	25	1	25	2	75	1	10	1	20	1	5	1	5
52	Pengolah Data Akademik	6	740	4	550	1	25	1	25	1	25	2	75	1	10	1	20	1	5	1	5
53	Pengolah Data Alumni	6	740	4	550	1	25	1	25	1	25	2	75	1	10	1	20	1	5	1	5
54	Pengolah Data Barang Milik Negara	6	740	4	550	1	25	1	25	1	25	2	75	1	10	1	20	1	5	1	5
55	Pengolah Data Beasiswa	6	740	4	550	1	25	1	25	1	25	2	75	1	10	1	20	1	5	1	5
56	Pengolah Data dan Informasi	6	740	4	550	1	25	1	25	1	25	2	75	1	10	1	20	1	5	1	5
57	Pengolah Data Kepegawaian	6	740	4	550	1	25	1	25	1	25	2	75	1	10	1	20	1	5	1	5
58	Pengolah Data Kerja Sama	6	740	4	550	1	25	1	25	1	25	2	75	1	10	1	20	1	5	1	5
59	Pengolah Data Ketatalaksanaan	6	740	4	550	1	25	1	25	1	25	2	75	1	10	1	20	1	5	1	5
60	Pengolah Data Keuangan	6	740	4	550	1	25	1	25	1	25	2	75	1	10	1	20	1	5	1	5
61	Pengolah Data Kinerja Pegawai	6	740	4	550	1	25	1	25	1	25	2	75	1	10	1	20	1	5	1	5
62	Pengolah Data Pelaksanaan Program dan Anggaran	6	740	4	550	1	25	1	25	1	25	2	75	1	10	1	20	1	5	1	5
63	Pengolah Data Program dan Anggaran	6	740	4	550	1	25	1	25	1	25	2	75	1	10	1	20	1	5	1	5
64	Pengolah Data Program, Anggaran, dan Laporan	6	740	4	550	1	25	1	25	1	25	2	75	1	10	1	20	1	5	1	5
65	Pengolah Data Registrasi	6	740	4	550	1	25	1	25	1	25	2	75	1	10	1	20	1	5	1	5
66	Pengolah Data Sarana Pendidikan	6	740	4	550	1	25	1	25	1	25	2	75	1	10	1	20	1	5	1	5
67	Pengolah Surat Perintah Membayar	6	740	4	550	1	25	1	25	1	25	2	75	1	10	1	20	1	5	1	5
68	Pengolah Surat Permintaan Pembayaran	6	740	4	550	1	25	1	25	1	25	2	75	1	10	1	20	1	5	1	5
69	Sekretaris Pimpinan	6	740	4	550	1	25	1	25	1	25	2	75	1	10	1	20	1	5	1	5
70	Operator Mesin Cetak	5	590	3	350	2	125	1	25	1	25	1	25	1	10	1	20	1	5	1	5
71	Pemroses Mutasi Kepegawaian	5	590	3	350	2	125	1	25	1	25	1	25	1	10	1	20	1	5	1	5
72	Penata Dokumen Keuangan	5	590	3	350	2	125	1	25	1	25	1	25	1	10	1	20	1	5	1	5
73	Penata Usaha Pimpinan	5	590	3	350	2	125	1	25	1	25	1	25	1	10	1	20	1	5	1	5
74	Pengadministrasi Akademik	5	590	3	350	2	125	1	25	1	25	1	25	1	10	1	20	1	5	1	5
75	Pengadministrasi Barang Milik Negara	5	590	3	350	2	125	1	25	1	25	1	25	1	10	1	20	1	5	1	5
76	Pengadministrasi Belanja Pegawai	5	590	3	350	2	125	1	25	1	25	1	25	1	10	1	20	1	5	1	5
77	Pengadministrasi Kegiatan Layanan Kemahasiswaan	5	590	3	350	2	125	1	25	1	25	1	25	1	10	1	20	1	5	1	5
78	Pengadministrasi Kemahasiswaan dan Alumni	5	590	3	350	2	125	1	25	1	25	1	25	1	10	1	20	1	5	1	5
79	Pengadministrasi Kendaraan Dinas	5	590	3	350	2	125	1	25	1	25	1	25	1	10	1	20	1	5	1	5
80	Pengadministrasi Kerja Sama	5	590	3	350	2	125	1	25	1	25	1	25	1	10	1	20	1	5	1	5
81	Pengadministrasi Kerumahtanggaan	5	590	3	350	2	125	1	25	1	25	1	25	1	10	1	20	1	5	1	5

NO.	NAMA JABATAN	KELAS JABATAN	HARGA JABATAN	Faktor 1 Pengetahuan (Level 1-9)		Faktor 2 Pengawasan (Level 1-5)		Faktor 3 Pedoman (Level 1-5)		Faktor 4 Kompleksitas (Level 1-6)		Faktor 5 R. Lingkup dan Pengaruh (Level 1-6)		Faktor 6 Hubungan Pribadi (Level 1-4)		Faktor 7 Tujuan Hubungan (Level 1-4)		Faktor 8 Tuntutan Fisik (Level 1-3)		Faktor 9 Lingkungan Kerja (Level 1-3)	
1	2	3	4	5		6		7		8		9		10		11		12		13	
82	Pengadministrasi Layanan Informasi dan Publikasi	5	590	3	350	2	125	1	25	1	25	1	25	1	10	1	20	1	5	1	5
83	Pengadministrasi Layanan Kegiatan Kemahasiswaan	5	590	3	350	2	125	1	25	1	25	1	25	1	10	1	20	1	5	1	5
84	Pengadministrasi Layanan Kesejahteraan Mahasiswa	5	590	3	350	2	125	1	25	1	25	1	25	1	10	1	20	1	5	1	5
85	Pengadministrasi Minat, Bakat, dan Penalaran Mahasiswa	5	590	3	350	2	125	1	25	1	25	1	25	1	10	1	20	1	5	1	5
86	Pengadministrasi Peraturan Perundang-undangan	5	590	3	350	2	125	1	25	1	25	1	25	1	10	1	20	1	5	1	5
87	Pengadministrasi Persuratan	5	590	3	350	2	125	1	25	1	25	1	25	1	10	1	20	1	5	1	5
88	Pengadministrasi Poliklinik	5	590	3	350	2	125	1	25	1	25	1	25	1	10	1	20	1	5	1	5
89	Pengadministrasi Program dan Laporan	5	590	3	350	2	125	1	25	1	25	1	25	1	10	1	20	1	5	1	5
90	Pengadministrasi Sarana Pendidikan	5	590	3	350	2	125	1	25	1	25	1	25	1	10	1	20	1	5	1	5
91	Pengadministrasi Umum	5	590	3	350	2	125	1	25	1	25	1	25	1	10	1	20	1	5	1	5
92	Pengadministrasi Perpustakaan	5	590	3	350	2	125	1	25	1	25	1	25	1	10	1	20	1	5	1	5
93	Teknisi Komputer	5	590	3	350	2	125	1	25	1	25	1	25	1	10	1	20	1	5	1	5
94	Teknisi Laboratorium	5	590	3	350	2	125	1	25	1	25	1	25	1	10	1	20	1	5	1	5
95	Teknisi Laboratorium Bahasa	5	590	3	350	2	125	1	25	1	25	1	25	1	10	1	20	1	5	1	5
96	Teknisi Sarana dan Prasarana Kantor	5	590	3	350	2	125	1	25	1	25	1	25	1	10	1	20	1	5	1	5
97	Komandan Petugas Keamanan	4	440	2	200	1	25	2	125	1	25	1	25	1	10	1	20	1	5	1	5
98	Petugas Keamanan	3	340	2	200	1	25	1	25	1	25	1	25	1	10	1	20	1	5	1	5

Salinan sesuai dengan aslinya  
Kepala Biro Hukum dan Organisasi  
Kementerian Riset, Teknologi, dan Pendidikan Tinggi,

TTD.

Ani Nurdiani Azizah  
NIP. 195812011985032001

MENTERI RISET, TEKNOLOGI, DAN PENDIDIKAN TINGGI  
REPUBLIK INDONESIA,

TTD.

MOHAMAD NASIR

SALINAN

LAMPIRAN VI  
PERATURAN MENTERI RISET, TEKNOLOGI, DAN PENDIDIKAN TINGGI  
NOMOR 105 TAHUN 2016  
TENTANG KELAS JABATAN DI UNIVERSITAS PENDIDIKAN GANESHA

**PETA JABATAN  
BIRO AKADEMIK, KEMAHASISWAAN, PERENCANAAN, DAN KERJA SAMA  
UNIVERSITAS PENDIDIKAN GANESHA**

Rekapitulasi	Jumlah		
	B	K	F
Eselon II	1	1	0
Eselon III	3	3	0
Eselon IV	9	9	0
JFT	1	4	-3
JFU	9	36	-27
	23	53	-30

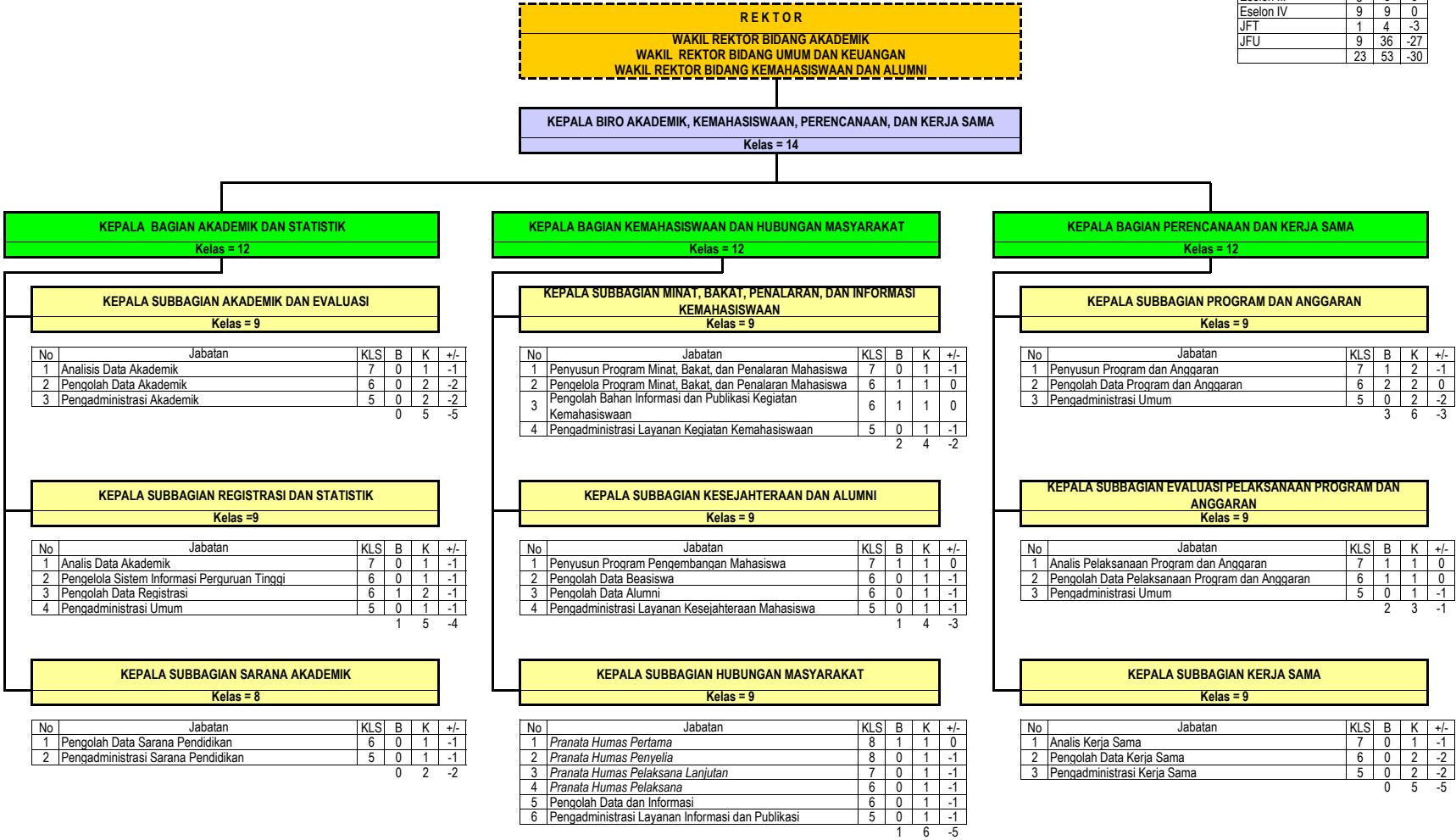

PETA JABATAN  
BIRO UMUM DAN KEUANGAN  
UNIVERSITAS PENDIDIKAN GANESHA

Rekapitulasi	Jumlah		
	B	K	F
Eselon II	1	1	0
Eselon III	3	3	0
Eselon IV	8	8	0
JFT	1	14	-13
JFU	40	73	-33
	53	99	-46

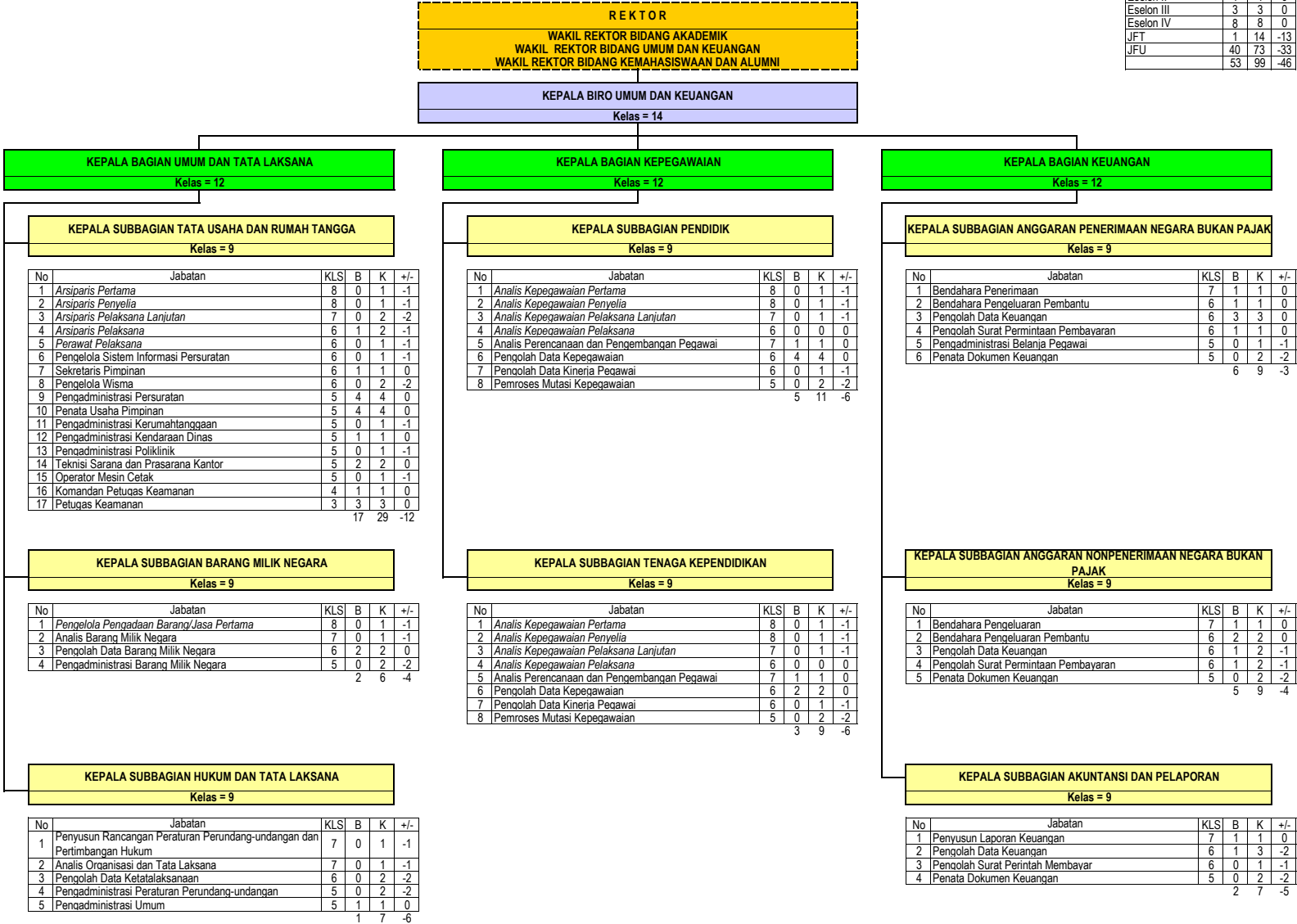

PETA JABATAN  
FAKULTAS ILMU PENDIDIKAN  
UNIVERSITAS PENDIDIKAN GANESHA

Rekapitulasi	Jumlah		
	B	K	F
Eselon II	0	0	0
Eselon III	1	1	0
Eselon IV	3	3	0
JFT	0	5	-5
JFU	22	25	-3
	26	34	-8

DEKAN
WAKIL DEKAN BIDANG AKADEMIK
WAKIL DEKAN BIDANG UMUM DAN KEUANGAN
WAKIL DEKAN BIDANG KEMAHASISWAAN DAN ALUMNI

KEPALA BAGIAN TATA USAHA
Kelas = 11

KEPALA SUBBAGIAN AKADEMIK
Kelas = 8

No	Jabatan	KLS	B	K	+/-
1	Pengolah Data Akademik	6	7	7	0
2	Pengadministrasi Akademik	5	1	1	0
3	Pengadministrasi Sarana Pendidikan	5	1	1	0
		9	9	0	

KEPALA SUBBAGIAN UMUM DAN KEUANGAN
Kelas = 8

No	Jabatan	KLS	B	K	+/-
1	Pengolah Data Program, Anggaran, dan Laporan	6	0	1	-1
2	Bendahara Pengeluaran Pembantu	6	1	1	0
3	Pengadministrasi Persuratan	5	1	1	0
4	Pengadministrasi Barang Milik Negara	5	2	2	0
5	Penata Usaha Pimpinan	5	0	1	-1
6	Teknisi Sarana dan Prasarana Kantor	5	0	1	-1
7	Pemroses Mutasi Kepegawaian	5	1	1	0
8	Penata Dokumen Keuangan	5	1	1	0
9	Petugas Keamanan	3	2	2	0
		8	11	-3	

KEPALA SUBBAGIAN KEMAHASISWAAN DAN ALUMNI
Kelas = 8

No	Jabatan	KLS	B	K	+/-
1	Pengadministrasi Kemahasiswaan dan Alumni	5	3	3	0
2	Pengadministrasi Layanan Kegiatan Kemahasiswaan	5	2	1	1
		5	4	1	

JURUSAN
---------

No	Jabatan	KLS	B	K	+/-
1	Ketua Jurusan				
2	Sekretaris Jurusan				
3	Dosen				
a	Guru Besar				
b	Lektor Kepala				
c	Lektor				
d	Asisten Ahli				
4	Koordinator/Ketua Program Studi				
5	Kepala Laboratorium				
6	Pranata Laboratorium Pendidikan Muda	9	0	1	-1
7	Pranata Laboratorium Pendidikan Pertama	8	0	1	-1
8	Pranata Laboratorium Pendidikan Penvelia	8	0	1	-1
9	Pranata Laboratorium Pendidikan Pelaksana Lanjutan	7	0	1	-1
10	Pranata Laboratorium Pendidikan Pelaksana	6	0	1	-1
11	Teknisi Laboratorium	5	0	1	-1
		0	6	-6	



PETA JABATAN  
FAKULTAS HUKUM DAN ILMU SOSIAL  
UNIVERSITAS PENDIDIKAN GANESHA

Rekapitulasi	Jumlah		
	B	K	F
Eselon II	0	0	0
Eselon III	1	1	0
Eselon IV	3	3	0
JFT	0	5	-5
JFU	5	17	-12
	9	26	-17

DEKAN
WAKIL DEKAN BIDANG AKADEMIK
WAKIL DEKAN BIDANG UMUM DAN KEUANGAN
WAKIL DEKAN BIDANG KEMAHASISWAAN DAN ALUMNI

KEPALA BAGIAN TATA USAHA
Kelas = 11

KEPALA SUBBAGIAN AKADEMIK
Kelas = 8

No	Jabatan	KLS	B	K	+/-
1	Pengolah Data Akademik	6	1	2	-1
2	Pengadministrasi Akademik	5	0	1	-1
3	Pengadministrasi Sarana Pendidikan	5	0	1	-1
		1	4	-3	

KEPALA SUBBAGIAN UMUM DAN KEUANGAN
Kelas = 8

No	Jabatan	KLS	B	K	+/-
1	Pengolah Data Program, Anggaran, dan Laporan	6	0	1	-1
2	Bendahara Pengeluaran Pembantu	6	1	1	0
3	Pengadministrasi Persuratan	5	0	1	-1
4	Pengadministrasi Barang Milik Negara	5	0	1	-1
5	Penata Usaha Pimpinan	5	0	1	-1
6	Teknisi Sarana dan Prasarana Kantor	5	0	1	-1
7	Pemroses Mutasi Kepegawaian	5	0	1	-1
8	Penata Dokumen Keuangan	5	0	1	-1
9	Petugas Keamanan	3	2	2	0
		3	10	-7	

KEPALA SUBBAGIAN KEMAHASISWAAN DAN ALUMNI
Kelas = 8

No	Jabatan	KLS	B	K	+/-
1	Pengadministrasi Kemahasiswaan dan Alumni	5	1	1	0
2	Pengadministrasi Layanan Kegiatan Kemahasiswaan	5	0	1	-1
		1	2	-1	

JURUSAN
---------

No	Jabatan	KLS	B	K	+/-
1	Ketua Jurusan				
2	Sekretaris Jurusan				
3	Dosen				
a	Guru Besar				
b	Lektor Kepala				
c	Lektor				
d	Asisten Ahli				
4	Koordinator/Ketua Program Studi				
5	Kepala Laboratorium				
6	Pranata Laboratorium Pendidikan Muda	9	0	1	-1
7	Pranata Laboratorium Pendidikan Pertama	8	0	1	-1
8	Pranata Laboratorium Pendidikan Penyelesaian	8	0	1	-1
9	Pranata Laboratorium Pendidikan Pelaksana Lanjutan	7	0	1	-1
10	Pranata Laboratorium Pendidikan Pelaksana	6	0	1	-1
11	Teknisi Laboratorium	5	0	1	-1
		0	6	-6	

PETA JABATAN  
FAKULTAS BAHASA DAN SENI  
UNIVERSITAS PENDIDIKAN GANESHA

Rekapitulasi	Jumlah		
	B	K	F
Eselon II	0	0	0
Eselon III	1	1	0
Eselon IV	3	3	0
JFT	0	5	-5
JFU	12	19	-7
	16	28	-12

DEKAN
WAKIL DEKAN BIDANG AKADEMIK
WAKIL DEKAN BIDANG UMUM DAN KEUANGAN
WAKIL DEKAN BIDANG KEMAHASISWAAN DAN ALUMNI

KEPALA BAGIAN TATA USAHA
Kelas = 11

KEPALA SUBBAGIAN AKADEMIK
Kelas = 8

No	Jabatan	KLS	B	K	+/-
1	Pengolah Data Akademik	6	4	4	0
2	Pengadministrasi Akademik	5	0	1	-1
3	Pengadministrasi Sarana Pendidikan	5	0	1	-1
		4	6		-2

KEPALA SUBBAGIAN UMUM DAN KEUANGAN
Kelas = 8

No	Jabatan	KLS	B	K	+/-
1	Pengolah Data Program, Anggaran, dan Laporan	6	1	1	0
2	Bendahara Pengeluaran Pembantu	6	1	1	0
3	Pengadministrasi Persuratan	5	1	1	0
4	Pengadministrasi Barang Milik Negara	5	1	1	0
5	Penata Usaha Pimpinan	5	0	1	-1
6	Teknisi Sarana dan Prasarana Kantor	5	0	1	-1
7	Pemroses Mutasi Kepegawaian	5	1	1	0
8	Penata Dokumen Keuangan	5	0	1	-1
9	Petugas Keamanan	3	2	2	0
		7	10		-3

KEPALA SUBBAGIAN KEMAHASISWAAN DAN ALUMNI
Kelas = 8

No	Jabatan	KLS	B	K	+/-
1	Pengadministrasi Kemahasiswaan dan Alumni	5	1	1	0
2	Pengadministrasi Layanan Kegiatan Kemahasiswaan	5	0	1	-1
			1	2	-1

JURUSAN
---------

No	Jabatan	KLS	B	K	+/-
1	Ketua Jurusan				
2	Sekretaris Jurusan				
3	Dosen				
a	Guru Besar				
b	Lektor Kepala				
c	Lektor				
d	Asisten Ahli				
4	Koordinator/Ketua Program Studi				
5	Kepala Laboratorium				
6	Pranata Laboratorium Pendidikan Muda	9	0	1	-1
7	Pranata Laboratorium Pendidikan Pertama	8	0	1	-1
8	Pranata Laboratorium Pendidikan Penvelia	8	0	1	-1
9	Pranata Laboratorium Pendidikan Pelaksana Lanjutan	7	0	1	-1
10	Pranata Laboratorium Pendidikan Pelaksana	6	0	1	-1
11	Teknisi Laboratorium	5	0	1	-1
		0	6		-6

PETA JABATAN  
FAKULTAS MATEMATIKA DAN ILMU PENGETAHUAN ALAM  
UNIVERSITAS PENDIDIKAN GANESHA

Rekapitulasi	Jumlah		
	B	K	F
Eselon II	0	0	0
Eselon III	1	1	0
Eselon IV	3	3	0
JFT	7	12	-5
JFU	12	20	-8
	23	36	-13

DEKAN
WAKIL DEKAN BIDANG AKADEMIK
WAKIL DEKAN BIDANG UMUM DAN KEUANGAN
WAKIL DEKAN BIDANG KEMAHASISWAAN DAN ALUMNI

KEPALA BAGIAN TATA USAHA
Kelas = 11

KEPALA SUBBAGIAN AKADEMIK
Kelas = 8

No	Jabatan	KLS	B	K	+/-
1	Pengolah Data Akademik	6	1	2	-1
2	Pengadministrasi Akademik	5	1	1	0
3	Pengadministrasi Sarana Pendidikan	5	0	1	-1
		2	4	-2	

KEPALA SUBBAGIAN UMUM DAN KEUANGAN
Kelas = 8

No	Jabatan	KLS	B	K	+/-
1	Pengolah Data Program, Anggaran, dan Laporan	6	1	1	0
2	Bendahara Pengeluaran Pembantu	6	1	1	0
3	Pengadministrasi Persuratan	5	1	1	0
4	Pengadministrasi Barang Milik Negara	5	2	2	0
5	Penata Usaha Pimpinan	5	0	1	-1
6	Teknisi Sarana dan Prasarana Kantor	5	0	1	-1
7	Pemroses Mutasi Kepegawaian	5	1	1	0
8	Penata Dokumen Keuangan	5	0	1	-1
9	Petugas Keamanan	3	2	2	0
		8	11	-3	

KEPALA SUBBAGIAN KEMAHASISWAAN DAN ALUMNI
Kelas = 8

No	Jabatan	KLS	B	K	+/-
1	Pengadministrasi Kemahasiswaan dan Alumni	5	0	1	-1
2	Pengadministrasi Layanan Kegiatan Kemahasiswaan	5	0	1	-1
		0	2	-2	

JURUSAN
---------

No	Jabatan	KLS	B	K	+/-
1	Ketua Jurusan				
2	Sekretaris Jurusan				
3	Dosen				
a	Guru Besar				
b	Lektor Kepala				
c	Lektor				
d	Asisten Ahli				
4	Koordinator/Ketua Program Studi				
5	Kepala Laboratorium				
6	Pranata Laboratorium Pendidikan Muda	9	6	5	1
7	Pranata Laboratorium Pendidikan Pertama	8	0	3	-3
8	Pranata Laboratorium Pendidikan Penvelia	8	0	1	-1
9	Pranata Laboratorium Pendidikan Pelaksana Lanjutan	7	1	2	-1
10	Pranata Laboratorium Pendidikan Pelaksana	6	0	1	-1
11	Teknisi Laboratorium	5	2	3	-1
		9	15	-6	

PETA JABATAN  
FAKULTAS TEKNIK DAN KEJURUAN  
UNIVERSITAS PENDIDIKAN GANESHA

Rekapitulasi	Jumlah		
	B	K	F
Eselon II	0	0	0
Eselon III	1	1	0
Eselon IV	3	3	0
JFT	2	7	-5
JFU	11	21	-10
	17	32	-15

DEKAN
WAKIL DEKAN BIDANG AKADEMIK
WAKIL DEKAN BIDANG UMUM DAN KEUANGAN
WAKIL DEKAN BIDANG KEMAHASISWAAN DAN ALUMNI

KEPALA BAGIAN TATA USAHA
Kelas = 11

KEPALA SUBBAGIAN AKADEMIK
Kelas = 8

No	Jabatan	KLS	B	K	+/-
1	Pengolah Data Akademik	6	4	4	0
2	Pengadministrasi Akademik	5	0	1	-1
3	Pengadministrasi Sarana Pendidikan	5	0	1	-1
		4	6		-2

KEPALA SUBBAGIAN UMUM DAN KEUANGAN
Kelas = 8

No	Jabatan	KLS	B	K	+/-
1	Pengolah Data Program, Anggaran, dan Laporan	6	1	1	0
2	Bendahara Pengeluaran Pembantu	6	1	1	0
3	Pengadministrasi Persuratan	5	0	1	-1
4	Pengadministrasi Barang Milik Negara	5	0	1	-1
5	Penata Usaha Pimpinan	5	0	1	-1
6	Teknisi Sarana dan Prasarana Kantor	5	0	1	-1
7	Pemroses Mutasi Kepegawaian	5	0	1	-1
8	Penata Dokumen Keuangan	5	0	1	-1
9	Petugas Keamanan	3	2	2	0
		4	10		-6

KEPALA SUBBAGIAN KEMAHASISWAAN DAN ALUMNI
Kelas = 8

No	Jabatan	KLS	B	K	+/-
1	Pengadministrasi Kemahasiswaan dan Alumni	5	0	1	-1
2	Pengadministrasi Layanan Kegiatan Kemahasiswaan	5	0	1	-1
			0	2	-2

JURUSAN
---------

No	Jabatan	KLS	B	K	+/-
1	Ketua Jurusan				
2	Sekretaris Jurusan				
3	Dosen				
a	Guru Besar				
b	Lektor Kepala				
c	Lektor				
d	Asisten Ahli				
4	Koordinator/Ketua Program Studi				
5	Kepala Laboratorium				
6	Pranata Laboratorium Pendidikan Muda	9	1	1	0
7	Pranata Laboratorium Pendidikan Pertama	8	0	3	-3
8	Pranata Laboratorium Pendidikan Penyelesaian	8	0	1	-1
9	Pranata Laboratorium Pendidikan Pelaksana Lanjutan	7	0	1	-1
10	Pranata Laboratorium Pendidikan Pelaksana	6	1	1	0
11	Teknisi Laboratorium	5	3	3	0
		5	10		-5

PETA JABATAN  
FAKULTAS OLAHRAGA DAN KESEHATAN  
UNIVERSITAS PENDIDIKAN GANESHA

Rekapitulasi	Jumlah		
	B	K	F
Eselon II	0	0	0
Eselon III	1	1	0
Eselon IV	3	3	0
JFT	0	5	-5
JFU	9	18	-9
	13	27	-14

DEKAN
WAKIL DEKAN BIDANG AKADEMIK
WAKIL DEKAN BIDANG UMUM DAN KEUANGAN
WAKIL DEKAN BIDANG KEMAHASISWAAN DAN ALUMNI

KEPALA BAGIAN TATA USAHA
Kelas = 11

KEPALA SUBBAGIAN AKADEMIK
Kelas = 8

No	Jabatan	KLS	B	K	+/-
1	Pengolah Data Akademik	6	2	2	0
2	Pengadministrasi Akademik	5	0	1	-1
3	Pengadministrasi Sarana Pendidikan	5	0	1	-1
		2	4	-2	

KEPALA SUBBAGIAN UMUM DAN KEUANGAN
Kelas = 8

No	Jabatan	KLS	B	K	+/-
1	Pengolah Data Program, Anggaran, dan Laporan	6	0	1	-1
2	Bendahara Pengeluaran Pembantu	6	1	1	0
3	Pengadministrasi Persuratan	5	0	1	-1
4	Pengadministrasi Barang Milik Negara	5	2	2	0
5	Penata Usaha Pimpinan	5	0	1	-1
6	Teknisi Sarana dan Prasarana Kantor	5	1	1	0
7	Pemroses Mutasi Kepegawaian	5	0	1	-1
8	Penata Dokumen Keuangan	5	0	1	-1
9	Petugas Keamanan	3	2	2	0
		6	11	-5	

KEPALA SUBBAGIAN KEMAHASISWAAN DAN ALUMNI
Kelas = 8

No	Jabatan	KLS	B	K	+/-
1	Pengadministrasi Kemahasiswaan dan Alumni	5	1	1	0
2	Pengadministrasi Layanan Kegiatan Kemahasiswaan	5	0	1	-1
		1	2	-1	

JURUSAN
---------

No	Jabatan	KLS	B	K	+/-
1	Ketua Jurusan				
2	Sekretaris Jurusan				
3	Dosen				
a	Guru Besar				
b	Lektor Kepala				
c	Lektor				
d	Asisten Ahli				
4	Koordinator/Ketua Program Studi				
5	Kepala Laboratorium				
6	Pranata Laboratorium Pendidikan Muda	9	0	1	-1
7	Pranata Laboratorium Pendidikan Pertama	8	0	1	-1
8	Pranata Laboratorium Pendidikan Penvelia	8	0	1	-1
9	Pranata Laboratorium Pendidikan Pelaksana Lanjutan	7	0	1	-1
10	Pranata Laboratorium Pendidikan Pelaksana	6	0	1	-1
11	Teknisi Laboratorium	5	0	1	-1
		0	6	-6	

PETA JABATAN  
FAKULTAS EKONOMI  
UNIVERSITAS PENDIDIKAN GANESHA

DEKAN
WAKIL DEKAN BIDANG AKADEMIK
WAKIL DEKAN BIDANG UMUM DAN KEUANGAN
WAKIL DEKAN BIDANG KEMAHASISWAAN DAN ALUMNI

Rekapitulasi	Jumlah		
	B	K	F
Eselon II	0	0	0
Eselon III	1	1	0
Eselon IV	2	2	0
JFT	0	5	-5
JFU	8	15	-7
	11	23	-12

KEPALA BAGIAN TATA USAHA
Kelas = 11

KEPALA SUBBAGIAN AKADEMIK DAN KEMAHASISWAAN
Kelas = 8

No	Jabatan	KLS	B	K	+/-
1	Pengolah Data Akademik	6	1	1	0
2	Pengadministrasi Akademik	5	0	1	-1
3	Pengadministrasi Sarana Pendidikan	5	0	1	-1
4	Pengadministrasi Kemahasiswaan dan Alumni	5	1	1	0
		2	4	-2	

KEPALA SUBBAGIAN UMUM DAN KEUANGAN
Kelas = 8

No	Jabatan	KLS	B	K	+/-
1	Pengolah Data Program, Anggaran, dan Laporan	6	0	1	-1
2	Bendahara Pengeluaran Pembantu	6	1	1	0
3	Pengadministrasi Persuratan	5	0	1	-1
4	Pengadministrasi Barang Milik Negara	5	1	1	0
5	Penata Usaha Pimpinan	5	0	1	-1
6	Teknisi Sarana dan Prasarana Kantor	5	0	1	-1
7	Pemroses Mutasi Kepegawaian	5	1	1	0
8	Penata Dokumen Keuangan	5	1	1	0
9	Petugas Keamanan	3	2	2	0
		6	10	-4	

JURUSAN
---------

No	Jabatan	KLS	B	K	+/-
1	Ketua Jurusan				
2	Sekretaris Jurusan				
3	Dosen				
a	Guru Besar				
b	Lektor Kepala				
c	Lektor				
d	Asisten Ahli				
4	Koordinator/Ketua Program Studi				
5	Kepala Laboratorium				
6	Pranata Laboratorium Pendidikan Muda	9	0	1	-1
7	Pranata Laboratorium Pendidikan Pertama	8	0	1	-1
8	Pranata Laboratorium Pendidikan Penvelia	8	0	1	-1
9	Pranata Laboratorium Pendidikan Pelaksana Lanjutan	7	0	1	-1
10	Pranata Laboratorium Pendidikan Pelaksana	6	0	1	-1
11	Teknisi Laboratorium	5	0	1	-1
		0	6	-6	

PETA JABATAN  
PASCASARJANA  
UNIVERSITAS PENDIDIKAN GANESHA

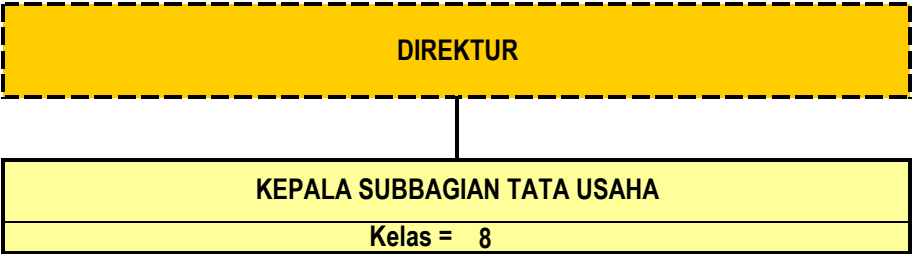

No	Jabatan	KLS	B	K	+/-
1	Pengolah Data Akademik	6	3	3	0
2	Bendahara Pengeluaran Pembantu	6	0	1	-1
3	Pengadministrasi Akademik	5	1	2	-1
4	Pengadministrasi Kemahasiswaan dan Alumni	5	1	3	-2
5	Pengadministrasi Persuratan	5	1	1	0
6	Pengadministrasi Barang Milik Negara	5	0	1	-1
7	Penata Usaha Pimpinan	5	0	1	-1
8	Teknisi Sarana dan Prasarana Kantor	5	0	2	-2
9	Pemroses Mutasi Kepegawaian	5	1	1	0
10	Penata Dokumen Keuangan	5	1	1	0
11	Petugas Keamanan	3	2	2	0
		10	18	-8	

Rekapitulasi	Jumlah		
	B	K	F
Eselon II	0	0	0
Eselon III	0	0	0
Eselon IV	1	1	0
JFT	0	0	0
JFU	10	18	-8
	11	19	-8

PETA JABATAN  
LEMBAGA PENELITIAN DAN PENGABDIAN KEPADA MASYARAKAT  
UNIVERSITAS PENDIDIKAN GANESHA

Rekapitulasi	Jumlah		
	B	K	F
Eselon II	0	0	0
Eselon III	1	1	0
Eselon IV	2	2	0
JFT	0	0	0
JFU	3	9	-6
	6	12	-6





PETA JABATAN  
LEMBAGA PENGEMBANGAN PEMBELAJARAN DAN PENJAMINAN MUTU  
UNIVERSITAS PENDIDIKAN GANESHA

Rekapitulasi	Jumlah		
	B	K	F
Eselon II	0	0	0
Eselon III	1	1	0
Eselon IV	2	2	0
JFT	0	0	0
JFU	3	7	-4
	6	10	-4

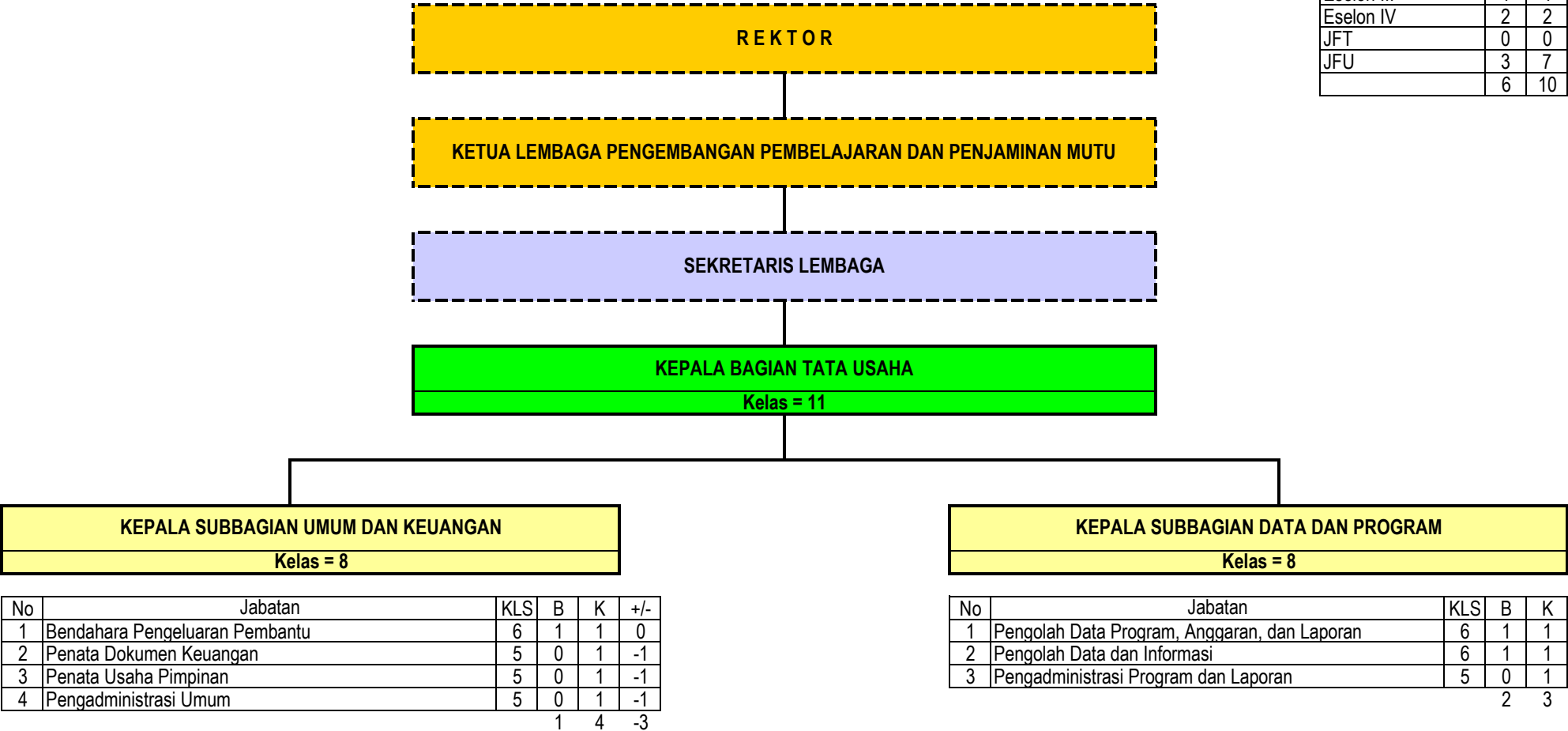

PETA JABATAN  
UPT PERPUSTAKAAN  
UNIVERSITAS PENDIDIKAN GANESHA

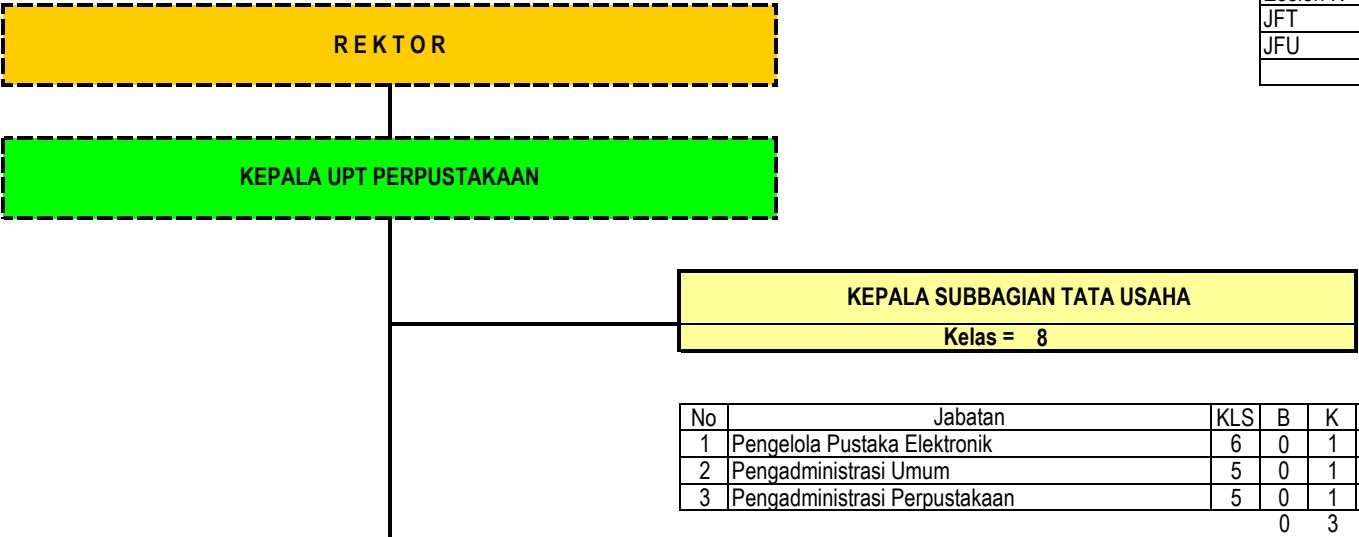

Rekapitulasi	Jumlah		
	B	K	F
Eselon II	0	0	0
Eselon III	1	1	0
Eselon IV	1	1	0
JFT	25	36	-11
JFU	0	3	-3
	27	41	-14

No	Jabatan	KLS	B	K	+/-
1	Pengelola Pustaka Elektronik	6	0	1	-1
2	Pengadministrasi Umum	5	0	1	-1
3	Pengadministrasi Perpustakaan	5	0	1	-1
			0	3	-3

Kelompok Jabatan Fungsional Tertentu					
No	Jabatan	KLS	B	K	+/-
1	Pustakawan Muda	9	21	21	0
2	Pustakawan Pertama	8	2	8	-6
3	Pustakawan Penyelia	8	2	5	-3
4	Pustakawan Pelaksana Lanjutan	7	0	1	-1
5	Pustakawan Pelaksana	6	0	1	-1
			25	36	-11

PETA JABATAN  
UPT TEKNOLOGI INFORMASI DAN KOMUNIKASI  
UNIVERSITAS PENDIDIKAN GANESHA

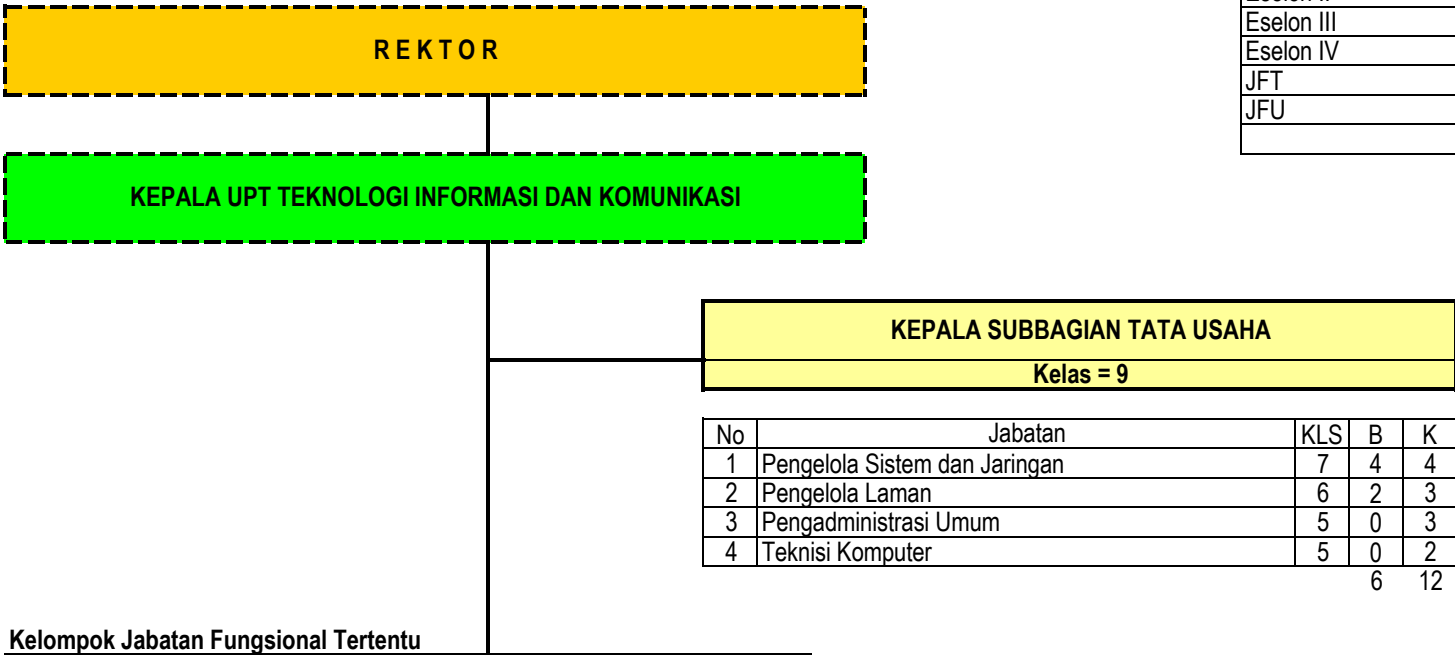

Rekapitulasi	Jumlah		
	B	K	F
Eselon II	0	0	0
Eselon III	0	0	0
Eselon IV	1	1	0
JFT	1	6	-5
JFU	6	12	-6
	8	19	-11

No	Jabatan	KLS	B	K	+/-
1	Pengelola Sistem dan Jaringan	7	4	4	0
2	Pengelola Laman	6	2	3	-1
3	Pengadministrasi Umum	5	0	3	-3
4	Teknisi Komputer	5	0	2	-2
			6	12	-6

Kelompok Jabatan Fungsional Tertentu

No	Jabatan	KLS	B	K	+/-
1	Pranata Komputer Pertama	8	1	3	-2
2	Pranata Komputer Penyelia	8	0	1	-1
3	Pranata Komputer Pelaksana Lanjutan	7	0	1	-1
4	Pranata Komputer Pelaksana	6	0	1	-1
			1	6	-5

PETA JABATAN  
UPT BAHASA  
UNIVERSITAS PENDIDIKAN GANESHA

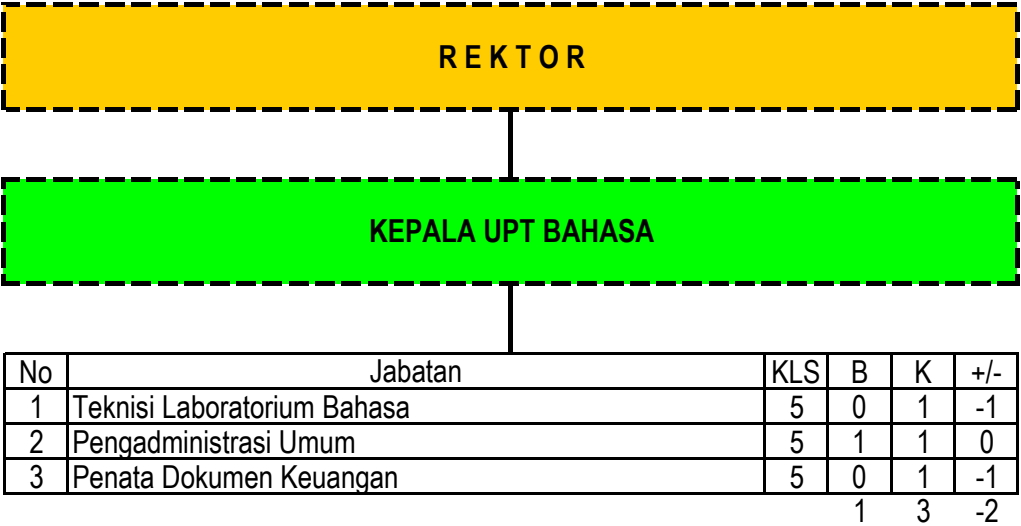

Rekapitulasi	Jumlah		
	B	K	F
Eselon II	0	0	0
Eselon III	0	0	0
Eselon IV	0	0	0
JFT	0	0	0
JFU	1	3	-2
	1	3	-2

PETA JABATAN  
UPT LABORATORIUM PENDIDIKAN TERPADU  
UNIVERSITAS PENDIDIKAN GANESHA

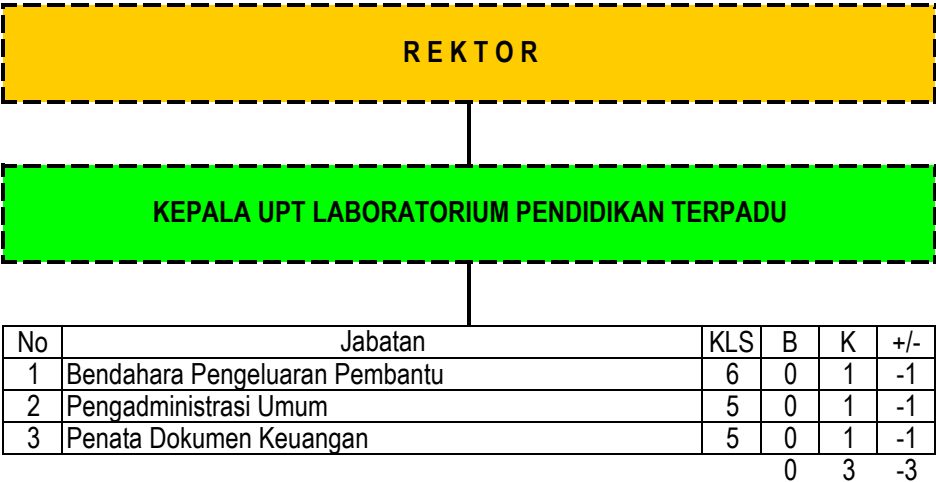

Rekapitulasi	Jumlah		
	B	K	F
Eselon II	0	0	0
Eselon III	0	0	0
Eselon IV	0	0	0
JFT	0	0	0
JFU	0	3	-3
	0	3	-3

PETA JABATAN  
UPT PENGEMBANGAN KARIR DAN KEWIRAUSAHAAN MAHASISWA  
UNIVERSITAS PENDIDIKAN GANESHA



Rekapitulasi	Jumlah		
	B	K	F
Eselon II	0	0	0
Eselon III	0	0	0
Eselon IV	0	0	0
JFT	0	0	0
JFU	0	2	-2
	0	2	-2

PETA JABATAN  
UPT LAYANAN BIMBINGAN DAN KONSELING  
UNIVERSITAS PENDIDIKAN GANESHA

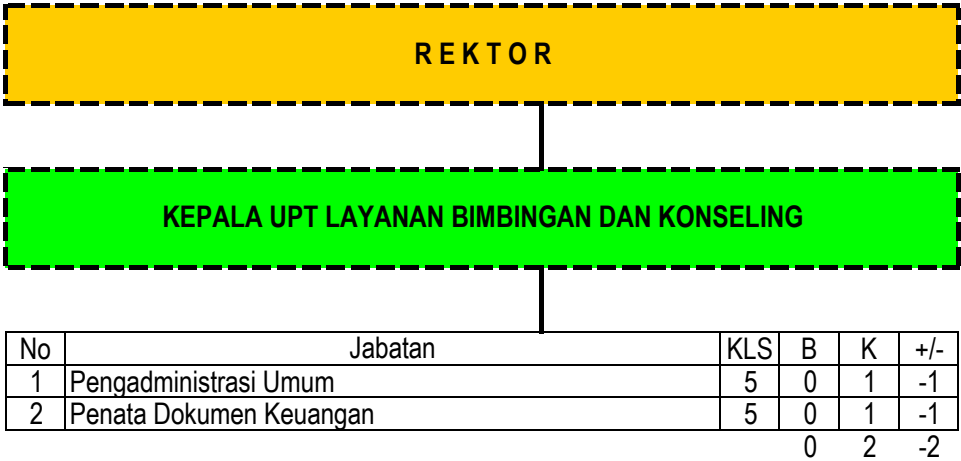

Rekapitulasi	Jumlah		
	B	K	F
Eselon II	0	0	0
Eselon III	0	0	0
Eselon IV	0	0	0
JFT	0	0	0
JFU	0	2	-2
	0	2	-2

Salinan sesuai dengan aslinya  
Kepala Biro Hukum dan Organisasi  
Kementerian Riset, Teknologi, dan Pendidikan Tinggi,  
  
TTD.  
  
Ani Nurdiani Azizah  
NIP. 195812011985032001

MENTERI RISET, TEKNOLOGI, DAN PENDIDIKAN TINGGI  
REPUBLIK INDONESIA,  
  
TTD.  
  
MOHAMAD NASIR