

SALINAN

PERATURAN MENTERI RISET, TEKNOLOGI, DAN PENDIDIKAN TINGGI
REPUBLIK INDONESIA
NOMOR 104 TAHUN 2016
TENTANG
KELAS JABATAN DI UNIVERSITAS NEGERI MEDAN

DENGAN RAHMAT TUHAN YANG MAHA ESA

MENTERI RISET, TEKNOLOGI, DAN PENDIDIKAN TINGGI
REPUBLIK INDONESIA,

- Menimbang : a. bahwa untuk melaksanakan ketentuan Pasal 6 ayat (1) Peraturan Menteri Pendayagunaan Aparatur Negara dan Reformasi Birokrasi Nomor 39 Tahun 2013 tentang Penetapan Kelas Jabatan di lingkungan Instansi Pemerintah, perlu menetapkan Kelas Jabatan di lingkungan Kementerian Riset, Teknologi, dan Pendidikan Tinggi;
- b. bahwa sesuai dengan hasil evaluasi jabatan di Universitas Negeri Medan telah memperoleh persetujuan Menteri Pendayagunaan Aparatur Negara dan Reformasi Birokrasi berdasarkan Surat Nomor B-3362/M.PANRB/10/2015;
- c. bahwa berdasarkan pertimbangan sebagaimana dimaksud dalam huruf a dan huruf b, perlu menetapkan Peraturan Menteri Riset, Teknologi, dan Pendidikan Tinggi tentang Kelas Jabatan di Universitas Negeri Medan;

- Mengingat : 1. Undang-Undang Nomor 5 Tahun 2014 tentang Aparatur Sipil Negara (Lembaran Negara Republik Indonesia Tahun 2014 Nomor 6, Tambahan Lembaran Negara Republik Indonesia Nomor 5494);
2. Peraturan Pemerintah Nomor 9 Tahun 2003 tentang Wewenang Pengangkatan, Pemindahan, dan Pemberhentian Pegawai Negeri Sipil (Lembaran Negara Republik Indonesia Tahun 2003 Nomor 15, Tambahan Lembaran Negara Republik Indonesia Nomor 4263) sebagaimana telah diubah dengan Peraturan Pemerintah Nomor 63 Tahun 2009 tentang Perubahan atas Peraturan Pemerintah Nomor 9 Tahun 2003 tentang Wewenang Pengangkatan, Pemindahan, dan Pemberhentian Pegawai Negeri Sipil (Lembaran Negara Republik Indonesia Tahun 2009 Nomor 164);
3. Peraturan Presiden Nomor 13 Tahun 2015 tentang Kementerian Riset, Teknologi, dan Pendidikan Tinggi (Lembaran Negara Republik Indonesia Tahun 2015 Nomor 14);
4. Keputusan Presiden Nomor 121/P Tahun 2014 tentang Pembentukan Kementerian dan Pengangkatan Menteri Kabinet Kerja Periode Tahun 2014-2019;
5. Peraturan Menteri Pendayagunaan Aparatur Negara dan Reformasi Birokrasi Nomor 39 Tahun 2013 tentang Penetapan Kelas Jabatan di lingkungan Instansi Pemerintah (Berita Negara Republik Indonesia Tahun 2013 Nomor 1636);
6. Peraturan Menteri Pendidikan dan Kebudayaan Nomor 148 Tahun 2014 tentang Organisasi dan Tata Kerja Universitas Negeri Medan (Berita Negara Republik Indonesia Tahun 2014 Nomor 1681);
7. Peraturan Menteri Riset, Teknologi, dan Pendidikan Tinggi Nomor 15 Tahun 2015 tentang Organisasi dan Tata Kerja Kementerian Riset, Teknologi, dan Pendidikan Tinggi (Berita Negara Republik Indonesia Tahun 2015 Nomor 889);

MEMUTUSKAN:

Menetapkan : PERATURAN MENTERI RISET, TEKNOLOGI, DAN PENDIDIKAN TINGGI TENTANG KELAS JABATAN DI UNIVERSITAS NEGERI MEDAN.

Pasal 1

Peraturan Menteri ini mengatur mengenai kelas jabatan di Universitas Negeri Medan yang terdiri atas:

- a. jabatan struktural; dan
- b. jabatan fungsional.

Pasal 2

Kelas jabatan sebagaimana dimaksud dalam Pasal 1 ditetapkan berdasarkan persetujuan penetapan hasil evaluasi jabatan oleh menteri yang menyelenggarakan urusan pemerintahan di bidang pendayagunaan aparatur negara dan reformasi birokrasi.

Pasal 3

- (1) Kelas jabatan sebagaimana dimaksud dalam Pasal 1 tercantum dalam Lampiran yang merupakan bagian tidak terpisahkan dari Peraturan Menteri ini.
- (2) Lampiran sebagaimana dimaksud pada ayat (1) terdiri atas:
 - a. rekapitulasi kelas jabatan dan persediaan pegawai sebagaimana tercantum dalam Lampiran I;
 - b. daftar nama jabatan struktural, kelas jabatan, dan persediaan pegawai sebagaimana tercantum dalam Lampiran II;
 - c. daftar nama jabatan fungsional, kelas jabatan, dan persediaan pegawai sebagaimana tercantum dalam Lampiran III;

- d. tabel hasil evaluasi jabatan struktural sebagaimana tercantum dalam Lampiran IV;
- e. tabel hasil evaluasi jabatan fungsional sebagaimana tercantum dalam Lampiran V; dan
- f. peta jabatan sebagaimana tercantum dalam Lampiran VI.

Pasal 4

Kelas jabatan dan pemangku jabatan di Universitas Negeri Medan ditetapkan oleh Rektor.

Pasal 5

Kelas jabatan sebagaimana dimaksud dalam Pasal 3 digunakan sebagai dasar pembayaran tunjangan kinerja bagi pegawai di Universitas Negeri Medan terhitung sejak organisasi dan tata kerja Universitas Negeri Medan diterapkan berdasarkan Peraturan Menteri Pendidikan dan Kebudayaan Nomor 148 Tahun 2014 tentang Organisasi dan Tata Kerja Universitas Negeri Medan (Berita Negara Republik Indonesia Tahun 2014 Nomor 1681).

Pasal 6

Pada saat Peraturan Menteri ini mulai berlaku, semua ketentuan mengenai kelas jabatan di Universitas Negeri Medan yang telah ada sebelumnya, dicabut dan dinyatakan tidak berlaku.

Pasal 7

Peraturan Menteri ini mulai berlaku pada tanggal diundangkan.

Agar setiap orang mengetahuinya, memerintahkan pengundangan Peraturan Menteri ini dengan penempatannya dalam Berita Negara Republik Indonesia.

Ditetapkan di Jakarta
pada tanggal 22 Desember 2016

MENTERI RISET, TEKNOLOGI,
DAN PENDIDIKAN TINGGI
REPUBLIK INDONESIA,

TTD.

MOHAMAD NASIR

Diundangkan di Jakarta
Pada tanggal 27 Desember 2016

DIREKTUR JENDERAL
PERATURAN PERUNDANG-UNDANGAN
KEMENTERIAN HUKUM DAN HAK ASASI MANUSIA
REPUBLIK INDONESIA,

TTD.

WIDODO EKATJAHJANA

BERITA NEGARA REPUBLIK INDONESIA TAHUN 2016 NOMOR 2013

Salinan sesuai dengan aslinya
Kepala Biro Hukum dan Organisasi
Kementerian Riset, Teknologi, dan Pendidikan Tinggi,

TTD.

Ani Nurdiani Azizah
NIP. 195812011985032001

SALINAN

LAMPIRAN I
PERATURAN MENTERI RISET, TEKNOLOGI, DAN PENDIDIKAN TINGGI
NOMOR 104 TAHUN 2016
TENTANG KELAS JABATAN DI UNIVERSITAS NEGERI MEDAN

REKAPITULASI KELAS JABATAN DAN PERSEDIAAN PEGAWAI
DI UNIVERSITAS NEGERI MEDAN

No.	Kelas Jabatan	Persediaan Pegawai
1	2	3
1	14	2
2	13	0
3	12	4
4	11	9
5	10	0
6	9	24
7	8	39
8	7	38
9	6	89
10	5	161
11	4	0
12	3	1
13	2	0
14	1	0
	Total	367

MENTERI RISET, TEKNOLOGI, DAN PENDIDIKAN TINGGI
REPUBLIK INDONESIA,

TTD.

MOHAMAD NASIR

Salinan sesuai dengan aslinya
Kepala Biro Hukum dan Organisasi
Kementerian Riset, Teknologi, dan Pendidikan Tinggi,

TTD.

Ani Nurdiani Azizah
NIP. 195812011985032001

SALINAN

LAMPIRAN II
PERATURAN MENTERI RISET, TEKNOLOGI, DAN PENDIDIKAN TINGGI
NOMOR 104 TAHUN 2016
TENTANG KELAS JABATAN DI UNIVERSITAS NEGERI MEDAN

DAFTAR NAMA JABATAN STRUKTURAL, KELAS JABATAN, DAN PERSEDIAAN PEGAWAI
DI UNIVERSITAS NEGERI MEDAN

No.	Nama Jabatan Struktural	Kelas Jabatan	Persediaan Pegawai	Keterangan
1	2	3	4	5
1	Kepala Biro Akademik dan Kemahasiswaan	14	1	
2	Kepala Bagian Akademik	12	1	
3	Kepala Subbagian Akademik dan Evaluasi	9	1	
4	Kepala Subbagian Registrasi dan Data	8	1	
5	Kepala Subbagian Sarana Akademik	9	1	
6	Kepala Bagian Kemahasiswaan	12	1	
7	Kepala Subbagian Minat, Penalaran, dan Informasi Kemahasiswaan	9	1	
8	Kepala Subbagian Pelayanan Kesejahteraan Mahasiswa dan Alumni	9	1	
9	Kepala Biro Umum dan Keuangan	14	1	
10	Kepala Bagian Umum, Hukum, dan Tata Laksana	12	1	
11	Kepala Subbagian Tata Usaha	8	1	
12	Kepala Subbagian Hukum dan Tata Laksana	9	1	
13	Kepala Subbagian Rumah Tangga	8	1	
14	Kepala Bagian Kepegawaian	12	0	
15	Kepala Subbagian Pendidik	9	1	
16	Kepala Subbagian Tenaga Kependidikan	9	1	
17	Kepala Bagian Keuangan	12	0	
18	Kepala Subbagian Anggaran Nonpenerimaan Negara Bukan Pajak	9	1	
19	Kepala Subbagian Anggaran Penerimaan Negara Bukan Pajak	9	1	

No.	Nama Jabatan Struktural	Kelas Jabatan	Persediaan Pegawai	Keterangan
1	2	3	4	5
20	Kepala Subbagian Akuntansi dan Pelaporan	9	1	
21	Kepala Bagian Barang Milik Negara	12	0	
22	Kepala Subbagian Pengadaan dan Pengelolaan	9	1	
23	Kepala Subbagian Inventarisasi dan Penghapusan	9	0	
24	Kepala Biro Perencanaan, Kerja Sama dan Hubungan Masyarakat	14	0	
25	Kepala Bagian Perencanaan	12	1	
26	Kepala Subbagian Perencanaan, Program, dan Anggaran	9	1	
27	Kepala Subbagian Evaluasi Pelaksanaan Program dan Anggaran	9	1	
28	Kepala Bagian Kerja Sama dan Hubungan Masyarakat	12	0	
29	Kepala Subbagian Kerja Sama	9	1	
30	Kepala Subbagian Hubungan Masyarakat	9	1	
31	Kepala Bagian Tata Usaha	Fakultas Matematika dan Ilmu Pengetahuan Alam	11	1
32	Kepala Subbagian Akademik	Fakultas Matematika dan Ilmu Pengetahuan Alam	8	1
33	Kepala Subbagian Umum dan Sarana Akademik	Fakultas Matematika dan Ilmu Pengetahuan Alam	8	1
34	Kepala Subbagian Keuangan dan Kepegawaian	Fakultas Matematika dan Ilmu Pengetahuan Alam	8	1
35	Kepala Subbagian Kemahasiswaan dan Alumni	Fakultas Matematika dan Ilmu Pengetahuan Alam	8	1
36	Kepala Bagian Tata Usaha	Fakultas Teknik	11	1
37	Kepala Subbagian Akademik	Fakultas Teknik	8	1
38	Kepala Subbagian Kemahasiswaan dan Alumni	Fakultas Teknik	8	1
39	Kepala Subbagian Keuangan dan Kepegawaian	Fakultas Teknik	8	0
40	Kepala Subbagian Umum dan Sarana Akademik	Fakultas Teknik	8	1
41	Kepala Bagian Tata Usaha	Fakultas Ilmu Keolahragaan	11	1
42	Kepala Subbagian Akademik	Fakultas Ilmu Keolahragaan	8	1
43	Kepala Subbagian Kemahasiswaan dan Alumni	Fakultas Ilmu Keolahragaan	8	0
44	Kepala Subbagian Keuangan dan Kepegawaian	Fakultas Ilmu Keolahragaan	8	1
45	Kepala Subbagian Umum dan Sarana Akademik	Fakultas Ilmu Keolahragaan	8	1

No.	Nama Jabatan Struktural		Kelas Jabatan	Persediaan Pegawai	Keterangan
1	2		3	4	5
46	Kepala Bagian Tata Usaha	Fakultas Ilmu Pendidikan	11	1	
47	Kepala Subbagian Akademik	Fakultas Ilmu Pendidikan	8	1	
48	Kepala Subbagian Kemahasiswaan dan Alumni	Fakultas Ilmu Pendidikan	8	1	
49	Kepala Subbagian Keuangan dan Kepegawaian	Fakultas Ilmu Pendidikan	8	1	
50	Kepala Subbagian Umum dan Sarana Akademik	Fakultas Ilmu Pendidikan	8	1	
51	Kepala Bagian Tata Usaha	Fakultas Bahasa dan Seni	11	1	
52	Kepala Subbagian Akademik	Fakultas Bahasa dan Seni	8	1	
53	Kepala Subbagian Kemahasiswaan dan Alumni	Fakultas Bahasa dan Seni	8	1	
54	Kepala Subbagian Keuangan dan Kepegawaian	Fakultas Bahasa dan Seni	8	1	
55	Kepala Subbagian Umum dan Sarana Akademik	Fakultas Bahasa dan Seni	8	1	
56	Kepala Bagian Tata Usaha	Fakultas Ilmu Sosial	11	1	
57	Kepala Subbagian Akademik	Fakultas Ilmu Sosial	8	1	
58	Kepala Subbagian Kemahasiswaan dan Alumni	Fakultas Ilmu Sosial	8	1	
59	Kepala Subbagian Keuangan dan Kepegawaian	Fakultas Ilmu Sosial	8	1	
60	Kepala Subbagian Umum dan Sarana Akademik	Fakultas Ilmu Sosial	8	1	
61	Kepala Bagian Tata Usaha	Fakultas Ekonomi	11	1	
62	Kepala Subbagian Akademik dan Kemahasiswaan	Fakultas Ekonomi	8	1	
63	Kepala Subbagian Umum dan Keuangan	Fakultas Ekonomi	8	1	
64	Kepala Subbagian Tata Usaha	Pascasarjana	8	1	
65	Kepala Bagian Tata Usaha	Lembaga Penelitian dan Pengabdian kepada Masyarakat	11	0	
66	Kepala Subbagian Umum	Lembaga Penelitian dan Pengabdian kepada Masyarakat	8	1	
67	Kepala Subbagian Program	Lembaga Penelitian dan Pengabdian kepada Masyarakat	8	1	
68	Kepala Subbagian Data dan Informasi	Lembaga Penelitian dan Pengabdian kepada Masyarakat	8	0	
69	Kepala Bagian Tata Usaha	Lembaga Penelitian dan Pengabdian kepada Masyarakat	11	1	
70	Kepala Subbagian Umum	Lembaga Pengembangan dan Penjaminan Mutu Pendidikan	8	1	
71	Kepala Subbagian Program	Lembaga Pengembangan dan Penjaminan Mutu Pendidikan	8	1	

No.	Nama Jabatan Struktural		Kelas Jabatan	Persediaan Pegawai	Keterangan
1	2		3	4	5
72	Kepala Subbagian Data dan Informasi	Lembaga Pengembangan dan Penjaminan Mutu Pendidikan	8	1	
73	Kepala Subbagian Tata Usaha	UPT Perpustakaan	8	1	
74	Kepala Subbagian Tata Usaha	UPT Teknologi Informasi dan Komunikasi	9	1	
	TOTAL			64	

Salinan sesuai dengan aslinya
Kepala Biro Hukum dan Organisasi
Kementerian Riset, Teknologi, dan Pendidikan Tinggi,

TTD.

Ani Nurdiani Azizah
NIP. 195812011985032001

MENTERI RISET, TEKNOLOGI, DAN PENDIDIKAN TINGGI
REPUBLIK INDONESIA,

TTD.

MOHAMAD NASIR

SALINAN

LAMPIRAN III
PERATURAN MENTERI RISET, TEKNOLOGI, DAN PENDIDIKAN TINGGI
NOMOR 104 TAHUN 2016
TENTANG KELAS JABATAN DI UNIVERSITAS NEGERI MEDAN

DAFTAR NAMA JABATAN FUNGSIONAL, KELAS JABATAN, DAN PERSEDIAAN PEGAWAI
DI UNIVERSITAS NEGERI MEDAN

No.	Nama Jabatan Fungsional	Unit Organisasi	Kelas Jabatan	Persediaan Pegawai	Keterangan
1	2	3	4	5	6
	JABATAN FUNGSIONAL TERTENTU				
1	Analisis Kepegawaian Pertama	Universitas Negeri Medan	8	1	
2	Analisis Kepegawaian Penyelia	Universitas Negeri Medan	8	0	
3	Analisis Kepegawaian Pelaksana Lanjutan	Universitas Negeri Medan	7	1	
4	Analisis Kepegawaian Pelaksana	Universitas Negeri Medan	6	0	
5	Arsiparis Pelaksana Lanjutan	Universitas Negeri Medan	7	22	
6	Arsiparis Pelaksana	Universitas Negeri Medan	6	1	
7	Pengelola Pengadaan Barang/Jasa Pertama	Universitas Negeri Medan	8	0	
8	Perawat Pertama	Universitas Negeri Medan	8	0	
9	Perawat Pelaksana Lanjutan	Universitas Negeri Medan	7	0	
10	Pranata Komputer Pertama	Universitas Negeri Medan	8	0	
11	Pranata Komputer Penyelia	Universitas Negeri Medan	8	0	
12	Pranata Komputer Pelaksana Lanjutan	Universitas Negeri Medan	7	0	
13	Pranata Komputer Pelaksana	Universitas Negeri Medan	6	0	
14	Pranata Laboratorium Pendidikan Pertama	Universitas Negeri Medan	8	3	
15	Pranata Laboratorium Pendidikan Penyelia	Universitas Negeri Medan	8	0	
16	Pranata Laboratorium Pendidikan Pelaksana Pemula	Universitas Negeri Medan	7	3	
17	Pranata Laboratorium Pendidikan Pelaksana Lanjutan	Universitas Negeri Medan	6	2	
18	Pranata Laboratorium Pendidikan Pelaksana	Universitas Negeri Medan	5	0	
19	Pustakawan Madya	Universitas Negeri Medan	11	1	
20	Pustakawan Muda	Universitas Negeri Medan	9	8	
21	Pustakawan Pertama	Universitas Negeri Medan	8	0	
22	Pustakawan Penyelia	Universitas Negeri Medan	8	1	
23	Pustakawan Pelaksana Lanjutan	Universitas Negeri Medan	7	5	
24	Pustakawan Pelaksana	Universitas Negeri Medan	6	0	
	JUMLAH PERSEDIAAN PEGAWAI JABATAN FUNGSIONAL TERTENTU			48	
	JABATAN FUNGSIONAL UMUM				
25	Analisis Barang Milik Negara	Universitas Negeri Medan	7	1	
26	Analisis Data Akademik	Universitas Negeri Medan	7	0	
27	Analisis Kerja Sama	Universitas Negeri Medan	7	0	

No.	Nama Jabatan Fungsional	Unit Organisasi	Kelas Jabatan	Persediaan Pegawai	Keterangan
1	2	3	4	5	6
28	Analisis Organisasi dan Tata Laksana	Universitas Negeri Medan	7	0	
29	Analisis Pelaksanaan Program dan Anggaran	Universitas Negeri Medan	7	0	
30	Analisis Perencanaan dan Pengembangan Pegawai	Universitas Negeri Medan	7	1	
31	Bendahara Penerimaan	Universitas Negeri Medan	7	1	
32	Bendahara Pengeluaran	Universitas Negeri Medan	7	1	
33	Pengelola Sistem dan Jaringan	Universitas Negeri Medan	7	2	
34	Penyusun Informasi dan Publikasi	Universitas Negeri Medan	7	1	
35	Penyusun Laporan Keuangan	Universitas Negeri Medan	7	0	
36	Penyusun Program dan Anggaran	Universitas Negeri Medan	7	0	
37	Penyusun Program Minat, Bakat, dan Penalaran Mahasiswa	Universitas Negeri Medan	7	0	
38	Penyusun Program Pengembangan Mahasiswa	Universitas Negeri Medan	7	0	
39	Penyusun Rancangan Peraturan Perundang-undangan dan Pertimbangan Hukum	Universitas Negeri Medan	7	0	
40	Bendahara Pengeluaran Pembantu	Universitas Negeri Medan	6	24	
41	Pengelola Laman	Universitas Negeri Medan	6	0	
42	Pengelola Pustaka Elektronik	Universitas Negeri Medan	6	0	
43	Pengelola Sistem Informasi Perguruan Tinggi	Universitas Negeri Medan	6	0	
44	Pengelola Sistem Informasi Persuratan	Universitas Negeri Medan	6	1	
45	Pengolah Bahan Informasi dan Publikasi Kegiatan Kemahasiswaan	Universitas Negeri Medan	6	0	
46	Pengolah Bahan Pustaka	Universitas Negeri Medan	6	10	
47	Pengolah Data Akademik	Universitas Negeri Medan	6	11	
48	Pengolah Data Barang Milik Negara	Universitas Negeri Medan	6	6	
49	Pengolah Data Beasiswa	Universitas Negeri Medan	6	0	
50	Pengolah Data dan Informasi	Universitas Negeri Medan	6	11	
51	Pengolah Data Kinerja Pegawai	Universitas Negeri Medan	6	0	
52	Pengolah Data Kemahasiswaan dan Alumni	Universitas Negeri Medan	6	0	
53	Pengolah Data Kepegawaian	Universitas Negeri Medan	6	1	
54	Pengolah Data Kerja Sama	Universitas Negeri Medan	6	2	
55	Pengolah Data Ketatalaksanaan	Universitas Negeri Medan	6	1	
56	Pengolah Data Keuangan	Universitas Negeri Medan	6	7	
57	Pengolah Data Pelaksanaan Program dan Anggaran	Universitas Negeri Medan	6	3	
58	Pengolah Data Program dan Anggaran	Universitas Negeri Medan	6	2	
59	Pengolah Data Program, Anggaran, dan Laporan	Universitas Negeri Medan	6	1	
60	Pengolah Data Registrasi	Universitas Negeri Medan	6	3	
61	Pengolah Data Sarana Pendidikan	Universitas Negeri Medan	6	2	
62	Pengolah Surat Perintah Membayar	Universitas Negeri Medan	6	1	
63	Pengolah Surat Permintaan Pembayaran	Universitas Negeri Medan	6	0	
64	Sekretaris Pimpinan	Universitas Negeri Medan	6	0	
65	Operator Mesin Cetak	Universitas Negeri Medan	5	1	
66	Pemroses Mutasi Kepegawaian	Universitas Negeri Medan	5	8	
67	Penata Dokumen	Universitas Negeri Medan	5	2	

No.	Nama Jabatan Fungsional	Unit Organisasi	Kelas Jabatan	Persediaan Pegawai	Keterangan
1	2	3	4	5	6
68	Penata Dokumen Keuangan	Universitas Negeri Medan	5	15	
69	Penata Usaha Pimpinan	Universitas Negeri Medan	5	5	
70	Pengadministrasi Akademik	Universitas Negeri Medan	5	25	
71	Pengadministrasi Barang Milik Negara	Universitas Negeri Medan	5	20	
72	Pengadministrasi Belanja Pegawai	Universitas Negeri Medan	5	2	
73	Pengadministrasi Data Registrasi	Universitas Negeri Medan	5	1	
74	Pengadministrasi Kemahasiswaan dan Alumni	Universitas Negeri Medan	5	6	
75	Pengadministrasi Kendaraan Dinas	Universitas Negeri Medan	5	1	
76	Pengadministrasi Kerja Sama	Universitas Negeri Medan	5	0	
77	Pengadministrasi Kerumahtanggaan	Universitas Negeri Medan	5	10	
78	Pengadministrasi Layanan Informasi dan Publikasi	Universitas Negeri Medan	5	2	
79	Pengadministrasi Layanan Kegiatan Kemahasiswaan	Universitas Negeri Medan	5	2	
80	Pengadministrasi Layanan Kesejahteraan Mahasiswa	Universitas Negeri Medan	5	2	
81	Pengadministrasi Peraturan Perundang-undangan	Universitas Negeri Medan	5	2	
82	Pengadministrasi Perpustakaan	Universitas Negeri Medan	5	1	
83	Pengadministrasi Persuratan	Universitas Negeri Medan	5	5	
84	Pengadministrasi Poliklinik	Universitas Negeri Medan	5	0	
85	Pengadministrasi Program dan Laporan	Universitas Negeri Medan	5	2	
86	Pengadministrasi Sarana Pendidikan	Universitas Negeri Medan	5	3	
87	Pengadministrasi Umum	Universitas Negeri Medan	5	6	
88	Petugas Kesehatan	Universitas Negeri Medan	5	3	
89	Teknisi Komputer	Universitas Negeri Medan	5	0	
90	Teknisi Laboratorium	Universitas Negeri Medan	5	20	
91	Teknisi Laboratorium Bahasa	Universitas Negeri Medan	5	0	
92	Teknisi Sarana dan Prasarana Kantor	Universitas Negeri Medan	5	8	
93	Teknisi Sarana dan Prasarana Pendidikan	Universitas Negeri Medan	5	9	
94	Pengemudi	Universitas Negeri Medan	3	1	
	JUMLAH PERSEDIAAN PEGAWAI JABATAN FUNGSIONAL UMUM			255	
	TOTAL			303	

Salinan sesuai dengan aslinya
Kepala Biro Hukum dan Organisasi
Kementerian Riset, Teknologi, dan Pendidikan Tinggi,

TTD.

Ani Nurdiani Azizah
NIP. 195812011985032001

MENTERI RISET, TEKNOLOGI, DAN PENDIDIKAN TINGGI
REPUBLIK INDONESIA,

TTD.

MOHAMAD NASIR

TABEL HASIL EVALUASI JABATAN STRUKTURAL
DI UNIVERSITAS NEGERI MEDAN

NO.	NAMA JABATAN	UNIT ORGANISASI				KELAS JABATAN	HARGA JABATAN	FAKTOR 1 RUANG LINGKUP + DAMPAK (1-5)		FAKTOR 2 PENGATURAN ORGANISASI (1-3)		FAKTOR 3 WEWENANG PENYELIAAN + MANAJERIAL (1-3)		FAKTOR 4 HUBUNGAN PERSONAL				FAKTOR 5 KESULITAN PENGARAHAN PEKERJAAN (1-8)		FAKTOR 6 KONDISI LAIN (1-6)	
		ESELON I	ESELON II	ESELON III	ESELON IV									SIFAT HUB. (1-4)	TUJUAN HUB. (1-4)						
1	2	3	4	5	6	7	8	9		10		11		12		13		14		15	
1	Kepala Biro Akademik dan Kemahasiswaan	Universitas Negeri Medan	Biro Akademik dan Kemahasiswaan			14	2815	3	550	2	250	3	900	3	75	4	125	3	340	2	575
2	Kepala Bagian Akademik	Universitas Negeri Medan	Biro Akademik dan Kemahasiswaan	Bagian Akademik		12	2335	1	175	2	250	2	775	1	25	1	30	4	505	2	575
3	Kepala Subbagian Akademik dan Evaluasi	Universitas Negeri Medan	Biro Akademik dan Kemahasiswaan	Bagian Akademik	Subbagian Akademik dan Evaluasi	9	1490	2	350	2	250	1	450	1	25	1	30	1	75	1	310
4	Kepala Subbagian Registrasi dan Data	Universitas Negeri Medan	Biro Akademik dan Kemahasiswaan	Bagian Akademik	Subbagian Registrasi dan Data	8	1295	1	175	1	100	1	450	1	25	1	30	2	205	1	310
5	Kepala Subbagian Sarana Akademik	Universitas Negeri Medan	Biro Akademik dan Kemahasiswaan	Bagian Akademik	Subbagian Sarana Akademik	9	1490	2	350	2	250	1	450	1	25	1	30	1	75	1	310
6	Kepala Bagian Kemahasiswaan	Universitas Negeri Medan	Biro Akademik dan Kemahasiswaan	Bagian Kemahasiswaan		12	2335	1	175	2	250	2	775	1	25	1	30	4	505	2	575
7	Kepala Subbagian Minat, Penalaran, dan Informasi Kemahasiswaan	Universitas Negeri Medan	Biro Akademik dan Kemahasiswaan	Bagian Kemahasiswaan	Subbagian Minat, Penalaran, dan Informasi Kemahasiswaan	9	1430	1	175	1	100	1	450	1	25	1	30	3	340	1	310
8	Kepala Subbagian Pelayanan Kesejahteraan Mahasiswa dan Alumni	Universitas Negeri Medan	Biro Akademik dan Kemahasiswaan	Bagian Kemahasiswaan	Subbagian Pelayanan Kesejahteraan Mahasiswa dan Alumni	9	1430	1	175	1	100	1	450	1	25	1	30	3	340	1	310
9	Kepala Biro Umum dan Keuangan	Universitas Negeri Medan	Biro Umum dan Keuangan			14	2780	2	350	2	250	3	900	3	75	4	125	4	505	2	575
10	Kepala Bagian Umum, Hukum, dan Tata Laksana	Universitas Negeri Medan	Biro Umum dan Keuangan	Bagian Umum, Hukum, dan Tata Laksana		12	2335	1	175	2	250	2	775	1	25	1	30	4	505	2	575
11	Kepala Subbagian Tata Usaha	Universitas Negeri Medan	Biro Umum dan Keuangan	Bagian Umum, Hukum, dan Tata Laksana	Subbagian Tata Usaha	8	1165	1	175	1	100	1	450	1	25	1	30	1	75	1	310
12	Kepala Subbagian Hukum dan Tata Laksana	Universitas Negeri Medan	Biro Umum dan Keuangan	Bagian Umum, Hukum, dan Tata Laksana	Subbagian Hukum dan Tata Laksana	9	1430	1	175	1	100	1	450	1	25	1	30	3	340	1	310

NO.	NAMA JABATAN	UNIT ORGANISASI				KELAS JABATAN	HARGA JABATAN	FAKTOR 1 RUANG LINGKUP + DAMPAK (1-5)		FAKTOR 2 PENGATURAN ORGANISASI (1-3)		FAKTOR 3 WEWENANG PENYELIAAN + MANAJERIAL (1-3)		FAKTOR 4 HUBUNGAN PERSONAL				FAKTOR 5 KESULITAN PENGARAHAN PEKERJAAN (1-8)		FAKTOR 6 KONDISI LAIN (1-6)	
		ESELON I	ESELON II	ESELON III	ESELON IV									SIFAT HUB. (1-4)	TUJUAN HUB. (1-4)						
1	2	3	4	5	6	7	8	9		10		11		12		13		14		15	
13	Kepala Subbagian Rumah Tangga	Universitas Negeri Medan	Biro Umum dan Keuangan	Bagian Umum, Hukum, dan Tata Laksana	Subbagian Rumah Tangga	8	1295	1	175	1	100	1	450	1	25	1	30	2	205	1	310
14	Kepala Bagian Kepegawaian	Universitas Negeri Medan	Biro Umum dan Keuangan	Bagian Kepegawaian		12	2335	1	175	2	250	2	775	1	25	1	30	4	505	2	575
15	Kepala Subbagian Pendidik	Universitas Negeri Medan	Biro Umum dan Keuangan	Bagian Kepegawaian	Subbagian Tenaga Pendidik	9	1490	2	350	2	250	1	450	1	25	1	30	1	75	1	310
16	Kepala Subbagian Tenaga Kependidikan	Universitas Negeri Medan	Biro Umum dan Keuangan	Bagian Kepegawaian	Subbagian Tenaga Kependidikan	9	1490	2	350	2	250	1	450	1	25	1	30	1	75	1	310
17	Kepala Bagian Keuangan	Universitas Negeri Medan	Biro Umum dan Keuangan	Bagian Keuangan		12	2335	1	175	2	250	2	775	1	25	1	30	4	505	2	575
18	Kepala Subbagian Anggaran Nonpenerimaan Negara Bukan Pajak	Universitas Negeri Medan	Biro Umum dan Keuangan	Bagian Keuangan	Subbagian Anggaran Nonpenerimaan Negara Bukan Pajak	9	1490	2	350	2	250	1	450	1	25	1	30	1	75	1	310
19	Kepala Subbagian Anggaran Penerimaan Negara Bukan Pajak	Universitas Negeri Medan	Biro Umum dan Keuangan	Bagian Keuangan	Subbagian Penerimaan Negara Bukan Pajak	9	1490	2	350	2	250	1	450	1	25	1	30	1	75	1	310
20	Kepala Subbagian Akuntansi dan Pelaporan	Universitas Negeri Medan	Biro Umum dan Keuangan	Bagian Keuangan	Subbagian Akuntansi dan Pelaporan	9	1490	2	350	2	250	1	450	1	25	1	30	1	75	1	310
21	Kepala Bagian Barang Milik Negara	Universitas Negeri Medan	Biro Umum dan Keuangan	Bagian Barang Milik Negara		12	2335	1	175	2	250	2	775	1	25	1	30	4	505	2	575
22	Kepala Subbagian Pengadaan dan Pengelolaan	Universitas Negeri Medan	Biro Umum dan Keuangan	Bagian Barang Milik Negara	Subbagian Pengadaan dan Pengelolaan	9	1430	1	175	1	100	1	450	1	25	1	30	3	340	1	310
23	Kepala Subbagian Inventarisasi dan Penghapusan	Universitas Negeri Medan	Biro Umum dan Keuangan	Bagian Barang Milik Negara	Subbagian Inventarisasi dan Penghapusan	9	1430	1	175	1	100	1	450	1	25	1	30	3	340	1	310
24	Kepala Biro Perencanaan, Kerja Sama dan Hubungan Masyarakat	Universitas Negeri Medan	Biro Perencanaan, Kerja Sama dan Hubungan Masyarakat			14	2815	3	550	2	250	3	900	3	75	4	125	3	340	2	575
25	Kepala Bagian Perencanaan	Universitas Negeri Medan	Biro Perencanaan, Kerja Sama dan Hubungan Masyarakat	Bagian Perencanaan		12	2335	1	175	2	250	2	775	1	25	1	30	4	505	2	575

NO.	NAMA JABATAN	UNIT ORGANISASI				KELAS JABATAN	HARGA JABATAN	FAKTOR 1 RUANG LINGKUP + DAMPAK (1-5)		FAKTOR 2 PENGATURAN ORGANISASI (1-3)		FAKTOR 3 WEWENANG PENYELIAAN + MANAJERIAL (1-3)		FAKTOR 4 HUBUNGAN PERSONAL				FAKTOR 5 KESULITAN PENGARAHAN PEKERJAAN (1-8)		FAKTOR 6 KONDISI LAIN (1-6)	
		ESELON I	ESELON II	ESELON III	ESELON IV									SIFAT HUB. (1-4)	TUJUAN HUB. (1-4)						
1	2	3	4	5	6	7	8	9		10		11		12		13		14		15	
26	Kepala Subbagian Perencanaan, Program, dan Anggaran	Universitas Negeri Medan	Biro Perencanaan, Kerja Sama dan Hubungan Masyarakat	Bagian Perencanaan	Subbagian Perencanaan, Program, dan Anggaran	9	1490	2	350	2	250	1	450	1	25	1	30	1	75	1	310
27	Kepala Subbagian Evaluasi Pelaksanaan Program dan Anggaran	Universitas Negeri Medan	Biro Perencanaan, Kerja Sama dan Hubungan Masyarakat	Bagian Perencanaan	Subbagian Evaluasi Pelaksanaan Program dan Anggaran	9	1490	2	350	2	250	1	450	1	25	1	30	1	75	1	310
28	Kepala Bagian Kerja Sama dan Hubungan Masyarakat	Universitas Negeri Medan	Biro Perencanaan, Kerja Sama dan Hubungan Masyarakat	Bagian Kerja Sama dan Hubungan Masyarakat		12	2335	1	175	2	250	2	775	1	25	1	30	4	505	2	575
29	Kepala Subbagian Kerja Sama	Universitas Negeri Medan	Biro Perencanaan, Kerja Sama dan Hubungan Masyarakat	Bagian Kerja Sama dan Hubungan Masyarakat	Subbagian Kerja Sama	9	1490	2	350	2	250	1	450	1	25	1	30	1	75	1	310
30	Kepala Subbagian Hubungan Masyarakat	Universitas Negeri Medan	Biro Perencanaan, Kerja Sama dan Hubungan Masyarakat	Bagian Kerja Sama dan Hubungan Masyarakat	Subbagian Hubungan Masyarakat	9	1490	2	350	2	250	1	450	1	25	1	30	1	75	1	310
31	Kepala Bagian Tata Usaha	Universitas Negeri Medan	Fakultas Matematika dan Ilmu Pengetahuan Alam	Bagian Tata Usaha		11	1905	1	175	2	250	2	775	1	25	1	30	3	340	1	310
32	Kepala Subbagian Akademik	Universitas Negeri Medan	Fakultas Matematika dan Ilmu Pengetahuan Alam	Bagian Tata Usaha	Subbagian Akademik	8	1295	1	175	1	100	1	450	1	25	1	30	2	205	1	310
33	Kepala Subbagian Kemahasiswaan dan Alumni	Universitas Negeri Medan	Fakultas Matematika dan Ilmu Pengetahuan Alam	Bagian Tata Usaha	Subbagian Kemahasiswaan dan Alumni	8	1165	1	175	1	100	1	450	1	25	1	30	1	75	1	310
34	Kepala Subbagian Keuangan dan Kepegawaian	Universitas Negeri Medan	Fakultas Matematika dan Ilmu Pengetahuan Alam	Bagian Tata Usaha	Subbagian Keuangan dan Kepegawaian	8	1165	1	175	1	100	1	450	1	25	1	30	1	75	1	310
35	Kepala Subbagian Umum dan Sarana Akademik	Universitas Negeri Medan	Fakultas Matematika dan Ilmu Pengetahuan Alam	Bagian Tata Usaha	Subbagian Umum dan Sarana Akademik	8	1165	1	175	1	100	1	450	1	25	1	30	1	75	1	310
36	Kepala Bagian Tata Usaha	Universitas Negeri Medan	Fakultas Teknik	Bagian Tata Usaha		11	1905	1	175	2	250	2	775	1	25	1	30	3	340	1	310

NO.	NAMA JABATAN	UNIT ORGANISASI				KELAS JABATAN	HARGA JABATAN	FAKTOR 1 RUANG LINGKUP + DAMPAK (1-5)		FAKTOR 2 PENGATURAN ORGANISASI (1-3)		FAKTOR 3 WEWENANG PENYELIAAN + MANAJERIAL (1-3)		FAKTOR 4 HUBUNGAN PERSONAL				FAKTOR 5 KESULITAN PENGARAHAN PEKERJAAN (1-8)		FAKTOR 6 KONDISI LAIN (1-6)	
		ESELON I	ESELON II	ESELON III	ESELON IV									SIFAT HUB. (1-4)	TUJUAN HUB. (1-4)						
1	2	3	4	5	6	7	8	9		10		11		12		13		14		15	
37	Kepala Subbagian Akademik	Universitas Negeri Medan	Fakultas Teknik	Bagian Tata Usaha	Subbagian Akademik	8	1295	1	175	1	100	1	450	1	25	1	30	2	205	1	310
38	Kepala Subbagian Kemahasiswaan dan Alumni	Universitas Negeri Medan	Fakultas Teknik	Bagian Tata Usaha	Subbagian Kemahasiswaan dan Alumni	8	1165	1	175	1	100	1	450	1	25	1	30	1	75	1	310
39	Kepala Subbagian Keuangan dan Kepegawaian	Universitas Negeri Medan	Fakultas Teknik	Bagian Tata Usaha	Subbagian Keuangan dan Kepegawaian	8	1165	1	175	1	100	1	450	1	25	1	30	1	75	1	310
40	Kepala Subbagian Umum dan Sarana Akademik	Universitas Negeri Medan	Fakultas Teknik	Bagian Tata Usaha	Subbagian Umum dan Sarana Akademik	8	1165	1	175	1	100	1	450	1	25	1	30	1	75	1	310
41	Kepala Bagian Tata Usaha	Universitas Negeri Medan	Fakultas Ilmu Keolahragaan	Bagian Tata Usaha		11	1905	1	175	2	250	2	775	1	25	1	30	3	340	1	310
42	Kepala Subbagian Akademik	Universitas Negeri Medan	Fakultas Ilmu Keolahragaan	Bagian Tata Usaha	Subbagian Akademik	8	1295	1	175	1	100	1	450	1	25	1	30	2	205	1	310
43	Kepala Subbagian Kemahasiswaan dan Alumni	Universitas Negeri Medan	Fakultas Ilmu Keolahragaan	Bagian Tata Usaha	Subbagian Kemahasiswaan dan Alumni	8	1165	1	175	1	100	1	450	1	25	1	30	1	75	1	310
44	Kepala Subbagian Keuangan dan Kepegawaian	Universitas Negeri Medan	Fakultas Ilmu Keolahragaan	Bagian Tata Usaha	Subbagian Keuangan dan Kepegawaian	8	1165	1	175	1	100	1	450	1	25	1	30	1	75	1	310
45	Kepala Subbagian Umum dan Sarana Akademik	Universitas Negeri Medan	Fakultas Ilmu Keolahragaan	Bagian Tata Usaha	Subbagian Umum dan Sarana Akademik	8	1165	1	175	1	100	1	450	1	25	1	30	1	75	1	310
46	Kepala Bagian Tata Usaha	Universitas Negeri Medan	Fakultas Ilmu Pendidikan	Bagian Tata Usaha		11	1905	1	175	2	250	2	775	1	25	1	30	3	340	1	310
47	Kepala Subbagian Akademik	Universitas Negeri Medan	Fakultas Ilmu Pendidikan	Bagian Tata Usaha	Subbagian Akademik	8	1295	1	175	1	100	1	450	1	25	1	30	2	205	1	310
48	Kepala Subbagian Kemahasiswaan dan Alumni	Universitas Negeri Medan	Fakultas Ilmu Pendidikan	Bagian Tata Usaha	Subbagian Kemahasiswaan dan Alumni	8	1165	1	175	1	100	1	450	1	25	1	30	1	75	1	310
49	Kepala Subbagian Keuangan dan Kepegawaian	Universitas Negeri Medan	Fakultas Ilmu Pendidikan	Bagian Tata Usaha	Subbagian Keuangan dan Kepegawaian	8	1165	1	175	1	100	1	450	1	25	1	30	1	75	1	310
50	Kepala Subbagian Umum dan Sarana Akademik	Universitas Negeri Medan	Fakultas Ilmu Pendidikan	Bagian Tata Usaha	Subbagian Umum dan Sarana Akademik	8	1165	1	175	1	100	1	450	1	25	1	30	1	75	1	310

NO.	NAMA JABATAN	UNIT ORGANISASI				KELAS JABATAN	HARGA JABATAN	FAKTOR 1 RUANG LINGKUP + DAMPAK (1-5)		FAKTOR 2 PENGATURAN ORGANISASI (1-3)		FAKTOR 3 WEWENANG PENYELIAAN + MANAJERIAL (1-3)		FAKTOR 4 HUBUNGAN PERSONAL				FAKTOR 5 KESULITAN PENGARAHAN PEKERJAAN (1-8)		FAKTOR 6 KONDISI LAIN (1-6)	
		ESELON I	ESELON II	ESELON III	ESELON IV									SIFAT HUB. (1-4)	TUJUAN HUB. (1-4)						
1	2	3	4	5	6	7	8	9		10		11		12		13		14		15	
51	Kepala Bagian Tata Usaha	Universitas Negeri Medan	Fakultas Bahasa dan Seni	Bagian Tata Usaha		11	1905	1	175	2	250	2	775	1	25	1	30	3	340	1	310
52	Kepala Subbagian Akademik	Universitas Negeri Medan	Fakultas Bahasa dan Seni	Bagian Tata Usaha	Subbagian Akademik	8	1295	1	175	1	100	1	450	1	25	1	30	2	205	1	310
53	Kepala Subbagian Kemahasiswaan dan Alumni	Universitas Negeri Medan	Fakultas Bahasa dan Seni	Bagian Tata Usaha	Subbagian Kemahasiswaan dan Alumni	8	1165	1	175	1	100	1	450	1	25	1	30	1	75	1	310
54	Kepala Subbagian Keuangan dan Kepegawaian	Universitas Negeri Medan	Fakultas Bahasa dan Seni	Bagian Tata Usaha	Subbagian Keuangan dan Kepegawaian	8	1165	1	175	1	100	1	450	1	25	1	30	1	75	1	310
55	Kepala Subbagian Umum dan Sarana Akademik	Universitas Negeri Medan	Fakultas Bahasa dan Seni	Bagian Tata Usaha	Subbagian Umum dan Sarana Akademik	8	1165	1	175	1	100	1	450	1	25	1	30	1	75	1	310
56	Kepala Bagian Tata Usaha	Universitas Negeri Medan	Fakultas Ilmu Sosial	Bagian Tata Usaha		11	1905	1	175	2	250	2	775	1	25	1	30	3	340	1	310
57	Kepala Subbagian Akademik	Universitas Negeri Medan	Fakultas Ilmu Sosial	Bagian Tata Usaha	Subbagian Akademik	8	1295	1	175	1	100	1	450	1	25	1	30	2	205	1	310
58	Kepala Subbagian Kemahasiswaan dan Alumni	Universitas Negeri Medan	Fakultas Ilmu Sosial	Bagian Tata Usaha	Subbagian Kemahasiswaan dan Alumni	8	1165	1	175	1	100	1	450	1	25	1	30	1	75	1	310
59	Kepala Subbagian Keuangan dan Kepegawaian	Universitas Negeri Medan	Fakultas Ilmu Sosial	Bagian Tata Usaha	Subbagian Keuangan dan Kepegawaian	8	1165	1	175	1	100	1	450	1	25	1	30	1	75	1	310
60	Kepala Subbagian Umum dan Sarana Akademik	Universitas Negeri Medan	Fakultas Ilmu Sosial	Bagian Tata Usaha	Subbagian Umum dan Sarana Akademik	8	1165	1	175	1	100	1	450	1	25	1	30	1	75	1	310
61	Kepala Bagian Tata Usaha	Universitas Negeri Medan	Fakultas Ekonomi	Bagian Tata Usaha		11	1905	1	175	2	250	2	775	1	25	1	30	3	340	1	310
62	Kepala Subbagian Akademik dan Kemahasiswaan	Universitas Negeri Medan	Fakultas Ekonomi	Bagian Tata Usaha	Subbagian Akademik dan Kemahasiswaan	8	1295	1	175	1	100	1	450	1	25	1	30	2	205	1	310
63	Kepala Subbagian Umum dan Keuangan	Universitas Negeri Medan	Fakultas Ekonomi	Bagian Tata Usaha	Subbagian Umum dan Keuangan	8	1295	1	175	1	100	1	450	1	25	1	30	2	205	1	310
64	Kepala Subbagian Tata Usaha	Universitas Negeri Medan		Pascasarjana	Subbagian Tata Usaha	8	1295	1	175	1	100	1	450	1	25	1	30	2	205	1	310

NO.	NAMA JABATAN	UNIT ORGANISASI				KELAS JABATAN	HARGA JABATAN	FAKTOR 1 RUANG LINGKUP + DAMPAK (1-5)		FAKTOR 2 PENGATURAN ORGANISASI (1-3)		FAKTOR 3 WEWENANG PENYELIAAN + MANAJERIAL (1-3)		FAKTOR 4 HUBUNGAN PERSONAL				FAKTOR 5 KESULITAN PENGARAHAN PEKERJAAN (1-8)		FAKTOR 6 KONDISI LAIN (1-6)	
		ESELON I	ESELON II	ESELON III	ESELON IV									SIFAT HUB. (1-4)	TUJUAN HUB. (1-4)						
1	2	3	4	5	6	7	8	9		10		11		12		13		14		15	
65	Kepala Bagian Tata Usaha	Universitas Negeri Medan	Lembaga Penelitian dan Pengabdian Kepada Masyarakat	Bagian Tata Usaha		11	1930	1	175	2	250	2	775	2	50	1	30	3	340	1	310
66	Kepala Subbagian Umum	Universitas Negeri Medan	Lembaga Penelitian dan Pengabdian Kepada Masyarakat	Bagian Tata Usaha	Subbagian Umum	8	1165	1	175	1	100	1	450	1	25	1	30	1	75	1	310
67	Kepala Subbagian Program	Universitas Negeri Medan	Lembaga Penelitian dan Pengabdian Kepada Masyarakat	Bagian Tata Usaha	Subbagian Program	8	1165	1	175	1	100	1	450	1	25	1	30	1	75	1	310
68	Kepala Subbagian Data dan Informasi	Universitas Negeri Medan	Lembaga Penelitian dan Pengabdian Kepada Masyarakat	Bagian Tata Usaha	Subbagian Data dan Informasi	8	1165	1	175	1	100	1	450	1	25	1	30	1	75	1	310
69	Kepala Bagian Tata Usaha	Universitas Negeri Medan	Lembaga Pengembangan dan Penjamin Mutu Pendidikan	Bagian Tata Usaha		11	1930	1	175	2	250	2	775	2	50	1	30	3	340	1	310
70	Kepala Subbagian Umum	Universitas Negeri Medan	Lembaga Pengembangan dan Penjamin Mutu Pendidikan	Bagian Tata Usaha	Subbagian Umum	8	1165	1	175	1	100	1	450	1	25	1	30	1	75	1	310
71	Kepala Subbagian Program	Universitas Negeri Medan	Lembaga Pengembangan dan Penjamin Mutu Pendidikan	Bagian Tata Usaha	Subbagian Program	8	1165	1	175	1	100	1	450	1	25	1	30	1	75	1	310
72	Kepala Subbagian Data dan Informasi	Universitas Negeri Medan	Lembaga Pengembangan dan Penjamin Mutu Pendidikan	Bagian Tata Usaha	Subbagian Data dan Informasi	8	1165	1	175	1	100	1	450	1	25	1	30	1	75	1	310
73	Kepala UPT Perpustakaan	Universitas Negeri Medan		UPT Perpustakaan	Subbagian Tata Usaha	12	2335	1	175	2	250	2	775	1	25	1	30	4	505	2	575
74	Kepala Subbagian Tata Usaha	Universitas Negeri Medan		UPT Perpustakaan	Subbagian Tata Usaha	8	1165	1	175	1	100	1	450	1	25	1	30	1	75	1	310
75	Kepala Subbagian Tata Usaha	Universitas Negeri Medan		UPT Pusat Komputer	Subbagian Tata Usaha	9	1430	1	175	1	100	1	450	1	25	1	30	3	340	1	310

Salinan sesuai dengan aslinya
Kepala Biro Hukum dan Organisasi
Kementerian Riset, Teknologi, dan Pendidikan Tinggi,

TTD.

Ani Nurdiani Azizah
NIP. 195812011985032001

MENTERI RISET, TEKNOLOGI, DAN PENDIDIKAN TINGGI
REPUBLIK INDONESIA,

TTD.

MOHAMAD NASIR

SALINAN

LAMPIRAN V
PERATURAN MENTERI RISET, TEKNOLOGI, DAN PENDIDIKAN TINGGI
NOMOR 104 TAHUN 2016
TENTANG KELAS JABATAN DI UNIVERSITAS NEGERI MEDAN

TABEL HASIL EVALUASI JABATAN FUNGSIONAL
DI UNIVERSITAS NEGERI MEDAN

NO.	NAMA JABATAN	KELAS JABATAN	HARGA JABATAN	Faktor 1 Pengetahuan (Level 1-9)		Faktor 2 Pengawasan (Level 1-5)		Faktor 3 Pedoman (Level 1-5)		Faktor 4 Kompleksitas (Level 1-6)		Faktor 5 R. Lingkup dan Pengaruh (Level 1-6)		Faktor 6 Hubungan Pribadi (Level 1-4)		Faktor 7 Tujuan Hubungan (Level 1-4)		Faktor 8 Tuntutan Fisik (Level 1-3)		Faktor 9 Lingkungan Kerja (Level 1-3)	
1	2	3	4	5		6		7		8		9		10		11		12		13	
	JABATAN FUNGSIONAL TERTENTU																				
1	Analisis Kepegawaian Pertama	8	1280	5	750	2	125	2	125	3	150	2	75	2	25	1	20	1	5	1	5
2	Analisis Kepegawaian Penyelia	8	1280	5	750	2	125	2	125	3	150	2	75	2	25	1	20	1	5	1	5
3	Analisis Kepegawaian Pelaksana Lanjutan	7	940	5	750	1	25	1	25	2	75	1	25	1	10	1	20	1	5	1	5
4	Analisis Kepegawaian Pelaksana	6	740	4	550	1	25	1	25	1	25	2	75	1	10	1	20	1	5	1	5
5	Arsiparis Pelaksana Lanjutan	7	940	5	750	1	25	1	25	2	75	1	25	1	10	1	20	1	5	1	5
6	Arsiparis Pelaksana	6	740	4	550	1	25	1	25	1	25	2	75	1	10	1	20	1	5	1	5
7	Pengelola Pengadaan Barang/Jasa Pertama	8	1280	5	750	2	125	2	125	3	150	2	75	2	25	1	20	1	5	1	5
8	Perawat Pertama	8	1280	5	750	2	125	2	125	3	150	2	75	2	25	1	20	1	5	1	5
9	Perawat Pelaksana Lanjutan	7	940	5	750	1	25	1	25	2	75	1	25	1	10	1	20	1	5	1	5
10	Pranata Komputer Pertama	8	1280	5	750	2	125	2	125	3	150	2	75	2	25	1	20	1	5	1	5
11	Pranata Komputer Penyelia	8	1280	5	750	2	125	2	125	3	150	2	75	2	25	1	20	1	5	1	5
12	Pranata Komputer Pelaksana Lanjutan	7	940	5	750	1	25	1	25	2	75	1	25	1	10	1	20	1	5	1	5
13	Pranata Komputer Pelaksana	6	740	4	550	1	25	1	25	1	25	2	75	1	10	1	20	1	5	1	5
14	Pranata Laboratorium Pendidikan Pertama	8	1280	5	750	2	125	2	125	3	150	2	75	2	25	1	20	1	5	1	5
15	Pranata Laboratorium Pendidikan Penyelia	8	1280	5	750	2	125	2	125	3	150	2	75	2	25	1	20	1	5	1	5
16	Pranata Laboratorium Pendidikan Pelaksana Pemula	5	590	3	350	2	125	1	25	1	25	1	25	1	10	1	20	1	5	1	5
17	Pranata Laboratorium Pendidikan Pelaksana Lanjutan	7	940	5	750	1	25	1	25	2	75	1	25	1	10	1	20	1	5	1	5
18	Pranata Laboratorium Pendidikan Pelaksana	6	740	4	550	1	25	1	25	1	25	2	75	1	10	1	20	1	5	1	5
19	Pustakawan Madya	11	1930	6	950	3	275	3	275	4	225	3	150	2	25	1	20	1	5	1	5
20	Pustakawan Muda	9	1355	5	750	2	125	2	125	3	150	3	150	2	25	1	20	1	5	1	5
21	Pustakawan Pertama	8	1280	5	750	2	125	2	125	3	150	2	75	2	25	1	20	1	5	1	5
22	Pustakawan Penyelia	8	1280	5	750	2	125	2	125	3	150	2	75	2	25	1	20	1	5	1	5
23	Pustakawan Pelaksana Lanjutan	7	940	5	750	1	25	1	25	2	75	1	25	1	10	1	20	1	5	1	5
24	Pustakawan Pelaksana	6	740	4	550	1	25	1	25	1	25	2	75	1	10	1	20	1	5	1	5
	JABATAN FUNGSIONAL UMUM																				
25	Analisis Barang Milik Negara	7	940	5	750	1	25	1	25	2	75	1	25	1	10	1	20	1	5	1	5
26	Analisis Data Akademik	7	940	5	750	1	25	1	25	2	75	1	25	1	10	1	20	1	5	1	5
27	Analisis Kerja Sama	7	940	5	750	1	25	1	25	2	75	1	25	1	10	1	20	1	5	1	5
28	Analisis Organisasi dan Tata Laksana	7	940	5	750	1	25	1	25	2	75	1	25	1	10	1	20	1	5	1	5
29	Analisis Pelaksanaan Program dan Anggaran	7	940	5	750	1	25	1	25	2	75	1	25	1	10	1	20	1	5	1	5
30	Analisis Perencanaan dan Pengembangan Pegawai	7	940	5	750	1	25	1	25	2	75	1	25	1	10	1	20	1	5	1	5
31	Bendahara Penerimaan	7	940	5	750	1	25	1	25	2	75	1	25	1	10	1	20	1	5	1	5
32	Bendahara Pengeluaran	7	940	5	750	1	25	1	25	2	75	1	25	1	10	1	20	1	5	1	5
33	Pengelola Sistem dan Jaringan	7	940	5	750	1	25	1	25	2	75	1	25	1	10	1	20	1	5	1	5
34	Penyusun Informasi dan Publikasi	7	940	5	750	1	25	1	25	2	75	1	25	1	10	1	20	1	5	1	5
35	Penyusun Laporan Keuangan	7	940	5	750	1	25	1	25	2	75	1	25	1	10	1	20	1	5	1	5
36	Penyusun Program dan Anggaran	7	940	5	750	1	25	1	25	2	75	1	25	1	10	1	20	1	5	1	5

NO.	NAMA JABATAN	KELAS JABATAN	HARGA JABATAN	Faktor 1 Pengetahuan (Level 1-9)		Faktor 2 Pengawasan (Level 1-5)		Faktor 3 Pedoman (Level 1-5)		Faktor 4 Kompleksitas (Level 1-6)		Faktor 5 R. Lingkup dan Pengaruh (Level 1-6)		Faktor 6 Hubungan Pribadi (Level 1-4)		Faktor 7 Tujuan Hubungan (Level 1-4)		Faktor 8 Tuntutan Fisik (Level 1-3)		Faktor 9 Lingkungan Kerja (Level 1-3)	
1	2	3	4	5		6		7		8		9		10		11		12		13	
37	Penyusun Program Minat, Bakat, dan Penalaran Mahasiswa	7	940	5	750	1	25	1	25	2	75	1	25	1	10	1	20	1	5	1	5
38	Penyusun Program Pengembangan Mahasiswa	7	940	5	750	1	25	1	25	2	75	1	25	1	10	1	20	1	5	1	5
39	Penyusun Rancangan Peraturan Perundang-undangan dan Pertimbangan Hukum	7	940	5	750	1	25	1	25	2	75	1	25	1	10	1	20	1	5	1	5
40	Bendahara Pengeluaran Pembantu	6	740	4	550	1	25	1	25	1	25	2	75	1	10	1	20	1	5	1	5
41	Pengelola Laman	6	740	4	550	1	25	1	25	1	25	2	75	1	10	1	20	1	5	1	5
42	Pengelola Pustaka Elektronik	6	740	4	550	1	25	1	25	1	25	2	75	1	10	1	20	1	5	1	5
43	Pengelola Sistem Informasi Perguruan Tinggi	6	740	4	550	1	25	1	25	1	25	2	75	1	10	1	20	1	5	1	5
44	Pengelola Sistem Informasi Persuratan	6	740	4	550	1	25	1	25	1	25	2	75	1	10	1	20	1	5	1	5
45	Pengolah Bahan Informasi dan Publikasi Kegiatan Kemahasiswaan	6	740	4	550	1	25	1	25	1	25	2	75	1	10	1	20	1	5	1	5
46	Pengolah Bahan Pustaka	6	740	4	550	1	25	1	25	1	25	2	75	1	10	1	20	1	5	1	5
47	Pengolah Data Akademik	6	740	4	550	1	25	1	25	1	25	2	75	1	10	1	20	1	5	1	5
48	Pengolah Data Barang Milik Negara	6	740	4	550	1	25	1	25	1	25	2	75	1	10	1	20	1	5	1	5
49	Pengolah Data Beasiswa	6	740	4	550	1	25	1	25	1	25	2	75	1	10	1	20	1	5	1	5
50	Pengolah Data dan Informasi	6	740	4	550	1	25	1	25	1	25	2	75	1	10	1	20	1	5	1	5
51	Pengolah Data Kemahasiswaan dan Alumni	6	740	4	550	1	25	1	25	1	25	2	75	1	10	1	20	1	5	1	5
52	Pengolah Data Kepegawaian	6	740	4	550	1	25	1	25	1	25	2	75	1	10	1	20	1	5	1	5
53	Pengolah Data Kerja Sama	6	740	4	550	1	25	1	25	1	25	2	75	1	10	1	20	1	5	1	5
54	Pengolah Data Ketatalaksanaan	6	740	4	550	1	25	1	25	1	25	2	75	1	10	1	20	1	5	1	5
55	Pengolah Data Keuangan	6	740	4	550	1	25	1	25	1	25	2	75	1	10	1	20	1	5	1	5
56	Pengolah Data Kinerja Pegawai	6	740	4	550	1	25	1	25	1	25	2	75	1	10	1	20	1	5	1	5
57	Pengolah Data Pelaksanaan Program dan Anggaran	6	740	4	550	1	25	1	25	1	25	2	75	1	10	1	20	1	5	1	5
58	Pengolah Data Program dan Anggaran	6	740	4	550	1	25	1	25	1	25	2	75	1	10	1	20	1	5	1	5
59	Pengolah Data Program, Anggaran dan Laporan	6	740	4	550	1	25	1	25	1	25	2	75	1	10	1	20	1	5	1	5
60	Pengolah Data Registrasi	6	740	4	550	1	25	1	25	1	25	2	75	1	10	1	20	1	5	1	5
61	Pengolah Data Sarana Pendidikan	6	740	4	550	1	25	1	25	1	25	2	75	1	10	1	20	1	5	1	5
62	Pengolah Surat Perintah Membayar	6	740	4	550	1	25	1	25	1	25	2	75	1	10	1	20	1	5	1	5
63	Pengolah Surat Permintaan Pembayaran	6	740	4	550	1	25	1	25	1	25	2	75	1	10	1	20	1	5	1	5
64	Sekretaris Pimpinan	6	740	4	550	1	25	1	25	1	25	2	75	1	10	1	20	1	5	1	5
65	Operator Mesin Cetak	5	590	3	350	2	125	1	25	1	25	1	25	1	10	1	20	1	5	1	5
66	Pemroses Mutasi Kepegawaian	5	590	3	350	2	125	1	25	1	25	1	25	1	10	1	20	1	5	1	5
67	Penata Dokumen	5	590	3	350	2	125	1	25	1	25	1	25	1	10	1	20	1	5	1	5
68	Penata Dokumen Keuangan	5	590	3	350	2	125	1	25	1	25	1	25	1	10	1	20	1	5	1	5
69	Penata Usaha Pimpinan	5	590	3	350	2	125	1	25	1	25	1	25	1	10	1	20	1	5	1	5
70	Pengadministrasi Akademik	5	590	3	350	2	125	1	25	1	25	1	25	1	10	1	20	1	5	1	5
71	Pengadministrasi Barang Milik Negara	5	590	3	350	2	125	1	25	1	25	1	25	1	10	1	20	1	5	1	5
72	Pengadministrasi Belanja Pegawai	5	590	3	350	2	125	1	25	1	25	1	25	1	10	1	20	1	5	1	5
73	Pengadministrasi Data Registrasi	5	590	3	350	2	125	1	25	1	25	1	25	1	10	1	20	1	5	1	5
74	Pengadministrasi Kemahasiswaan dan Alumni	5	590	3	350	2	125	1	25	1	25	1	25	1	10	1	20	1	5	1	5
75	Pengadministrasi Kendaraan Dinas	5	590	3	350	2	125	1	25	1	25	1	25	1	10	1	20	1	5	1	5
76	Pengadministrasi Kerja Sama	5	590	3	350	2	125	1	25	1	25	1	25	1	10	1	20	1	5	1	5
77	Pengadministrasi Kerumahtanggaan	5	590	3	350	2	125	1	25	1	25	1	25	1	10	1	20	1	5	1	5
78	Pengadministrasi Layanan Informasi dan Publikasi	5	590	3	350	2	125	1	25	1	25	1	25	1	10	1	20	1	5	1	5
79	Pengadministrasi Layanan Kegiatan Kemahasiswaan	5	590	3	350	2	125	1	25	1	25	1	25	1	10	1	20	1	5	1	5
80	Pengadministrasi Layanan Kesejahteraan Mahasiswa	5	590	3	350	2	125	1	25	1	25	1	25	1	10	1	20	1	5	1	5
81	Pengadministrasi Peraturan Perundang-undangan	5	590	3	350	2	125	1	25	1	25	1	25	1	10	1	20	1	5	1	5

NO.	NAMA JABATAN	KELAS JABATAN	HARGA JABATAN	Faktor 1 Pengetahuan (Level 1-9)		Faktor 2 Pengawasan (Level 1-5)		Faktor 3 Pedoman (Level 1-5)		Faktor 4 Kompleksitas (Level 1-6)		Faktor 5 R. Lingkup dan Pengaruh (Level 1-6)		Faktor 6 Hubungan Pribadi (Level 1-4)		Faktor 7 Tujuan Hubungan (Level 1-4)		Faktor 8 Tuntutan Fisik (Level 1-3)		Faktor 9 Lingkungan Kerja (Level 1-3)	
1	2	3	4	5		6		7		8		9		10		11		12		13	
82	Pengadministrasi Perpustakaan	5	590	3	350	2	125	1	25	1	25	1	25	1	10	1	20	1	5	1	5
83	Pengadministrasi Persuratan	5	590	3	350	2	125	1	25	1	25	1	25	1	10	1	20	1	5	1	5
84	Pengadministrasi Poliklinik	5	590	3	350	2	125	1	25	1	25	1	25	1	10	1	20	1	5	1	5
85	Pengadministrasi Program dan Laporan	5	590	3	350	2	125	1	25	1	25	1	25	1	10	1	20	1	5	1	5
86	Pengadministrasi Sarana Pendidikan	5	590	3	350	2	125	1	25	1	25	1	25	1	10	1	20	1	5	1	5
87	Pengadministrasi Umum	5	590	3	350	2	125	1	25	1	25	1	25	1	10	1	20	1	5	1	5
88	Petugas Kesehatan	5	590	3	350	2	125	1	25	1	25	1	25	1	10	1	20	1	5	1	5
89	Teknisi Komputer	5	590	3	350	2	125	1	25	1	25	1	25	1	10	1	20	1	5	1	5
90	Teknisi Laboratorium	5	590	3	350	2	125	1	25	1	25	1	25	1	10	1	20	1	5	1	5
91	Teknisi Laboratorium Bahasa	5	590	3	350	2	125	1	25	1	25	1	25	1	10	1	20	1	5	1	5
92	Teknisi Sarana dan Prasarana Kantor	5	590	3	350	2	125	1	25	1	25	1	25	1	10	1	20	1	5	1	5
93	Teknisi Sarana dan Prasarana Pendidikan	5	590	3	350	2	125	1	25	1	25	1	25	1	10	1	20	1	5	1	5
94	Pengemudi	3	340	2	200	1	25	1	25	1	25	1	25	1	10	1	20	1	5	1	5

Salinan sesuai dengan aslinya
Kepala Biro Hukum dan Organisasi
Kementerian Riset, Teknologi, dan Pendidikan Tinggi,

TTD.

Ani Nurdiani Azizah
NIP. 195812011985032001

MENTERI RISET, TEKNOLOGI, DAN PENDIDIKAN TINGGI
REPUBLIK INDONESIA,

TTD.

MOHAMAD NASIR

SALINAN

**PETA JABATAN
BIRO AKADEMIK DAN KEMAHASISWAAN
UNIVERSITAS NEGERI MEDAN**

LAMPIRAN VI
PERATURAN MENTERI RISET, TEKNOLOGI, DAN PENDIDIKAN TINGGI
NOMOR 104 TAHUN 2016
TENTANG KELAS JABATAN UNIVERSITAS NEGERI MEDAN

Rekapitulasi	Jumlah		
	B	K	F
Eselon II	1	1	0
Eselon III	2	2	0
Eselon IV	5	5	0
JFT	0	0	0
JFU	18	32	-14
	26	40	-14

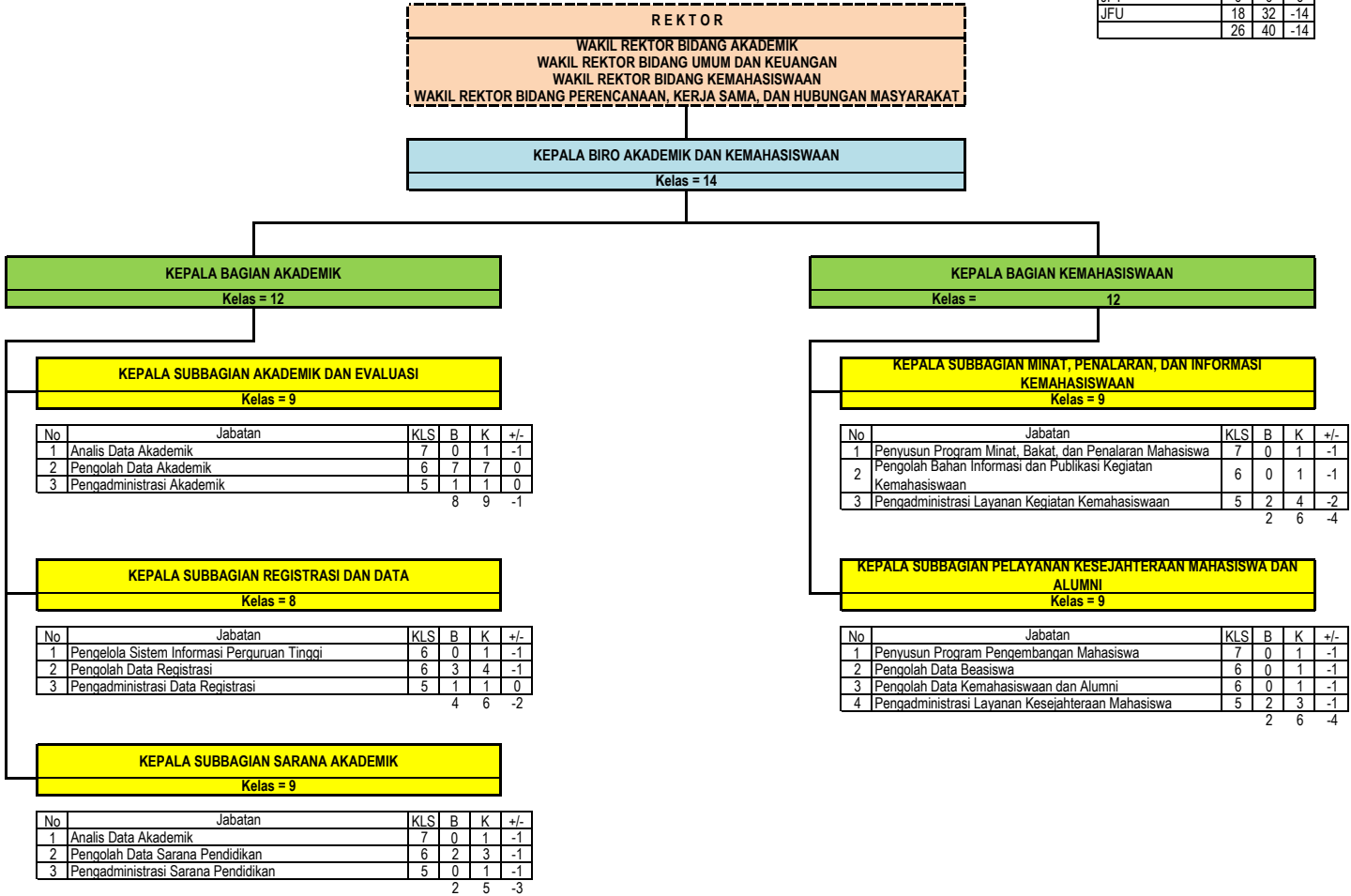

PETA JABATAN
BIRO UMUM DAN KEUANGAN
UNIVERSITAS NEGERI MEDAN

Rekapitulasi	Jumlah		
	B	K	F
Eselon II	1	1	0
Eselon III	4	4	0
Eselon IV	10	10	0
JFT	2	11	-9
JFU	84	108	-24
	101	134	-33

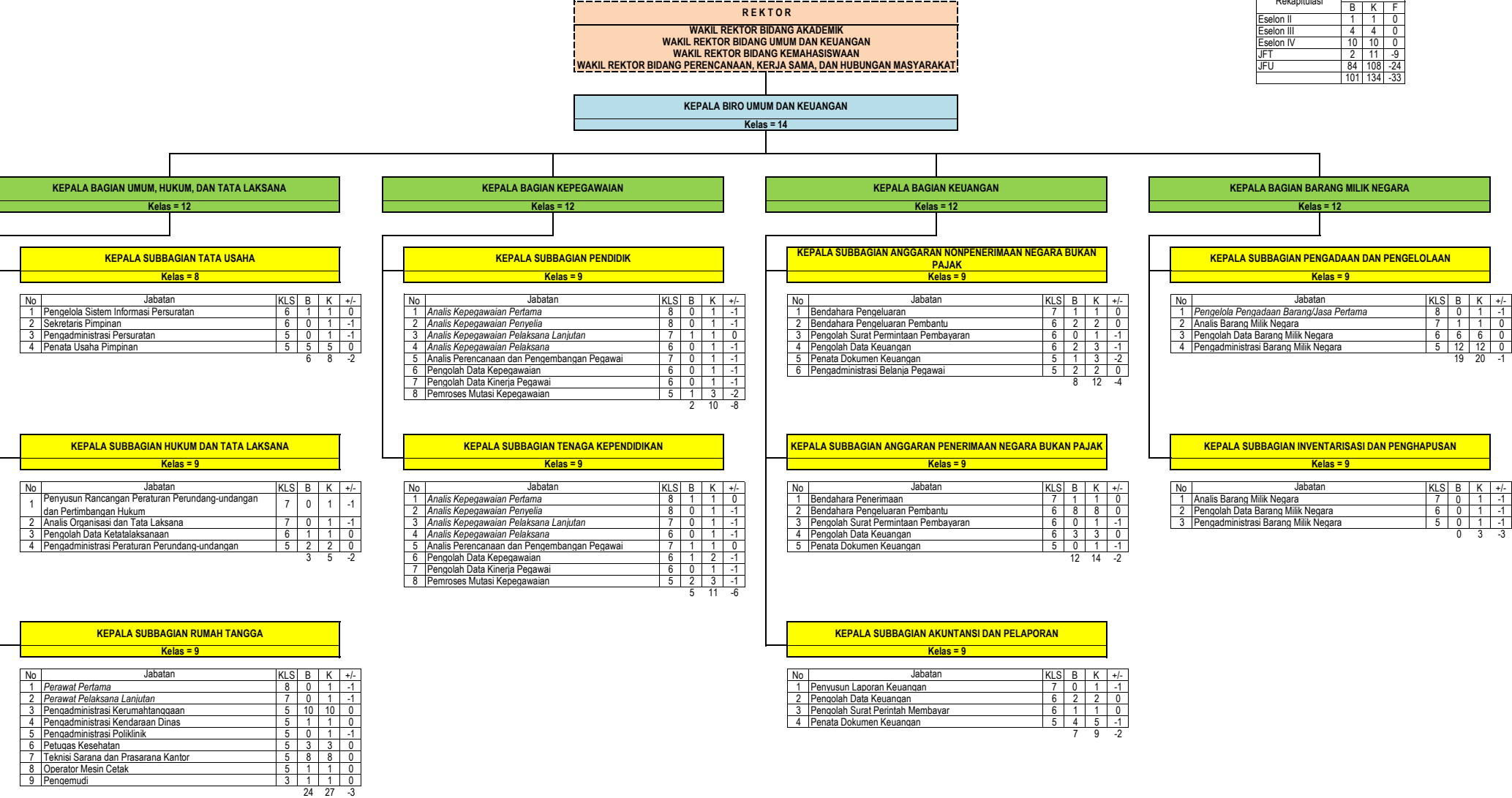

PETA JABATAN
BIRO PERENCANAAN, KERJA SAMA, DAN HUBUNGAN MASYARAKAT
UNIVERSITAS NEGERI MEDAN

Rekapitulasi	Jumlah		
	B	K	F
Eselon II	0	1	-1
Eselon III	1	2	-1
Eselon IV	4	4	0
JFT	0	0	0
JFU	14	19	-5
	19	26	-7

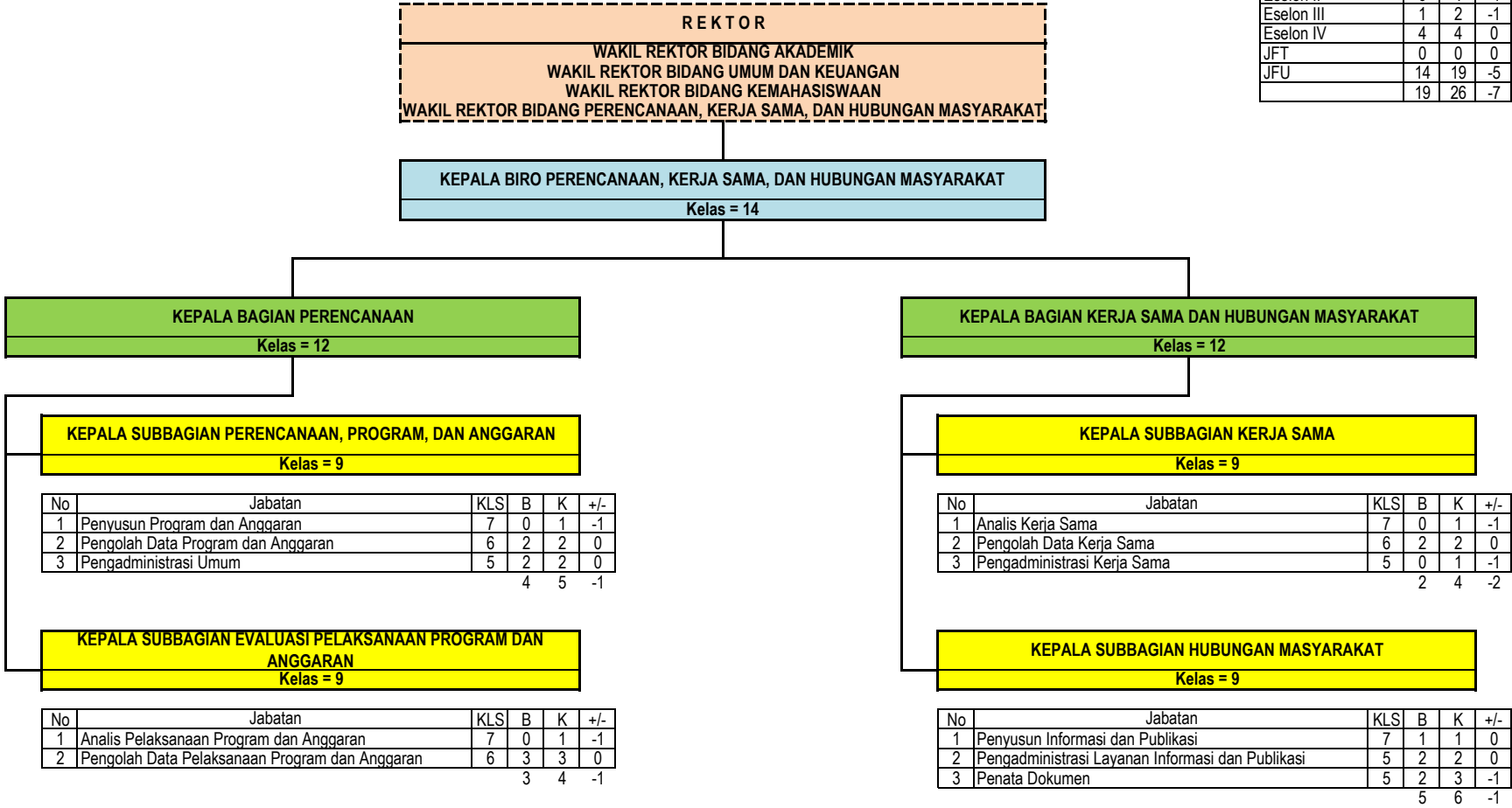

PETA JABATAN
FAKULTAS MATEMATIKA DAN ILMU PENGETAHUAN ALAM
UNIVERSITAS NEGERI MEDAN

DEKAN
WAKIL DEKAN BIDANG AKADEMIK
WAKIL DEKAN BIDANG UMUM DAN KEUANGAN
WAKIL DEKAN BIDANG KEMAHASISWAAN

Rekapitulasi	Jumlah		
	B	K	F
Eselon II	0	0	0
Eselon III	1	1	0
Eselon IV	4	4	0
JFT	8	13	-5
JFU	21	26	-5
	34	44	-10

KEPALA BAGIAN TATA USAHA
Kelas = 11

KEPALA SUBBAGIAN AKADEMIK
Kelas = 8

No	Jabatan	KLS	B	K	+/-
1	Pengolah Data Akademik	6	1	1	0
2	Pengadministrasi Akademik	5	5	5	0
		6	6	0	

KEPALA SUBBAGIAN KEMAHASISWAAN DAN ALUMNI
Kelas = 8

No	Jabatan	KLS	B	K	+/-
1	Pengadministrasi Kemahasiswaan dan Alumni	5	1	1	0
		1	1	0	

KEPALA SUBBAGIAN KEUANGAN DAN KEPEGAWAIAN
Kelas = 8

No	Jabatan	KLS	B	K	+/-
1	Bendahara Pengeluaran Pembantu	6	1	2	-1
2	Penata Dokumen Keuangan	5	1	2	-1
3	Pemroses Mutasi Kepegawaian	5	1	2	-1
		3	6	-3	

KEPALA SUBBAGIAN UMUM DAN SARANA AKADEMIK
Kelas = 8

No	Jabatan	KLS	B	K	+/-
1	Pengadministrasi Barang Milik Negara	5	3	3	0
2	Pengadministrasi Sarana Pendidikan	5	0	1	-1
3	Teknisi Sarana dan Prasarana Pendidikan	5	0	1	-1
4	Pengadministrasi Persuratan	5	1	1	0
		4	6	-2	

JURUSAN

No	Jabatan	KLS	B	K	+/-
1	Ketua Jurusan				
2	Sekretaris Jurusan				
3	Dosen				
	a Guru Besar				
	b Lektor Kepala				
	c Lektor				
	d Asisten Ahli				
4	Koordinator/Ketua Program Studi				
5	Kepala Laboratorium				
6	Pranata Laboratorium Pendidikan Pertama	8	3	4	-1
7	Pranata Laboratorium Pendidikan Penyelia	8	0	2	-2
8	Pranata Laboratorium Pendidikan Pelaksana Lanjutan	7	3	3	0
9	Pranata Laboratorium Pendidikan Pelaksana	6	2	3	-1
10	Pranata Laboratorium Pendidikan Pelaksana Pemula	5	0	1	-1
11	Teknisi Laboratorium	5	7	7	0
		15	20	-5	

PETA JABATAN
FAKULTAS TEKNIK
UNIVERSITAS NEGERI MEDAN

DEKAN
WAKIL DEKAN BIDANG AKADEMIK
WAKIL DEKAN BIDANG UMUM DAN KEUANGAN
WAKIL DEKAN BIDANG KEMAHASISWAAN

Rekapitulasi	Jumlah		
	B	K	F
Eselon II	0	0	0
Eselon III	1	1	0
Eselon IV	3	4	-1
JFT	0	8	-8
JFU	26	30	-4
	30	43	-13

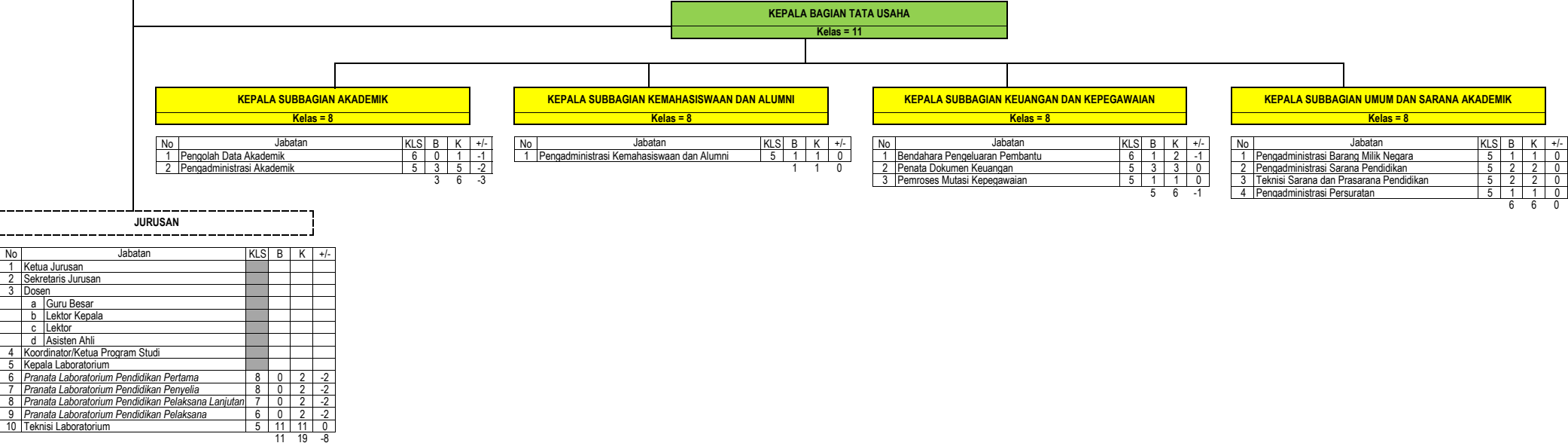

PETA JABATAN
FAKULTAS ILMU KEOLAHRAGAAN
UNIVERSITAS NEGERI MEDAN

DEKAN
WAKIL DEKAN BIDANG AKADEMIK
WAKIL DEKAN BIDANG UMUM DAN KEUANGAN
WAKIL DEKAN BIDANG KEMAHASISWAAN

Rekapitulasi	Jumlah		
	B	K	F
Eselon II	0	0	0
Eselon III	1	1	0
Eselon IV	3	4	-1
JFT	0	8	-8
JFU	15	29	-14
	19	42	-23

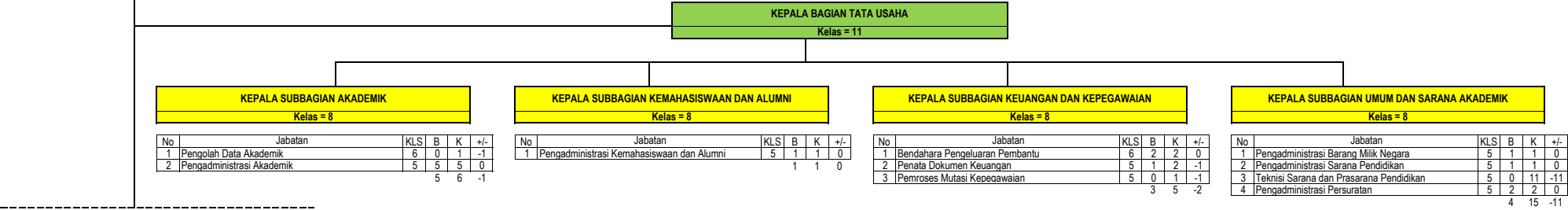

JURUSAN

No	Jabatan	KLS	B	K	+/-
1	Ketua Jurusan				
2	Sekretaris Jurusan				
3	Dosen				
	a. Guru Besar				
	b. Lektor Kepala				
	c. Lektor				
	d. Asisten Ahli				
4	Koordinator/Ketua Program Studi				
5	Kepala Laboratorium				
6	Pranata Laboratorium Pendidikan Pertama	8	0	2	-2
7	Pranata Laboratorium Pendidikan Penvelia	8	0	2	-2
8	Pranata Laboratorium Pendidikan Pelaksana Lanjutan	7	0	2	-2
9	Pranata Laboratorium Pendidikan Pelaksana	6	0	2	-2
10	Teknisi Laboratorium	5	2	2	0
			2	10	-8

PETA JABATAN
FAKULTAS ILMU PENDIDIKAN
UNIVERSITAS NEGERI MEDAN

DEKAN
WAKIL DEKAN BIDANG AKADEMIK
WAKIL DEKAN BIDANG UMUM DAN KEUANGAN
WAKIL DEKAN BIDANG KEMAHASISWAAN

JURUSAN

No	Jabatan	KLS	B	K	+/-
1	Ketua Jurusan				
2	Sekretaris Jurusan				
3	Dosen				
	a Guru Besar				
	b Lektor Kepala				
	c Lektor				
	d Asisten Ahli				
4	Koordinator/Ketua Program Studi				
5	Kepala Laboratorium				

KEPALA SUBBAGIAN AKADEMIK
Kelas = 8

No	Jabatan	KLS	B	K	+/-
1	Pengolah Data Akademik	6	0	1	-1
2	Pengadministrasi Akademik	5	2	5	-3
		2	6		-4

KEPALA SUBBAGIAN KEMAHASISWAAN DAN ALUMNI
Kelas = 8

No	Jabatan	KLS	B	K	+/-
1	Pengadministrasi Kemahasiswaan dan Alumni	5	1	1	0
			1	1	

KEPALA SUBBAGIAN KEUANGAN DAN KEPEGAWAIAN
Kelas = 8

No	Jabatan	KLS	B	K	+/-
1	Bendahara Pengeluaran Pembantu	6	2	2	0
2	Penata Dokumen Keuangan	5	1	2	-1
3	Pemroses Mutasi Kepegawaian	5	0	1	-1
			3	5	-2

KEPALA SUBBAGIAN UMUM DAN SARANA AKADEMIK
Kelas = 8

No	Jabatan	KLS	B	K	+/-
1	Pengadministrasi Barang Milik Negara	5	0	1	-1
2	Pengadministrasi Sarana Pendidikan	5	0	1	-1
3	Teknisi Sarana dan Prasarana Pendidikan	5	2	2	0
4	Pengadministrasi Persuratan	5	0	1	-1
			2	5	-3

KEPALA BAGIAN TATA USAHA
Kelas = 11

Rekapitulasi	Jumlah		
	B	K	F
Eselon II	0	0	0
Eselon III	1	1	0
Eselon IV	4	4	0
JFT	0	0	0
JFU	8	17	-9
	13	22	-9

PETA JABATAN
FAKULTAS BAHASA DAN SENI
UNIVERSITAS NEGERI MEDAN

DEKAN
WAKIL DEKAN BIDANG AKADEMIK
WAKIL DEKAN BIDANG UMUM DAN KEUANGAN
WAKIL DEKAN BIDANG KEMAHASISWAAN

JURUSAN

No	Jabatan	KLS	B	K	+/-
1	Ketua Jurusan				
2	Sekretaris Jurusan				
3	Dosen				
	a Guru Besar				
	b Lektor Kepala				
	c Lektor				
	d Asisten Ahli				
4	Koordinator/Ketua Program Studi				
5	Kepala Laboratorium				

KEPALA SUBBAGIAN AKADEMIK
Kelas = 8

No	Jabatan	KLS	B	K	+/-
1	Pengolah Data Akademik	6	1	2	-1
2	Pengadministrasi Akademik	5	1	5	-4
			2	7	-5

KEPALA SUBBAGIAN KEMAHASISWAAN DAN ALUMNI
Kelas = 8

No	Jabatan	KLS	B	K	+/-
1	Pengadministrasi Kemahasiswaan dan Alumni	5	1	1	0
			1	1	0

KEPALA SUBBAGIAN KEUANGAN DAN KEPEGAWAIAN
Kelas = 8

No	Jabatan	KLS	B	K	+/-
1	Bendahara Pengeluaran Pembantu	6	2	2	0
2	Penata Dokumen Keuangan	5	2	2	0
3	Pemroses Mutasi Kepegawaian	5	1	1	0
			5	5	0

KEPALA SUBBAGIAN UMUM DAN SARANA AKADEMIK
Kelas = 8

No	Jabatan	KLS	B	K	+/-
1	Pengadministrasi Barang Milik Negara	5	1	1	0
2	Pengadministrasi Sarana Pendidikan	5	0	1	-1
3	Teknisi Sarana dan Prasarana Pendidikan	5	2	2	0
4	Pengadministrasi Persuratan	5	0	1	-1
			3	5	-2

Rekapitulasi	Jumlah		
	B	K	F
Eselon II	0	0	0
Eselon III	1	1	0
Eselon IV	4	4	0
JFT	0	0	0
JFU	11	18	-7
	16	23	-7

PETA JABATAN
FAKULTAS ILMU SOSIAL
UNIVERSITAS NEGERI MEDAN

DEKAN
WAKIL DEKAN BIDANG AKADEMIK
WAKIL DEKAN BIDANG UMUM DAN KEUANGAN
WAKIL DEKAN BIDANG KEMAHASISWAAN

KEPALA BAGIAN TATA USAHA
Kelas = 11

KEPALA SUBBAGIAN AKADEMIK
Kelas = 8

No	Jabatan	KLS	B	K	+/-
1	Pengolah Data Akademik	6	0	1	-1
2	Pengadministrasi Akademik	5	5	5	0
			5	6	-1

KEPALA SUBBAGIAN KEMAHASISWAAN DAN ALUMNI
Kelas = 8

No	Jabatan	KLS	B	K	+/-
1	Pengadministrasi Kemahasiswaan dan Alumni	5	1	1	0
			1	1	0

KEPALA SUBBAGIAN KEUANGAN DAN KEPEGAWAIAN
Kelas = 8

No	Jabatan	KLS	B	K	+/-
1	Bendahara Pengeluaran Pembantu	6	1	2	-1
2	Penata Dokumen Keuangan	5	1	2	-1
3	Pemroses Mutasi Kepegawaian	5	1	1	0
			3	5	-2

KEPALA SUBBAGIAN UMUM DAN SARANA AKADEMIK
Kelas = 8

No	Jabatan	KLS	B	K	+/-
1	Pengadministrasi Barang Milik Negara	5	1	1	0
2	Pengadministrasi Sarana Pendidikan	5	0	1	-1
3	Teknisi Sarana dan Prasarana Pendidikan	5	1	2	-1
4	Pengadministrasi Persuratan	5	0	1	-1
			2	5	-3

JURUSAN

No	Jabatan	KLS	B	K	+/-
1	Ketua Jurusan				
2	Sekretaris Jurusan				
3	Dosen				
	a Guru Besar				
	b Lektor Kepala				
	c Lektor				
	d Asisten Ahli				
4	Koordinator/Ketua Program Studi				
5	Kepala Laboratorium				

Rekapitulasi	Jumlah		
	B	K	F
Eselon II	0	0	0
Eselon III	1	1	0
Eselon IV	4	4	0
JFT	0	0	0
JFU	11	17	-6
	16	22	-6

PETA JABATAN
FAKULTAS EKONOMI
UNIVERSITAS NEGERI MEDAN

DEKAN
WAKIL DEKAN BIDANG AKADEMIK
WAKIL DEKAN BIDANG UMUM DAN KEUANGAN
WAKIL DEKAN BIDANG KEMAHASISWAAN

Rekapitulasi	Jumlah		
	B	K	F
Eselon II	0	0	0
Eselon III	1	1	0
Eselon IV	2	2	0
JFT	0	0	0
JFU	10	15	-5
	13	18	-5

KEPALA BAGIAN TATA USAHA
Kelas = 11

KEPALA SUBBAGIAN AKADEMIK DAN KEMAHASISWAAN
Kelas = 8

KEPALA SUBBAGIAN UMUM DAN KEUANGAN
Kelas = 8

No	Jabatan	KLS	B	K	+/-
1	Pengolah Data Akademik	6	1	1	0
2	Pengadministrasi Akademik	5	3	4	-1
3	Pengadministrasi Kemahasiswaan dan Alumni	5	0	1	-1
			4	6	-2

No	Jabatan	KLS	B	K	+/-
1	Bendahara Pengeluaran Pembantu	6	2	2	0
2	Penata Dokumen Keuangan	5	1	2	-1
3	Pemroses Mutasi Kepegawaian	5	0	1	-1
4	Pengadministrasi Barang Milik Negara	5	1	1	0
5	Pengadministrasi Sarana Pendidikan	5	0	1	-1
6	Teknisi Sarana dan Prasarana Pendidikan	5	1	1	0
7	Pengadministrasi Persuratan	5	1	1	0
			6	9	-3

JURUSAN

No	Jabatan	KLS	B	K	+/-
1	Ketua Jurusan				
2	Sekretaris Jurusan				
3	Dosen				
	a Guru Besar				
	b Lektor Kepala				
	c Lektor				
	d Asisten Ahli				
4	Koordinator/Ketua Program Studi				
5	Kepala Laboratorium				

PETA JABATAN
PASCASARJANA
UNIVERSITAS NEGERI MEDAN

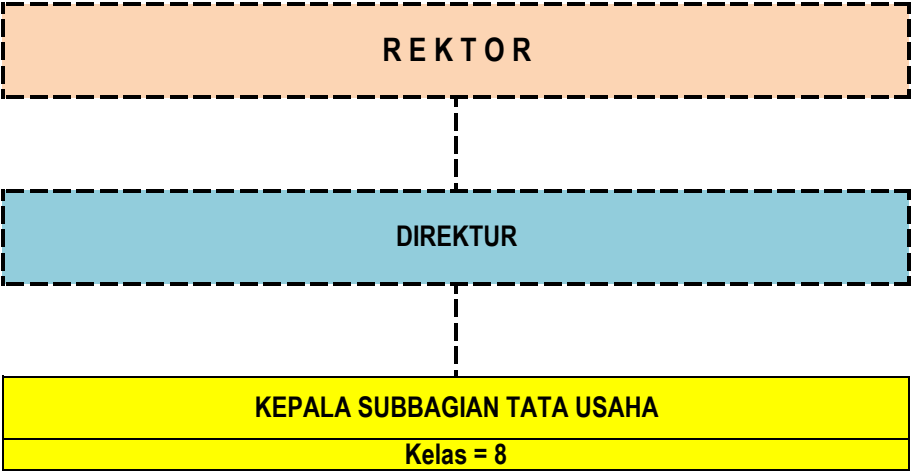

No	Jabatan	KLS	B	K	+/-
1	Bendahara Pengeluaran Pembantu	6	1	1	0
2	Pengolah Data Akademik	6	1	1	0
3	Pengadministrasi Akademik	5	0	1	-1
4	Pengadministrasi Sarana Pendidikan	5	0	1	-1
5	Pengadministrasi Barang Milik Negara	5	0	1	-1
6	Teknisi Sarana dan Prasarana Pendidikan	5	1	1	0
7	Pengadministrasi Persuratan	5	0	1	-1
8	Penata Dokumen Keuangan	5	0	1	-1
			3	8	-5

Rekapitulasi	Jumlah		
	B	K	F
Eselon II	0	0	0
Eselon III	0	0	0
Eselon IV	1	1	0
JFT	0	0	0
JFU	3	8	-5
	4	9	-5

PETA JABATAN
LEMBAGA PENELITIAN DAN PENGABDIAN KEPADA MASYARAKAT
UNIVERSITAS NEGERI MEDAN

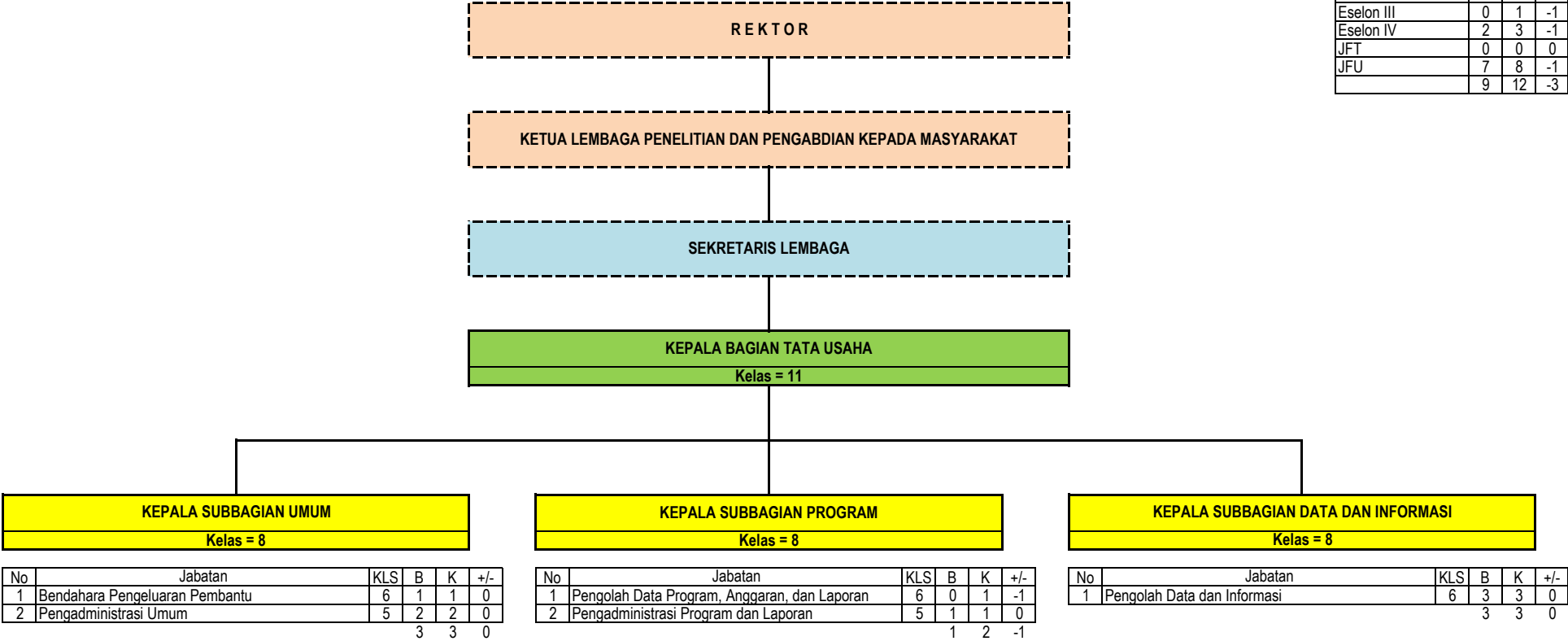

Rekapitulasi	Jumlah		
	B	K	F
Eselon II	0	0	0
Eselon III	0	1	-1
Eselon IV	2	3	-1
JFT	0	0	0
JFU	7	8	-1
	9	12	-3

PETA JABATAN
LEMBAGA PENGEMBANGAN DAN PENJAMINAN MUTU PENDIDIKAN
UNIVERSITAS NEGERI MEDAN

Rekapitulasi	Jumlah		
	B	K	F
Eselon II	0	0	0
Eselon III	1	1	0
Eselon IV	3	3	0
JFT	0	0	0
JFU	6	6	0
	10	10	0

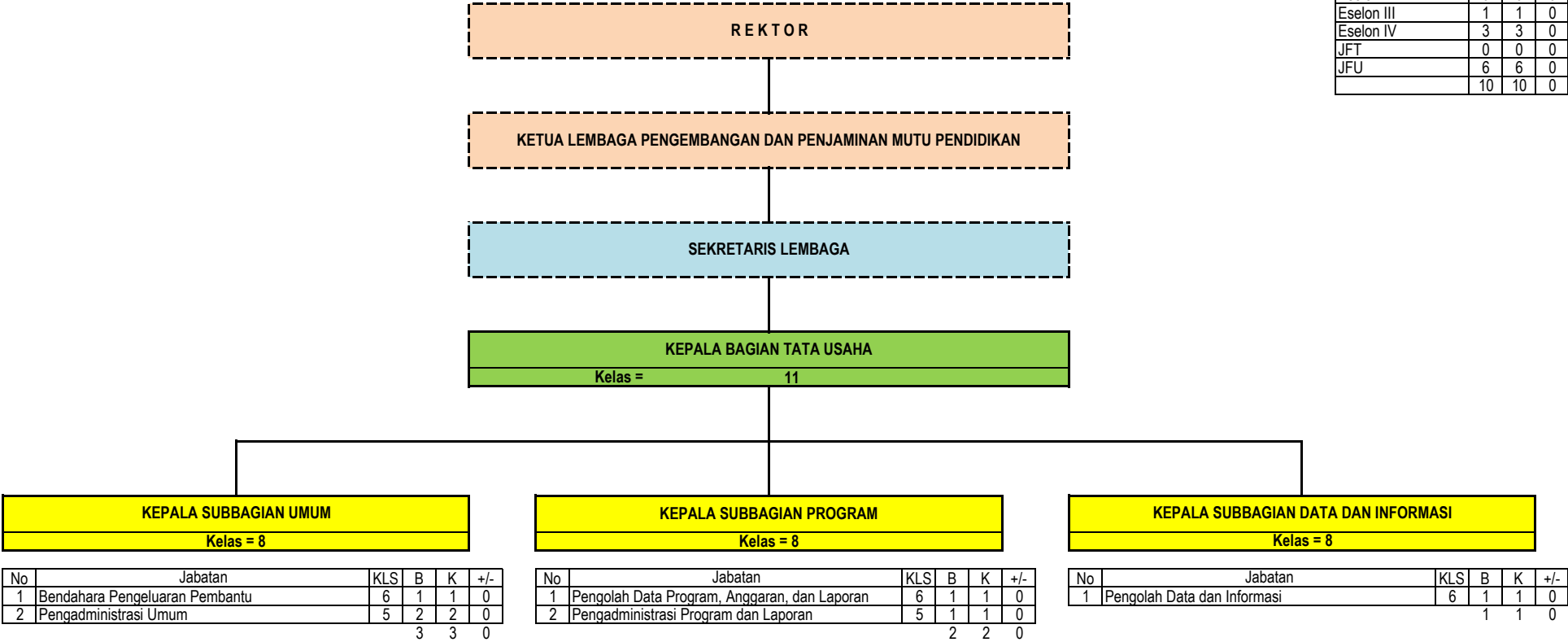

PETA JABATAN
UPT PERPUSTAKAAN
UNIVERSITAS NEGERI MEDAN

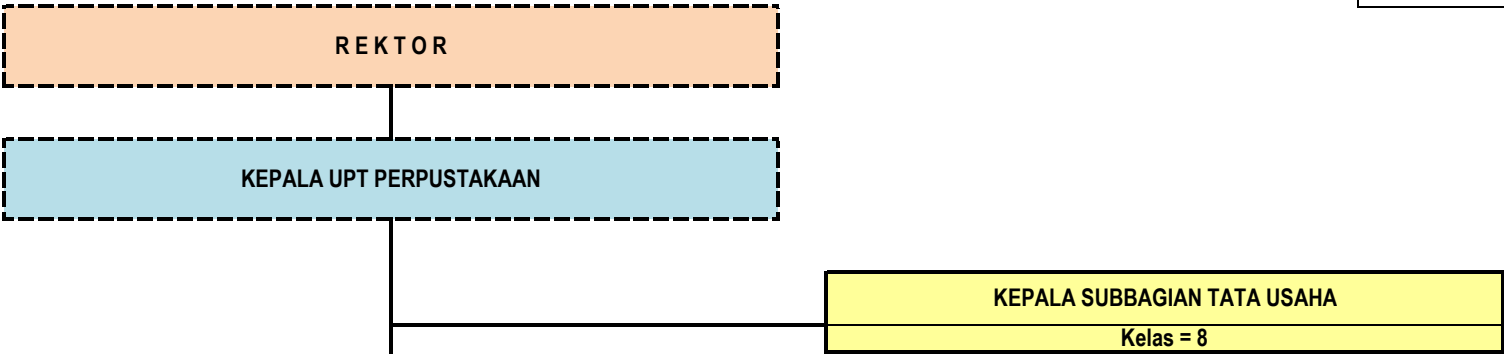

Rekapitulasi	Jumlah		
	B	K	F
Eselon II	0	0	0
Eselon III	0	0	0
Eselon IV	1	1	0
JFT	15	23	-8
JFU	11	15	-4
	27	39	-12

No	Jabatan	KLS	B	K	+/-
1	Pustakawan Madya	11	1	2	-1
2	Pustakawan Muda	9	8	9	-1
3	Pustakawan Pertama	8	0	2	-2
4	Pustakawan Penyelia	8	1	1	0
5	Pustakawan Pelaksana Lanjutan	7	5	5	0
6	Pustakawan Pelaksana	6	0	4	-4
		15	23	-8	

No	Jabatan	KLS	B	K	+/-
1	Bendahara Pengeluaran Pembantu	6	0	1	-1
2	Pengolah Bahan Pustaka	6	10	11	-1
3	Pengelola Pustaka Elektronik	6	0	1	-1
4	Pengadministrasi Umum	5	0	1	-1
5	Pengadministrasi Perpustakaan	5	1	1	0
		11	15	-4	

PETA JABATAN
UPT TEKNOLOGI INFORMASI DAN KOMUNIKASI
UNIVERSITAS NEGERI MEDAN

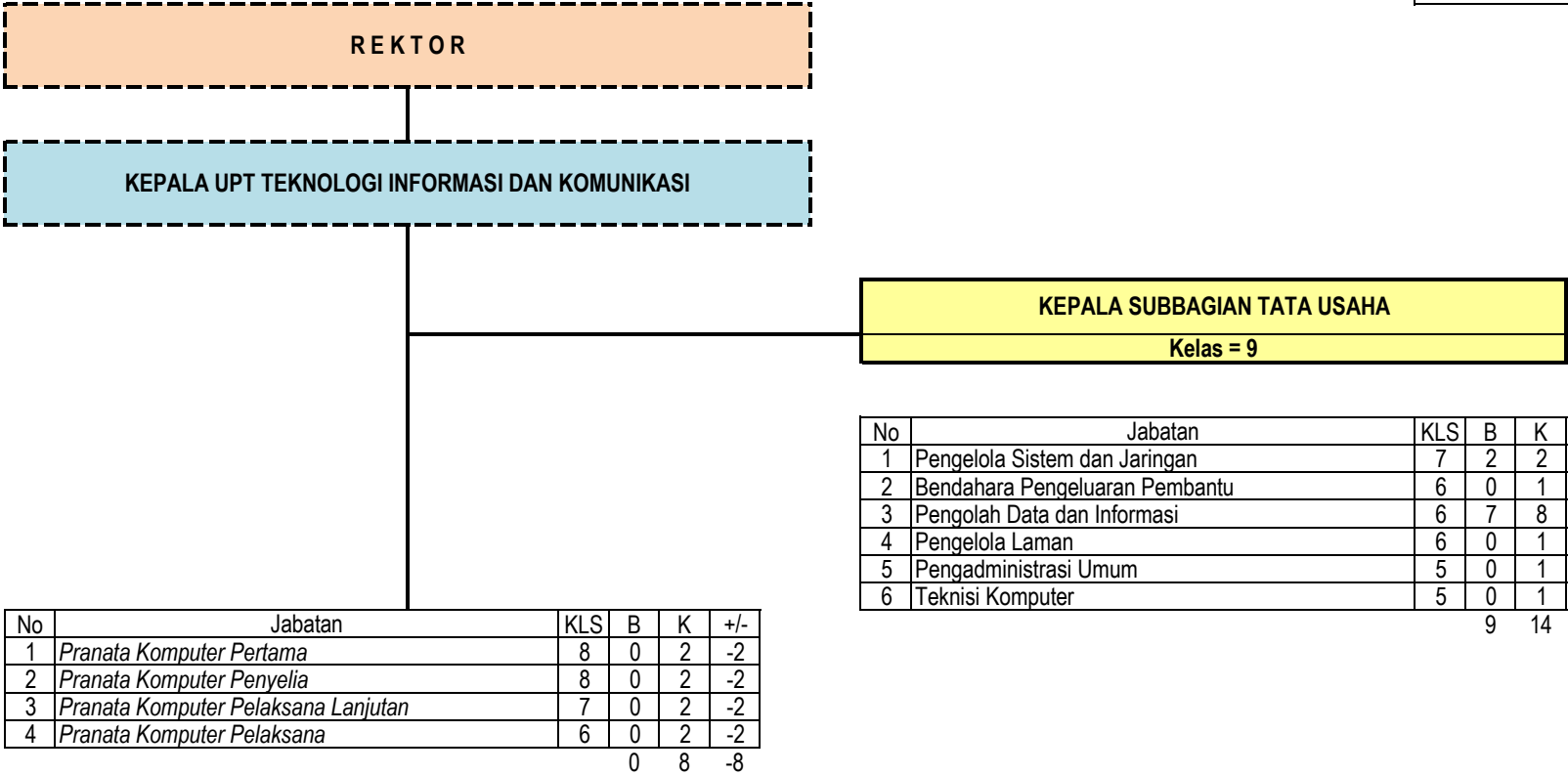

Rekapitulasi	Jumlah		
	B	K	F
Eselon II	0	0	0
Eselon III	0	0	0
Eselon IV	1	1	0
JFT	0	8	-8
JFU	9	14	-5
	10	23	-13

PETA JABATAN
UPT BAHASA
UNIVERSITAS NEGERI MEDAN

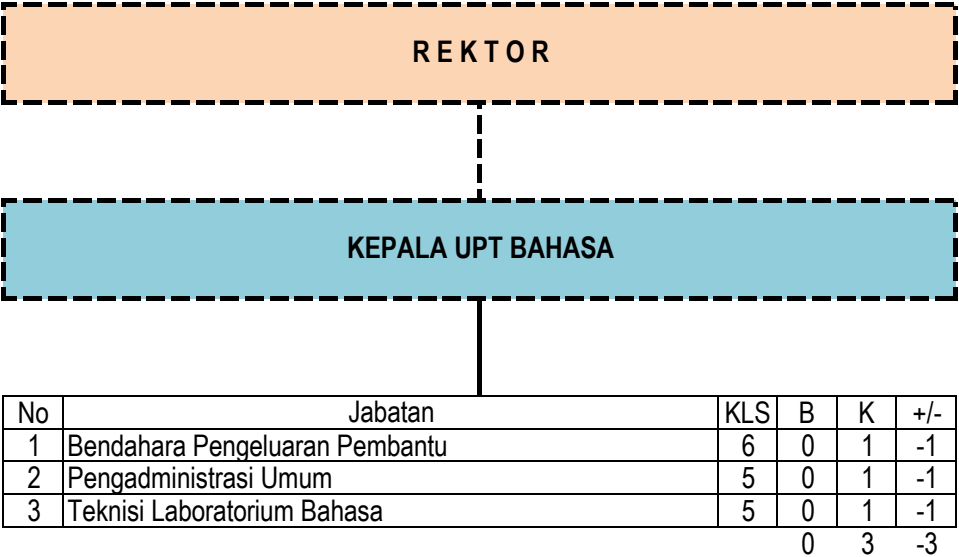

Rekapitulasi	Jumlah		
	B	K	F
Eselon II	0	0	0
Eselon III	0	0	0
Eselon IV	0	0	0
JFT	0	0	0
JFU	0	3	-3
	0	3	-3

PETA JABATAN
UPT BIMBINGAN DAN KONSELING
UNIVERSITAS NEGERI MEDAN

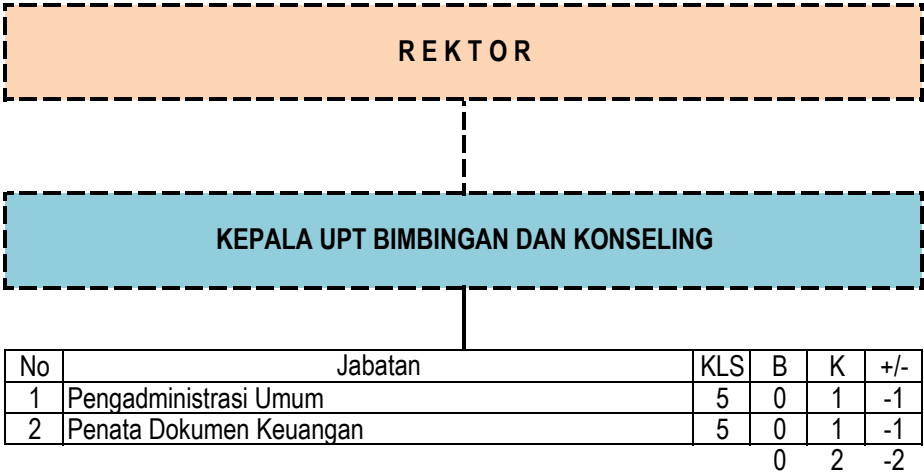

Rekapitulasi	Jumlah		
	B	K	F
Eselon II	0	0	0
Eselon III	0	0	0
Eselon IV	0	0	0
JFT	0	0	0
JFU	0	2	-2
	0	2	-2

PETA JABATAN
UPT KEARSIPAN
UNIVERSITAS NEGERI MEDAN



Rekapitulasi	Jumlah		
	B	K	F
Eselon II	0	0	0
Eselon III	0	0	0
Eselon IV	0	0	0
JFT	23	23	0
JFU	0	3	-3
	23	26	-3

PETA JABATAN
UPT PENGEMBANGAN KARIR DAN KEWIRAUSAHAAN
UNIVERSITAS NEGERI MEDAN



Rekapitulasi	Jumlah		
	B	K	F
Eselon II	0	0	0
Eselon III	0	0	0
Eselon IV	0	0	0
JFT	0	0	0
JFU	0	2	-2
	0	2	-2

Salinan sesuai dengan aslinya
Kepala Biro Hukum dan Organisasi
Kementerian Riset, Teknologi, dan Pendidikan Tinggi,

TTD.

Ani Nurdiani Azizah
NIP. 195812011985032001

MENTERI RISET, TEKNOLOGI, DAN PENDIDIKAN TINGGI
REPUBLIK INDONESIA,

TTD.

MOHAMAD NASIR