

SALINAN

PERATURAN MENTERI RISET, TEKNOLOGI, DAN PENDIDIKAN TINGGI  
REPUBLIK INDONESIA  
NOMOR 101 TAHUN 2016  
TENTANG  
KELAS JABATAN DI INSTITUT SENI INDONESIA DENPASAR

DENGAN RAHMAT TUHAN YANG MAHA ESA

MENTERI RISET, TEKNOLOGI, DAN PENDIDIKAN TINGGI  
REPUBLIK INDONESIA,

- Menimbang : a. bahwa untuk melaksanakan ketentuan Pasal 6 ayat (1) Peraturan Menteri Pendayagunaan Aparatur Negara dan Reformasi Birokrasi Nomor 39 Tahun 2013 tentang Penetapan Kelas Jabatan di lingkungan Instansi Pemerintah, perlu menetapkan Kelas Jabatan di lingkungan Kementerian Riset, Teknologi, dan Pendidikan Tinggi;
- b. bahwa sesuai dengan hasil evaluasi jabatan di Institut Seni Indonesia Denpasar telah memperoleh persetujuan Menteri Pendayagunaan Aparatur Negara dan Reformasi Birokrasi berdasarkan Surat Nomor B-3362/M.PANRB/10/2015;
- c. bahwa berdasarkan pertimbangan sebagaimana dimaksud dalam huruf a dan huruf b, perlu menetapkan Peraturan Menteri Riset, Teknologi, dan Pendidikan Tinggi tentang Kelas Jabatan di Institut Seni Indonesia Denpasar;

- Mengingat : 1. Undang-Undang Nomor 5 Tahun 2014 tentang Aparatur Sipil Negara (Lembaran Negara Republik Indonesia Tahun 2014 Nomor 6, Tambahan Lembaran Negara Republik Indonesia Nomor 5494);
2. Peraturan Pemerintah Nomor 9 Tahun 2003 tentang Wewenang Pengangkatan, Pemindahan, dan Pemberhentian Pegawai Negeri Sipil (Lembaran Negara Republik Indonesia Tahun 2003 Nomor 15, Tambahan Lembaran Negara Republik Indonesia Nomor 4263) sebagaimana telah diubah dengan Peraturan Pemerintah Nomor 63 Tahun 2009 tentang Perubahan atas Peraturan Pemerintah Nomor 9 Tahun 2003 tentang Wewenang Pengangkatan, Pemindahan, dan Pemberhentian Pegawai Negeri Sipil (Lembaran Negara Republik Indonesia Tahun 2009 Nomor 164);
3. Peraturan Presiden Nomor 13 Tahun 2015 tentang Kementerian Riset, Teknologi, dan Pendidikan Tinggi (Lembaran Negara Republik Indonesia Tahun 2015 Nomor 14);
4. Keputusan Presiden Nomor 121/P Tahun 2014 tentang Pembentukan Kementerian dan Pengangkatan Menteri Kabinet Kerja Periode Tahun 2014-2019;
5. Peraturan Menteri Pendayagunaan Aparatur Negara dan Reformasi Birokrasi Nomor 39 Tahun 2013 tentang Penetapan Kelas Jabatan di lingkungan Instansi Pemerintah (Berita Negara Republik Indonesia Tahun 2013 Nomor 1636);
6. Peraturan Menteri Riset, Teknologi, dan Pendidikan Tinggi Nomor 15 Tahun 2015 tentang Organisasi dan Tata Kerja Kementerian Riset, Teknologi, dan Pendidikan Tinggi (Berita Negara Republik Indonesia Tahun 2015 Nomor 889);
7. Peraturan Menteri Riset, Teknologi, dan Pendidikan Tinggi Nomor 24 Tahun 2015 tentang Organisasi dan Tata Kerja Institut Seni Indonesia Denpasar (Berita Negara Republik Indonesia Tahun 2015 Nomor 1392);

MEMUTUSKAN:

Menetapkan : PERATURAN MENTERI RISET, TEKNOLOGI, DAN PENDIDIKAN TINGGI TENTANG KELAS JABATAN DI INSTITUT SENI INDONESIA DENPASAR.

Pasal 1

Peraturan Menteri ini mengatur mengenai kelas jabatan di Institut Seni Indonesia Denpasar yang terdiri atas:

- a. jabatan struktural; dan
- b. jabatan fungsional.

Pasal 2

Kelas jabatan sebagaimana dimaksud dalam Pasal 1 ditetapkan berdasarkan persetujuan penetapan hasil evaluasi jabatan oleh menteri yang menyelenggarakan urusan pemerintahan di bidang pendayagunaan aparatur negara dan reformasi birokrasi.

Pasal 3

- (1) Kelas jabatan sebagaimana dimaksud dalam Pasal 1 tercantum dalam Lampiran yang merupakan bagian tidak terpisahkan dari Peraturan Menteri ini.
- (2) Lampiran sebagaimana dimaksud pada ayat (1) terdiri atas:
  - a. rekapitulasi kelas jabatan dan persediaan pegawai sebagaimana tercantum dalam Lampiran I;
  - b. daftar nama jabatan struktural, kelas jabatan, dan persediaan pegawai sebagaimana tercantum dalam Lampiran II;
  - c. daftar nama jabatan fungsional, kelas jabatan, dan persediaan pegawai sebagaimana tercantum dalam Lampiran III;

- d. tabel hasil evaluasi jabatan struktural sebagaimana tercantum dalam Lampiran IV;
- e. tabel hasil evaluasi jabatan fungsional sebagaimana tercantum dalam Lampiran V; dan
- f. peta jabatan sebagaimana tercantum dalam Lampiran VI.

#### Pasal 4

Kelas jabatan dan pemangku jabatan di Institut Seni Indonesia Denpasar ditetapkan oleh Rektor.

#### Pasal 5

Kelas jabatan sebagaimana dimaksud dalam Pasal 3 digunakan sebagai dasar pembayaran tunjangan kinerja bagi pegawai di Institut Seni Indonesia Denpasar terhitung sejak organisasi dan tata kerja Institut Seni Indonesia Denpasar diterapkan berdasarkan Peraturan Menteri Riset, Teknologi, dan Pendidikan Tinggi Nomor 24 Tahun 2015 tentang Organisasi dan Tata Kerja Institut Seni Indonesia Denpasar (Berita Negara Republik Indonesia Tahun 2015 Nomor 1392).

#### Pasal 6

Pada saat Peraturan Menteri ini mulai berlaku, semua ketentuan mengenai kelas jabatan di Institut Seni Indonesia Denpasar yang telah ada sebelumnya, dicabut dan dinyatakan tidak berlaku.

#### Pasal 7

Peraturan Menteri ini mulai berlaku pada tanggal diundangkan.

Agar setiap orang mengetahuinya, memerintahkan pengundangan Peraturan Menteri ini dengan penempatannya dalam Berita Negara Republik Indonesia.

Ditetapkan di Jakarta  
pada tanggal 22 Desember 2016

MENTERI RISET, TEKNOLOGI,  
DAN PENDIDIKAN TINGGI  
REPUBLIK INDONESIA,

TTD.

MOHAMAD NASIR

Diundangkan di Jakarta  
Pada tanggal 27 Desember 2016

DIREKTUR JENDERAL  
PERATURAN PERUNDANG-UNDANGAN  
KEMENTERIAN HUKUM DAN HAK ASASI MANUSIA  
REPUBLIK INDONESIA,

TTD.

WIDODO EKATJAHJANA

BERITA NEGARA REPUBLIK INDONESIA TAHUN 2016 NOMOR 2010

Salinan sesuai dengan aslinya  
Kepala Biro Hukum dan Organisasi  
Kementerian Riset, Teknologi, dan Pendidikan Tinggi,

TTD.

Ani Nurdiani Azizah  
NIP. 195812011985032001

SALINAN

LAMPIRAN I  
PERATURAN MENTERI RISET, TEKNOLOGI,  
DAN PENDIDIKAN TINGGI  
NOMOR 101 TAHUN 2016  
TENTANG KELAS JABATAN DI INSTITUT SENI INDONESIA DENPASAR

REKAPITULASI KELAS JABATAN DAN PERSEDIAAN PEGAWAI  
DI INSTITUT SENI INDONESIA DENPASAR

No.	Kelas Jabatan	Persediaan Pegawai
1	2	3
1	14	2
2	13	0
3	12	4
4	11	3
5	10	0
6	9	12
7	8	12
8	7	7
9	6	27
10	5	30
11	4	0
12	3	18
Total		115

MENTERI RISET, TEKNOLOGI, DAN PENDIDIKAN TINGGI  
REPUBLIK INDONESIA,

TTD.

MOHAMAD NASIR

Salinan sesuai dengan aslinya  
Kepala Biro Hukum dan Organisasi  
Kementerian Riset, Teknologi, dan Pendidikan Tinggi,

TTD.

Ani Nurdiani Azizah  
NIP. 195812011985032001

SALINAN

LAMPIRAN II  
PERATURAN MENTERI RISET, TEKNOLOGI, DAN PENDIDIKAN TINGGI  
NOMOR 101 TAHUN 2016  
TENTANG KELAS JABATAN DI INSTITUT SENI INDONESIA DENPASAR

DAFTAR NAMA JABATAN STRUKTURAL, KELAS JABATAN, DAN PERSEDIAAN PEGAWAI  
DI INSTITUT SENI INDONESIA DENPASAR

No.	Nama Jabatan Struktural	Kelas Jabatan	Persediaan Pegawai	Keterangan
1	2	3	4	5
1	Kepala Biro Akademik, Kemahasiswaan, Perencanaan dan Kerja Sama	14	1	
2	Kepala Bagian Akademik dan Kemahasiswaan	12	1	
3	Kepala Subbagian Akademik	9	1	
4	Kepala Subbagian Kemahasiswaan dan Alumni	9	1	
5	Kepala Bagian Perencaan, Kerjasama, dan Hubungan Masyarakat	12	1	
6	Kepala Subbagian Perencanaan dan Penganggaran	9	1	
7	Kepala Subbagian Kerjasama dan Hubungan Masyarakat	9	1	
8	Kepala Biro Umum dan Keuangan	14	1	
9	Kepala Bagian Umum	12	1	
10	Kepala Subbagian Rumah Tangga dan Barang Milik Negara	9	1	
11	Kepala Subbagian Kepegawaian	9	1	
12	Kepala Subbagian Tata Usaha, Hukum, dan Tatalaksana	9	1	
13	Kepala Bagian Keuangan	12	1	
14	Kepala Subbagian Anggaran	9	1	
15	Kepala Subbagian Akuntansi dan Pelaporan	9	1	
16	Kepala Bagian Tata Usaha	Fakultas Seni Pertunjukan	11	1
17	Kepala Subbagian Akademik dan Kemahasiswaan	Fakultas Seni Pertunjukan	8	1
18	Kepala Subbagian Umum dan Keuangan	Fakultas Seni Pertunjukan	8	1
19	Kepala Bagian Tata Usaha	Fakultas Seni Rupa dan Desain	11	1
20	Kepala Subbagian Akademik dan Kemahasiswaan	Fakultas Seni Rupa dan Desain	8	1
21	Kepala Subbagian Umum dan Keuangan	Fakultas Seni Rupa dan Desain	8	1
22	Kepala Bagian Tata Usaha	Lembaga Penelitian, Pengabdian kepada Masyarakat, dan Pengembangan Pendidikan	11	1

<b>No.</b>	<b>Nama Jabatan Struktural</b>	<b>Kelas Jabatan</b>	<b>Persediaan Pegawai</b>	<b>Keterangan</b>
<b>1</b>	<b>2</b>	<b>3</b>	<b>4</b>	<b>5</b>
23	Kepala Subbagian Data dan Program	Lembaga Penelitian, Pengabdian kepada Masyarakat, dan Pengembangan Pendidikan	8	1
24	Kepala Subbagian Umum dan Keuangan	Lembaga Penelitian, Pengabdian kepada Masyarakat, dan Pengembangan Pendidikan	8	1
25	Kepala Subbagian Tata Usaha	UPT Perpustakaan	8	1
26	Kepala Subbagian Tata Usaha	UPT Teknologi Informasi dan Komunikasi	9	1
	<b>Total</b>		<b>26</b>	

MENTERI RISET, TEKNOLOGI, DAN PENDIDIKAN TINGGI  
REPUBLIK INDONESIA,

TTD.

MOHAMAD NASIR

Salinan sesuai dengan aslinya  
Kepala Biro Hukum dan Organisasi  
Kementerian Riset, Teknologi, dan Pendidikan Tinggi,

TTD

Ani Nurdiani Azizah  
NIP. 195812011985032001



SALINAN

LAMPIRAN III  
PERATURAN MENTERI RISET, TEKNOLOGI, DAN PENDIDIKAN TINGGI  
NOMOR 101 TAHUN 2016  
TENTANG KELAS JABATAN DI INSTITUT SENI INDONESIA DENPASAR

DAFTAR NAMA JABATAN FUNGSIONAL, KELAS JABATAN, DAN PERSEDIAAN PEGAWAI  
DI LINGKUNGAN INSTITUT SENI INDONESIA DENPASAR

No.	Nama Jabatan Fungsional	Unit Organisasi	Kelas Jabatan	Persediaan Pegawai	Keterangan
1	2	3	4	5	6
	<b>JABATAN FUNGSIONAL TERTENTU</b>				
1	Pranata Laboratorium Pendidikan Muda	Institut Seni Indonesia Denpasar	9	2	
2	Pustakawan Muda	Institut Seni Indonesia Denpasar	9	0	
3	Pranata Komputer Muda	Institut Seni Indonesia Denpasar	9	0	
4	Arsiparis Pertama	Institut Seni Indonesia Denpasar	8	1	
5	Arsiparis Penyelia	Institut Seni Indonesia Denpasar	8	0	
6	Analisis Kepegawaian Pertama	Institut Seni Indonesia Denpasar	8	1	
7	Analisis Kepegawaian Penyelia	Institut Seni Indonesia Denpasar	8	0	
8	Pengelola Pengadaan Barang/Jasa Pertama	Institut Seni Indonesia Denpasar	8	1	
9	Pranata Humas Pertama	Institut Seni Indonesia Denpasar	8	0	
10	Pranata Laboratorium Pendidikan Pertama	Institut Seni Indonesia Denpasar	8	2	
11	Pranata Laboratorium Pendidikan Penyelia	Institut Seni Indonesia Denpasar	8	0	
12	Pranata Komputer Pertama	Institut Seni Indonesia Denpasar	8	0	
13	Pustakawan Penyelia	Institut Seni Indonesia Denpasar	8	0	
14	Pranata Komputer Penyelia	Institut Seni Indonesia Denpasar	8	0	
15	Arsiparis Pelaksana Lanjutan	Institut Seni Indonesia Denpasar	7	0	
16	Analisis Kepegawaian Pelaksana Lanjutan	Institut Seni Indonesia Denpasar	7	0	
17	Pranata Laboratorium Pendidikan Pelaksana Lanjutan	Institut Seni Indonesia Denpasar	7	0	
18	Pustakawan Pelaksana Lanjutan	Institut Seni Indonesia Denpasar	7	0	
19	Pranata Komputer Pelaksana Lanjutan	Institut Seni Indonesia Denpasar	7	0	
20	Arsiparis Pelaksana	Institut Seni Indonesia Denpasar	6	0	

No.	Nama Jabatan Fungsional	Unit Organisasi	Kelas Jabatan	Persediaan Pegawai	Keterangan
1	2	3	4	5	6
21	Analisis Kepegawaian Pelaksana	Institut Seni Indonesia Denpasar	6	0	
22	Pranata Laboratorium Pendidikan Pelaksana	Institut Seni Indonesia Denpasar	6	0	
23	Pustakawan Pelaksana	Institut Seni Indonesia Denpasar	6	0	
24	Pranata Komputer Pelaksana	Institut Seni Indonesia Denpasar	6	0	
	<b>JUMLAH PERSEDIAAN PEGAWAI JABATAN FUNSIONAL TERTENTU</b>			<b>7</b>	
	<b>JABATAN FUNSIONAL UMUM</b>				
25	Analisis Barang Milik Negara	Institut Seni Indonesia Denpasar	7	0	
26	Analisis Data Akademik	Institut Seni Indonesia Denpasar	7	1	
27	Analisis Pelaksanaan Program dan Anggaran	Institut Seni Indonesia Denpasar	7	0	
28	Bendahara Penerimaan	Institut Seni Indonesia Denpasar	7	1	
29	Bendahara Pengeluaran	Institut Seni Indonesia Denpasar	7	1	
30	Pengelola Sistem dan Jaringan	Institut Seni Indonesia Denpasar	7	1	
31	Penyusun Informasi dan Publikasi	Institut Seni Indonesia Denpasar	7	1	
32	Penyusun Laporan Keuangan	Institut Seni Indonesia Denpasar	7	1	
33	Penyusun Program dan Anggaran	Institut Seni Indonesia Denpasar	7	1	
34	Penyusun Program Pembinaan Organisasi Kemahasiswaan	Institut Seni Indonesia Denpasar	7	0	
35	Bendahara Pengeluaran Pembantu	Institut Seni Indonesia Denpasar	6	4	
36	Pengelola Laman	Institut Seni Indonesia Denpasar	6	1	
37	Pengelola Program, Minat, Bakat dan Penalaran Mahasiswa	Institut Seni Indonesia Denpasar	6	1	
38	Pengelola Pustaka Elektronik	Institut Seni Indonesia Denpasar	6	0	
39	Pengelola Sistem Informasi Perguruan Tinggi	Institut Seni Indonesia Denpasar	6	1	
40	Pengelola Sistem Informasi Persuratan	Institut Seni Indonesia Denpasar	6	0	
41	Pengolah Bahan Pustaka	Institut Seni Indonesia Denpasar	6	2	
42	Pengolah Data Akademik	Institut Seni Indonesia Denpasar	6	6	
43	Pengolah Data Alumni	Institut Seni Indonesia Denpasar	6	0	
44	Pengolah Data Barang Milik Negara	Institut Seni Indonesia Denpasar	6	2	
45	Pengolah Data Beasiswa	Institut Seni Indonesia Denpasar	6	1	
46	Pengolah Data dan Informasi	Institut Seni Indonesia Denpasar	6	0	
47	Pengolah Data Kinerja Pegawai	Institut Seni Indonesia Denpasar	6	0	
48	Pengolah Data Kepegawaian	Institut Seni Indonesia Denpasar	6	1	
49	Pengolah Data Kerja Sama	Institut Seni Indonesia Denpasar	6	2	

No.	Nama Jabatan Fungsional	Unit Organisasi	Kelas Jabatan	Persediaan Pegawai	Keterangan
1	2	3	4	5	6
50	Pengolah Data Ketatalaksanaan	Institut Seni Indonesia Denpasar	6	0	
51	Pengolah Data Keuangan	Institut Seni Indonesia Denpasar	6	0	
52	Pengolah Data Program dan Anggaran	Institut Seni Indonesia Denpasar	6	1	
53	Pengolah Data Program, Anggaran dan Laporan	Institut Seni Indonesia Denpasar	6	2	
54	Pengolah Data Sarana Pendidikan	Institut Seni Indonesia Denpasar	6	0	
55	Pengolah Surat Perintah Membayar	Institut Seni Indonesia Denpasar	6	1	
56	Pengolah Surat Permintaan Pembayaran	Institut Seni Indonesia Denpasar	6	1	
57	Sekretaris Pimpinan	Institut Seni Indonesia Denpasar	6	1	
58	Pemroses Mutasi Kepegawaian	Institut Seni Indonesia Denpasar	5	3	
59	Penata Dokumen	Institut Seni Indonesia Denpasar	5	1	
60	Penata Dokumen Keuangan	Institut Seni Indonesia Denpasar	5	2	
61	Penata Pameran	Institut Seni Indonesia Denpasar	5	0	
62	Penata Usaha Pimpinan	Institut Seni Indonesia Denpasar	5	1	
63	Pengadministrasi Akademik	Institut Seni Indonesia Denpasar	5	2	
64	Pengadministrasi Barang Milik Negara	Institut Seni Indonesia Denpasar	5	4	
65	Pengadministrasi Belanja Pegawai	Institut Seni Indonesia Denpasar	5	1	
66	Pengadministrasi Kemahasiswaan dan Alumni	Institut Seni Indonesia Denpasar	5	1	
67	Pengadministrasi Kerja Sama	Institut Seni Indonesia Denpasar	5	1	
68	Pengadministrasi Kerumahtanggaan	Institut Seni Indonesia Denpasar	5	2	
69	Pengadministrasi Koleksi	Institut Seni Indonesia Denpasar	5	0	
70	Pengadministrasi Layanan Kesejahteraan Mahasiswa	Institut Seni Indonesia Denpasar	5	0	
71	Pengadministrasi Minat, Bakat, dan Penalaran Mahasiswa	Institut Seni Indonesia Denpasar	5	0	
72	Pengadministrasi Peraturan Perundang-Undangan	Institut Seni Indonesia Denpasar	5	1	
73	Pengadministrasi Perpustakaan	Institut Seni Indonesia Denpasar	5	1	
74	Pengadministrasi Persuratan	Institut Seni Indonesia Denpasar	5	0	
75	Pengadministrasi Program dan Laporan	Institut Seni Indonesia Denpasar	5	1	
76	Pengadministrasi Sarana Pendidikan	Institut Seni Indonesia Denpasar	5	0	
77	Pengadministrasi Umum	Institut Seni Indonesia Denpasar	5	4	
78	Teknisi Komputer	Institut Seni Indonesia Denpasar	5	0	
79	Teknisi Panggung Ajang Gelar	Institut Seni Indonesia Denpasar	5	0	
80	Teknisi Sarana dan Prasarana Kantor	Institut Seni Indonesia Denpasar	5	2	
81	Teknisi Sarana dan Prasarana Pendidikan	Institut Seni Indonesia Denpasar	5	0	

No.	Nama Jabatan Fungsional	Unit Organisasi	Kelas Jabatan	Persediaan Pegawai	Keterangan
1	2	3	4	5	6
82	Teknisi Sarana Pendidikan Seni	Institut Seni Indonesia Denpasar	5	0	
83	Teknisi Laboratorium	Institut Seni Indonesia Denpasar	5	3	
84	Caraka	Institut Seni Indonesia Denpasar	3	3	
85	Petugas Keamanan	Institut Seni Indonesia Denpasar	3	15	
	<b>JUMLAH PERSEDIAAN PEGAWAI JABATAN FUNSIONAL UMUM</b>			<b>82</b>	
	<b>TOTAL</b>			<b>89</b>	

MENTERI RISET, TEKNOLOGI, DAN PENDIDIKAN TINGGI  
REPUBLIC INDONESIA,

TTD.

MOHAMAD NASIR

Salinan sesuai dengan aslinya  
Kepala Biro Hukum dan Organisasi  
Kementerian Riset, Teknologi, dan Pendidikan Tinggi,

TTD.

Ani Nurdiani Azizah  
NIP. 195812011985032001

TABEL HASIL EVALUASI JABATAN STRUKTURAL  
DI LINGKUNGAN INSTITUT SENI INDONESIA DENPASAR

NO.	NAMA JABATAN	UNIT ORGANISASI				KELAS JABATAN	HARGA JABATAN	FAKTOR 1 RUANG LINGKUP + DAMPAK (1-5)		FAKTOR 2 PENGATURAN ORGANISASI (1-3)		FAKTOR 3 WEWENANG PENYELIAAN + MANAJERIAL (1-3)		FAKTOR 4 HUBUNGAN PERSONAL				FAKTOR 5 KESULITAN PENGARAHAN PEKERJAAN (1-8)		FAKTOR 6 KONDISI LAIN (1-6)	
		ESELON I	ESELON II	ESELON III	ESELON IV									SIFAT HUB. (1-4)	TUJUAN HUB. (1-4)						
1	2	3	4	5	6	7	8	9		10		11		12		13		14		15	
1	Kepala Biro Akademik, Kemahasiswaan, Perencanaan dan Kerja Sama	ISI Denpasar	Biro Akademik, Kemahasiswaan, Perencanaan dan Kerja Sama			14	2815	3	550	2	250	3	900	3	75	4	125	3	340	2	575
2	Kepala Bagian Akademik dan Kemahasiswaan	ISI Denpasar	Biro Akademik, Kemahasiswaan, Perencanaan dan Kerja Sama	Bagian Akademik dan Kemahasiswaan		12	2105	2	350	2	250	2	775	2	50	1	30	3	340	1	310
3	Kepala Subbagian Akademik	ISI Denpasar	Biro Akademik, Kemahasiswaan, Perencanaan dan Kerja Sama	Bagian Akademik dan Kemahasiswaan	Subbagian Akademik	9	1490	2	350	2	250	1	450	1	25	1	30	1	75	1	310
4	Kepala Subbagian Kemahasiswaan dan Alumni	ISI Denpasar	Biro Akademik, Kemahasiswaan, Perencanaan dan Kerja Sama	Bagian Akademik dan Kemahasiswaan	Subbagian Kemahasiswaan dan Alumni	9	1430	1	175	1	100	1	450	1	25	1	30	3	340	1	310
5	Kepala Bagian Perencaan, Kerjasama dan Hubungan Masyarakat	ISI Denpasar	Biro Akademik, Kemahasiswaan, Perencanaan dan Kerja Sama	Bagian Perencanaan, Kerjasama, dan Hubungan Masyarakat		12	2105	2	350	2	250	2	775	2	50	1	30	3	340	1	310
6	Kepala Subbagian Perencanaan dan Penganggaran	ISI Denpasar	Biro Akademik, Kemahasiswaan, Perencanaan dan Kerja Sama	Bagian Perencanaan, Kerjasama, dan Hubungan Masyarakat	Subbagian Perencanaan dan Penganggaran	9	1430	1	175	1	100	1	450	1	25	1	30	3	340	1	310
7	Kepala Subbagian Kerjasama dan Hubungan Masyarakat	ISI Denpasar	Biro Akademik, Kemahasiswaan, Perencanaan dan Kerja Sama	Bagian Perencanaan, Kerjasama, dan Hubungan Masyarakat	Subbagian Kerja Sama dan Hubungan Masyarakat	9	1430	1	175	1	100	1	450	1	25	1	30	3	340	1	310
8	Kepala Biro Umum dan Keuangan	ISI Denpasar	Biro Umum dan Keuangan			14	2780	2	350	2	250	3	900	3	75	4	125	4	505	2	575
9	Kepala Bagian Umum	ISI Denpasar	Biro Umum dan Keuangan	Bagian Umum		12	2105	2	350	2	250	2	775	2	50	1	30	3	340	1	310
10	Kepala Subbagian Rumah Tangga dan Bmn	ISI Denpasar	Biro Umum dan Keuangan	Bagian Umum	Subbagian Rumah Tangga dan BMN	9	1430	1	175	1	100	1	450	1	25	1	30	3	340	1	310
11	Kepala Subbagian Kepegawaian	ISI Denpasar	Biro Umum dan Keuangan	Bagian Umum	Subbagian Kepegawaian	9	1430	1	175	1	100	1	450	1	25	1	30	3	340	1	310
12	Kepala Subbagian Tata Usaha, Hukum dan Tatalaksana	ISI Denpasar	Biro Umum dan Keuangan	Bagian Umum	Subbagian Hukum dan Tata Laksana	9	1430	1	175	1	100	1	450	1	25	1	30	3	340	1	310
13	Kepala Bagian Keuangan	ISI Denpasar	Biro Umum dan Keuangan	Bagian Keuangan		12	2105	2	350	2	250	2	775	2	50	1	30	3	340	1	310
14	Kepala Subbagian Anggaran	ISI Denpasar	Biro Umum dan Keuangan	Bagian Keuangan	Subbagian Anggaran	9	1430	1	175	1	100	1	450	1	25	1	30	3	340	1	310

NO.	NAMA JABATAN	UNIT ORGANISASI				KELAS JABATAN	HARGA JABATAN	FAKTOR 1 RUANG LINGKUP + DAMPAK (1-5)		FAKTOR 2 PENGATURAN ORGANISASI (1-3)		FAKTOR 3 WEWENANG PENYELIAAN + MANAJERIAL (1-3)		FAKTOR 4 HUBUNGAN PERSONAL				FAKTOR 5 KESULITAN PENGARAHAN PEKERJAAN (1-8)		FAKTOR 6 KONDISI LAIN (1-6)	
		ESELON I	ESELON II	ESELON III	ESELON IV									SIFAT HUB. (1-4)	TUJUAN HUB. (1-4)						
1	2	3	4	5	6	7	8	9		10		11		12		13		14		15	
15	Kepala Subbagian Akuntansi dan Pelaporan	ISI Denpasar	Biro Umum dan Keuangan	Bagian Keuangan	Subbagian Akuntansi dan Pelaporan	9	1430	1	175	1	100	1	450	1	25	1	30	3	340	1	310
16	Kepala Bagian Tata Usaha	ISI Denpasar	Fakultas Seni Pertuniukan	Bagian Tata Usaha		11	1905	1	175	2	250	2	775	1	25	1	30	3	340	1	310
17	Kepala Subbagian Akademik dan Kemahasiswaan	ISI Denpasar	Fakultas Seni Pertunjukan	Bagian Tata Usaha	Subbagian Akademik dan Kemahasiswaan	8	1295	1	175	1	100	1	450	1	25	1	30	2	205	1	310
18	Kepala Subbagian Umum dan Keuangan	ISI Denpasar	Fakultas Seni Pertunjukan	Bagian Tata Usaha	Subbagian Umum dan Keuangan	8	1165	1	175	1	100	1	450	1	25	1	30	1	75	1	310
19	Kepala Bagian Tata Usaha	ISI Denpasar	Fakultas Seni Rupa dan Desain	Bagian Tata Usaha		11	1905	1	175	2	250	2	775	1	25	1	30	3	340	1	310
20	Kepala Subbagian Akademik dan Kemahasiswaan	ISI Denpasar	Fakultas Seni Rupa dan Desain	Bagian Tata Usaha	Subbagian Akademik dan Kemahasiswaan	8	1295	1	175	1	100	1	450	1	25	1	30	2	205	1	310
21	Kepala Subbagian Umum dan Keuangan	ISI Denpasar	Fakultas Seni Rupa dan Desain	Bagian Tata Usaha	Subbagian Umum dan Keuangan	8	1165	1	175	1	100	1	450	1	25	1	30	1	75	1	310
22	Kepala Bagian Tata Usaha	ISI Denpasar	Lembaga Penelitian, Pengabdian kepada Masyarakat dan Pengembangan Pendidikan	Bagian Tata Usaha		11	1905	1	175	2	250	2	775	1	25	1	30	3	340	1	310
23	Kepala Subbagian Data dan Program	ISI Denpasar	Lembaga Penelitian, Pengabdian kepada Masyarakat dan Pengembangan Pendidikan	Bagian Tata Usaha	Subbagian Data dan Program	8	1165	1	175	1	100	1	450	1	25	1	30	1	75	1	310
24	Kepala Subbagian Umum dan Keuangan	ISI Denpasar	Lembaga Penelitian, Pengabdian kepada Masyarakat dan Pengembangan Pendidikan	Bagian Tata Usaha	Subbagian Umum dan Keuangan	8	1165	1	175	1	100	1	450	1	25	1	30	1	75	1	310
25	Kepala Subbagian Tata Usaha	ISI Denpasar		UPT Perpustakaan	Subbagian Tata Usaha	8	1165	1	175	1	100	1	450	1	25	1	30	1	75	1	310
26	Kepala Subbagian Tata Usaha	ISI Denpasar		UPT Teknologi Informasi dan Komunikasi	Subbagian Tata Usaha	9	1430	1	175	1	100	1	450	1	25	1	30	3	340	1	310

MENTERI RISET, TEKNOLOGI, DAN PENDIDIKAN TINGGI  
REPUBLIK INDONESIA,

TTD.

MOHAMAD NASIR

Salinan sesuai dengan aslinya  
Kepala Biro Hukum dan Organisasi  
Kementerian Riset, Teknologi, dan Pendidikan Tinggi,

TTD.

Ani Nurdiani Azizah  
NIP. 195812011985032001

TABEL HASIL EVALUASI JABATAN FUNGSIONAL  
DI INSTITUT SENI INDONESIA DENPASAR

NO.	NAMA JABATAN	KELAS JABATAN	HARGA JABATAN	Faktor 1 Pengetahuan (Level 1-9)		Faktor 2 Pengawasan (Level 1-5)		Faktor 3 Pedoman (Level 1-5)		Faktor 4 Kompleksitas (Level 1-6)		Faktor 5 R. Lingkup dan Pengaruh (Level 1-6)		Faktor 6 Hubungan Pribadi (Level 1-4)		Faktor 7 Tujuan Hubungan (Level 1-4)		Faktor 8 Tuntutan Fisik (Level 1-3)		Faktor 9 Lingkungan Kerja (Level 1-3)	
1	2	3	4	5		6		7		8		9		10		11		12		13	
	JABATAN FUNGSIONAL TERTENTU																				
1	Analisis Kepegawaian Pertama	8	1280	5	750	2	125	2	125	3	150	2	75	2	25	1	20	1	5	1	5
2	Analisis Kepegawaian Penyalia	8	1280	5	750	2	125	2	125	3	150	2	75	2	25	1	20	1	5	1	5
3	Analisis Kepegawaian Pelaksana Lanjutan	7	1005	4	550	2	125	2	125	2	75	2	75	2	25	1	20	1	5	1	5
4	Analisis Kepegawaian Pelaksana	6	740	4	550	1	25	1	25	1	25	2	75	1	10	1	20	1	5	1	5
5	Arsiparis Pertama	8	1280	5	750	2	125	2	125	3	150	2	75	2	25	1	20	1	5	1	5
6	Arsiparis Penyalia	8	1280	5	750	2	125	2	125	3	150	2	75	2	25	1	20	1	5	1	5
7	Arsiparis Pelaksana Lanjutan	7	1005	4	550	2	125	2	125	2	75	2	75	2	25	1	20	1	5	1	5
8	Arsiparis Pelaksana	6	740	4	550	1	25	1	25	1	25	2	75	1	10	1	20	1	5	1	5
9	Pengelola Pengadaan Barang/Jasa Pertama	8	1280	5	750	2	125	2	125	3	150	2	75	2	25	1	20	1	5	1	5
10	Pranata Humas Pertama	8	1280	5	750	2	125	2	125	3	150	2	75	2	25	1	20	1	5	1	5
11	Pranata Komputer Muda	9	1355	5	750	2	125	2	125	3	150	3	150	2	25	1	20	1	5	1	5
12	Pranata Komputer Pertama	8	1280	5	750	2	125	2	125	3	150	2	75	2	25	1	20	1	5	1	5
13	Pranata Komputer Penyalia	8	1280	5	750	2	125	2	125	3	150	2	75	2	25	1	20	1	5	1	5
14	Pranata Komputer Pelaksana Lanjutan	7	1005	4	550	2	125	2	125	2	75	2	75	2	25	1	20	1	5	1	5
15	Pranata Komputer Pelaksana	6	740	4	550	1	25	1	25	1	25	2	75	1	10	1	20	1	5	1	5
16	Pranata Laboratorium Pendidikan Muda	9	1355	5	750	2	125	2	125	3	150	3	150	2	25	1	20	1	5	1	5
17	Pranata Laboratorium Pendidikan Pertama	8	1280	5	750	2	125	2	125	3	150	2	75	2	25	1	20	1	5	1	5
18	Pranata Laboratorium Pendidikan Penyalia	8	1280	5	750	2	125	2	125	3	150	2	75	2	25	1	20	1	5	1	5
19	Pranata Laboratorium Pendidikan Pelaksana Lanjutan	7	1005	4	550	2	125	2	125	2	75	2	75	2	25	1	20	1	5	1	5
20	Pranata Laboratorium Pendidikan Pelaksana	6	740	4	550	1	25	1	25	1	25	2	75	1	10	1	20	1	5	1	5
21	Pustakawan Muda	9	1355	5	750	2	125	2	125	3	150	3	150	2	25	1	20	1	5	1	5
22	Pustakawan Penyalia	8	1280	5	750	2	125	2	125	3	150	2	75	2	25	1	20	1	5	1	5
23	Pustakawan Pelaksana Lanjutan	7	1005	4	550	2	125	2	125	2	75	2	75	2	25	1	20	1	5	1	5
24	Pustakawan Pelaksana	6	740	4	550	1	25	1	25	1	25	2	75	1	10	1	20	1	5	1	5
	JABATAN FUNGSIONAL UMUM																				
25	Analisis Barang Milik Negara	7	1005	4	550	2	125	2	125	2	75	2	75	2	25	1	20	1	5	1	5
26	Analisis Data Akademik	7	1005	4	550	2	125	2	125	2	75	2	75	2	25	1	20	1	5	1	5
27	Analisis Pelaksanaan Program dan Anggaran	7	1005	4	550	2	125	2	125	2	75	2	75	2	25	1	20	1	5	1	5
28	Bendahara Penerimaan	7	1005	4	550	2	125	2	125	2	75	2	75	2	25	1	20	1	5	1	5
29	Bendahara Pengeluaran	7	1005	4	550	2	125	2	125	2	75	2	75	2	25	1	20	1	5	1	5
30	Pengelola Sistem dan Jaringan	7	1005	4	550	2	125	2	125	2	75	2	75	2	25	1	20	1	5	1	5
31	Penyusun Informasi dan Publikasi	7	1005	4	550	2	125	2	125	2	75	2	75	2	25	1	20	1	5	1	5
32	Penyusun Laporan Keuangan	7	1005	4	550	2	125	2	125	2	75	2	75	2	25	1	20	1	5	1	5
33	Penyusun Program dan Anggaran	7	1005	4	550	2	125	2	125	2	75	2	75	2	25	1	20	1	5	1	5
34	Penyusun Program Pembinaan Organisasi Kemahasiswaan	7	1005	4	550	2	125	2	125	2	75	2	75	2	25	1	20	1	5	1	5
35	Bendahara Pengeluaran Pembantu	6	740	4	550	1	25	1	25	1	25	2	75	1	10	1	20	1	5	1	5
36	Pengelola Laman	6	740	4	550	1	25	1	25	1	25	2	75	1	10	1	20	1	5	1	5
37	Pengelola Program, Minat, Bakat, dan Penalaran Mahasiswa	6	740	4	550	1	25	1	25	1	25	2	75	1	10	1	20	1	5	1	5
38	Pengelola Pustaka Elektronik	6	740	4	550	1	25	1	25	1	25	2	75	1	10	1	20	1	5	1	5
39	Pengelola Sistem Informasi Perguruan Tinggi	6	740	4	550	1	25	1	25	1	25	2	75	1	10	1	20	1	5	1	5
40	Pengelola Sistem Informasi Persuratan	6	740	4	550	1	25	1	25	1	25	2	75	1	10	1	20	1	5	1	5
41	Pengolah Bahan Pustaka	6	740	4	550	1	25	1	25	1	25	2	75	1	10	1	20	1	5	1	5
42	Pengolah Data Akademik	6	740	4	550	1	25	1	25	1	25	2	75	1	10	1	20	1	5	1	5
43	Pengolah Data Alumni	6	740	4	550	1	25	1	25	1	25	2	75	1	10	1	20	1	5	1	5
44	Pengolah Data Barang Milik Negara	6	740	4	550	1	25	1	25	1	25	2	75	1	10	1	20	1	5	1	5
45	Pengolah Data Beasiswa	6	740	4	550	1	25	1	25	1	25	2	75	1	10	1	20	1	5	1	5
46	Pengolah Data dan Informasi	6	740	4	550	1	25	1	25	1	25	2	75	1	10	1	20	1	5	1	5
47	Pengolah Data Kinerja Pegawai	6	740	4	550	1	25	1	25	1	25	2	75	1	10	1	20	1	5	1	5
48	Pengolah Data Kepegawaian	6	740	4	550	1	25	1	25	1	25	2	75	1	10	1	20	1	5	1	5
49	Pengolah Data Kerja Sama	6	740	4	550	1	25	1	25	1	25	2	75	1	10	1	20	1	5	1	5

NO.	NAMA JABATAN	KELAS JABATAN	HARGA JABATAN	Faktor 1 Pengetahuan (Level 1-9)		Faktor 2 Pengawasan (Level 1-5)		Faktor 3 Pedoman (Level 1-5)		Faktor 4 Kompleksitas (Level 1-6)		Faktor 5 R. Lingkup dan Pengaruh (Level 1-6)		Faktor 6 Hubungan Pribadi (Level 1-4)		Faktor 7 Tujuan Hubungan (Level 1-4)		Faktor 8 Tuntutan Fisik (Level 1-3)		Faktor 9 Lingkungan Kerja (Level 1-3)	
1	2	3	4	5		6		7		8		9		10		11		12		13	
50	Pengolah Data Ketatalaksanaan	6	740	4	550	1	25	1	25	1	25	2	75	1	10	1	20	1	5	1	5
51	Pengolah Data Keuangan	6	740	4	550	1	25	1	25	1	25	2	75	1	10	1	20	1	5	1	5
52	Pengolah Data Program dan Anggaran	6	740	4	550	1	25	1	25	1	25	2	75	1	10	1	20	1	5	1	5
53	Pengolah Data Program, Anggaran, dan Laporan	6	740	4	550	1	25	1	25	1	25	2	75	1	10	1	20	1	5	1	5
54	Pengolah Data Sarana Pendidikan	6	740	4	550	1	25	1	25	1	25	2	75	1	10	1	20	1	5	1	5
55	Pengolah Surat Perintah Membayar	6	740	4	550	1	25	1	25	1	25	2	75	1	10	1	20	1	5	1	5
56	Pengolah Surat Permintaan Pembayaran	6	740	4	550	1	25	1	25	1	25	2	75	1	10	1	20	1	5	1	5
57	Sekretaris Pimpinan	6	740	4	550	1	25	1	25	1	25	2	75	1	10	1	20	1	5	1	5
58	Pemroses Mutasi Kepegawaian	5	590	3	350	2	125	1	25	1	25	1	25	1	10	1	20	1	5	1	5
59	Penata Dokumen	5	590	3	350	2	125	1	25	1	25	1	25	1	10	1	20	1	5	1	5
60	Penata Dokumen Keuangan	5	590	3	350	2	125	1	25	1	25	1	25	1	10	1	20	1	5	1	5
61	Penata Pameran	5	590	3	350	2	125	1	25	1	25	1	25	1	10	1	20	1	5	1	5
62	Penata Usaha Pimpinan	5	590	3	350	2	125	1	25	1	25	1	25	1	10	1	20	1	5	1	5
63	Pengadministrasi Akademik	5	590	3	350	2	125	1	25	1	25	1	25	1	10	1	20	1	5	1	5
64	Pengadministrasi Barang Milik Negara	5	590	3	350	2	125	1	25	1	25	1	25	1	10	1	20	1	5	1	5
65	Pengadministrasi Belanja Pegawai	5	590	3	350	2	125	1	25	1	25	1	25	1	10	1	20	1	5	1	5
66	Pengadministrasi Kemahasiswaan dan Alumni	5	590	3	350	2	125	1	25	1	25	1	25	1	10	1	20	1	5	1	5
67	Pengadministrasi Kerja Sama	5	590	3	350	2	125	1	25	1	25	1	25	1	10	1	20	1	5	1	5
68	Pengadministrasi Kerumahtanggaan	5	590	3	350	2	125	1	25	1	25	1	25	1	10	1	20	1	5	1	5
69	Pengadministrasi Koleksi	5	590	3	350	2	125	1	25	1	25	1	25	1	10	1	20	1	5	1	5
70	Pengadministrasi Layanan Kesejahteraan Mahasiswa	5	590	3	350	2	125	1	25	1	25	1	25	1	10	1	20	1	5	1	5
71	Pengadministrasi Minat, Bakat, dan Penalaran Mahasiswa	5	590	3	350	2	125	1	25	1	25	1	25	1	10	1	20	1	5	1	5
72	Pengadministrasi Peraturan Perundang-Undangan	5	590	3	350	2	125	1	25	1	25	1	25	1	10	1	20	1	5	1	5
73	Pengadministrasi Perpustakaan	5	590	3	350	2	125	1	25	1	25	1	25	1	10	1	20	1	5	1	5
74	Pengadministrasi Persuratan	5	590	3	350	2	125	1	25	1	25	1	25	1	10	1	20	1	5	1	5
75	Pengadministrasi Program dan Laporan	5	590	3	350	2	125	1	25	1	25	1	25	1	10	1	20	1	5	1	5
76	Pengadministrasi Sarana Pendidikan	5	590	3	350	2	125	1	25	1	25	1	25	1	10	1	20	1	5	1	5
77	Pengadministrasi Umum	5	590	3	350	2	125	1	25	1	25	1	25	1	10	1	20	1	5	1	5
78	Teknisi Komputer	5	590	3	350	2	125	1	25	1	25	1	25	1	10	1	20	1	5	1	5
79	Teknisi Panggung Ajang Gelar	5	590	3	350	2	125	1	25	1	25	1	25	1	10	1	20	1	5	1	5
80	Teknisi Sarana dan Prasarana Kantor	5	590	3	350	2	125	1	25	1	25	1	25	1	10	1	20	1	5	1	5
81	Teknisi Sarana dan Prasarana Pendidikan	5	590	3	350	2	125	1	25	1	25	1	25	1	10	1	20	1	5	1	5
82	Teknisi Sarana Pendidikan Seni	5	590	3	350	2	125	1	25	1	25	1	25	1	10	1	20	1	5	1	5
83	Teknisi Laboratorium	5	590	3	350	2	125	1	25	1	25	1	25	1	10	1	20	1	5	1	5
84	Caraka	3	340	2	200	1	25	1	25	1	25	1	25	1	10	1	20	1	5	1	5
85	Petugas Keamanan	3	340	2	200	1	25	1	25	1	25	1	25	1	10	1	20	1	5	1	5

Salinan sesuai dengan aslinya  
Kepala Biro Hukum dan Organisasi  
Kementerian Riset, Teknologi, dan Pendidikan Tinggi,

TTD.

Ani Nurdiani Azizah  
NIP. 195812011985032001

MENTERI RISET, TEKNOLOGI, DAN PENDIDIKAN TINGGI  
REPUBLIK INDONESIA,

TTD.

MOHAMAD NASIR



PETA JABATAN  
BIRO AKADEMIK, KEMAHASISWAAN, PERENCANAAN DAN KERJA SAMA  
INSTITUT SENI INDONESIA DENPASAR

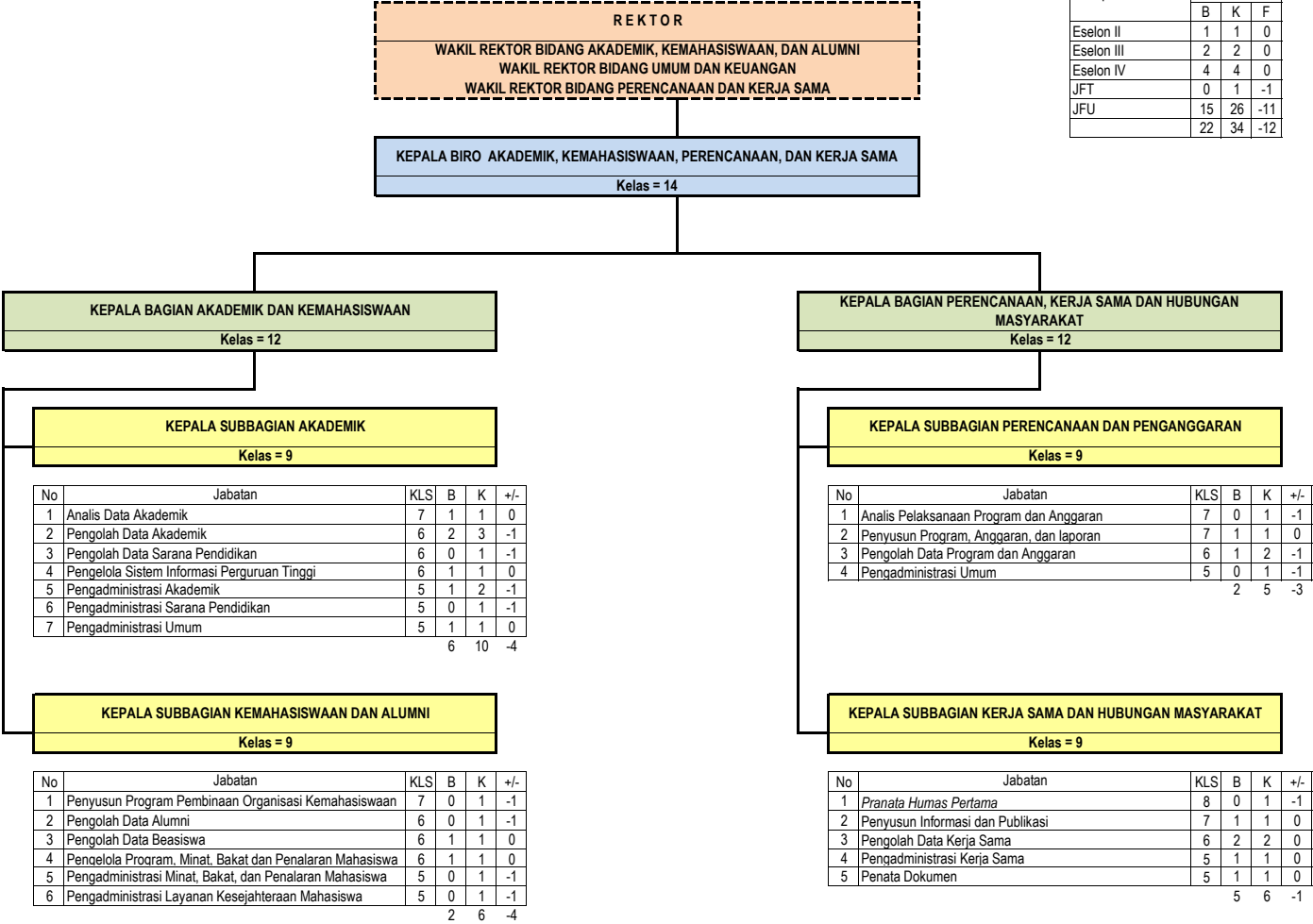

PETA JABATAN  
BIRO UMUM DAN KEUANGAN  
INSTITUT SENI INDONESIA DENPASAR

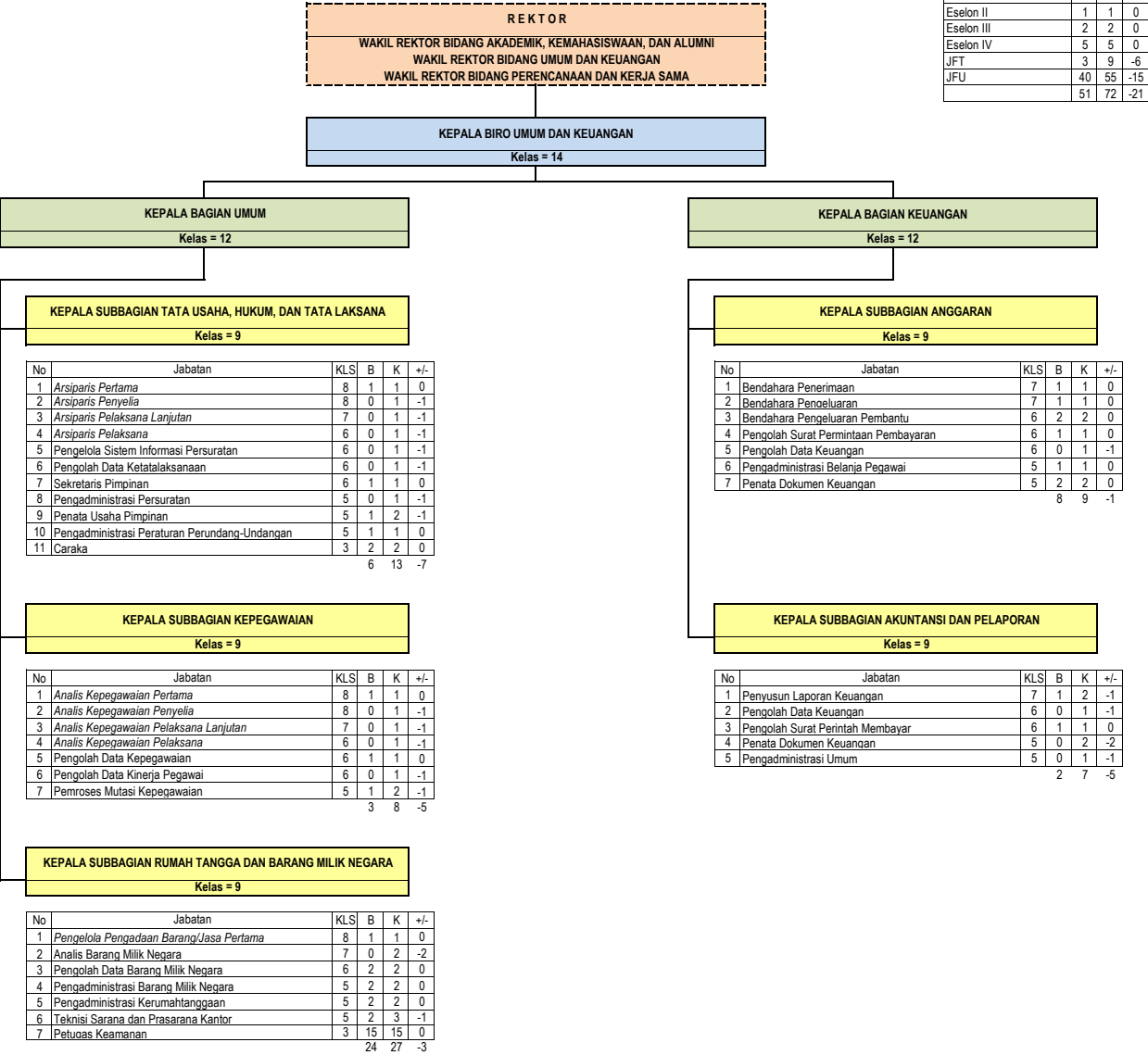

PETA JABATAN  
FAKULTAS SENI PERTUNJUKAN  
INSTITUT SENI INDONESIA DENPASAR

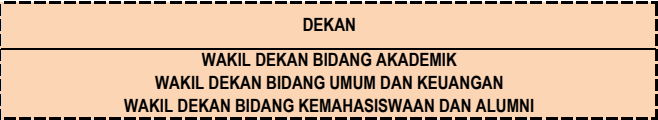

Rekapitulasi	Jumlah		
	B	K	F
Eselon II	0	0	0
Eselon III	1	1	0
Eselon IV	2	2	0
JFT	2	18	-16
JFU	11	17	-6
	16	38	-22

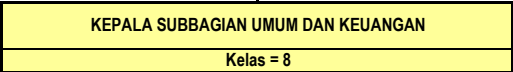
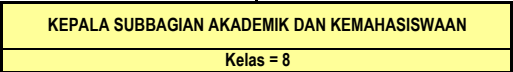
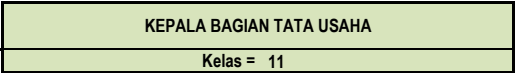

No	Jabatan	KLS	B	K	+/-
1	Pengolah Data Akademik	6	2	2	0
2	Pengadministrasi Akademik	5	0	2	-2
3	Pengadministrasi Kemahasiswaan dan Alumni	5	1	1	0
4	Teknisi Sarana dan Prasarana Pendidikan	5	0	1	-1
		3	6	-3	

No	Jabatan	KLS	B	K	+/-
1	Bendahara Pengeluaran Pembantu	6	1	1	0
2	Pengolah Data Program, Anggaran, dan Laporan	6	1	1	0
3	Pemroses Mutasi Kepegawaian	5	1	1	0
4	Pengadministrasi Barang Milik Negara	5	1	2	-1
5	Penata Usaha Pimpinan	5	0	1	-1
6	Caraka	3	1	1	0
		5	7	-2	

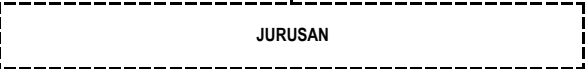

No	Jabatan	KLS	B	K	+/-
1	Ketua Jurusan				
2	Sekretaris Jurusan				
3	Dosen				
a	Guru Besar				
b	Lektor Kepala				
c	Lektor				
d	Asisten Ahli				
4	Koordinator/Ketua Program Studi				
5	Kepala Laboratorium				
6	Pranata Laboratorium Pendidikan Muda	9	1	3	-2
7	Pranata Laboratorium Pendidikan Pertama	8	1	4	-3
8	Pranata Laboratorium Pendidikan Penyelia	8	0	3	-3
9	Pranata Laboratorium Pendidikan Pelaksana Lanjutan	7	0	4	-4
10	Pranata Laboratorium Pendidikan Pelaksana	6	0	4	-4
11	Teknisi Laboratorium	5	3	4	-1
		5	22	-17	

PETA JABATAN  
FAKULTAS SENI RUPA DAN DESAIN  
INSTITUT SENI INDONESIA DENPASAR

Rekapitulasi	Jumlah		
	B	K	F
Eselon II	0	0	0
Eselon III	1	1	0
Eselon IV	2	2	0
JFT	2	18	-16
JFU	7	12	-5
	12	33	-21

DEKAN
WAKIL DEKAN BIDANG AKADEMIK WAKIL DEKAN BIDANG UMUM DAN KEUANGAN WAKIL DEKAN BIDANG KEMAHASISWAAN DAN ALUMNI

KEPALA BAGIAN TATA USAHA
Kelas = 11

KEPALA SUBBAGIAN AKADEMIK DAN KEMAHASISWAAN
Kelas = 8

KEPALA SUBBAGIAN UMUM DAN KEUANGAN
Kelas = 8

No	Jabatan	KLS	B	K	+/-
1	Pengolah Data Akademik	6	2	2	0
2	Pengadministrasi Akademik	5	1	1	0
3	Pengadministrasi Kemahasiswaan dan Alumni	5	0	1	-1
4	Teknisi Sarana dan Prasarana Pendidikan	5	0	1	-1
		3	5	-2	

No	Jabatan	KLS	B	K	+/-
1	Bendahara Pengeluaran Pembantu	6	1	1	0
2	Pengolah Data Program, Anggaran, dan Laporan	6	1	1	0
3	Pemroses Mutasi Kepegawaian	5	1	1	0
4	Pengadministrasi Barang Milik Negara	5	1	1	0
5	Penata Usaha Pimpinan	5	0	1	-1
		4	5	-1	

JURUSAN
---------

No	Jabatan	KLS	B	K	+/-
1	Ketua Jurusan				
2	Sekretaris Jurusan				
3	Dosen				
	a Guru Besar				
	b Lektor Kepala				
	c Lektor				
	d Asisten Ahli				
4	Koordinator/Ketua Program Studi				
5	Kepala Laboratorium				
6	Pranata Laboratorium Pendidikan Muda	9	1	3	-2
7	Pranata Laboratorium Pendidikan Pertama	8	1	4	-3
8	Pranata Laboratorium Pendidikan Penyelia	8	0	3	-3
9	Pranata Laboratorium Pendidikan Pelaksana Lanjutan	7	0	4	-4
10	Pranata Laboratorium Pendidikan Pelaksana	6	0	4	-4
11	Teknisi Laboratorium	5	0	2	-2
		2	20	-18	

PETA JABATAN  
LEMBAGA PENELITIAN, PENGABDIAN KEPADA MASYARAKAT, DAN PENGEMBANGAN PENDIDIKAN  
INSTITUT SENI INDONESIA DENPASAR

Rekapitulasi	Jumlah		
	B	K	F
Eselon II	0	0	0
Eselon III	1	1	0
Eselon IV	2	2	0
JFT	0	0	0
JFU	2	7	-5
	5	10	-5

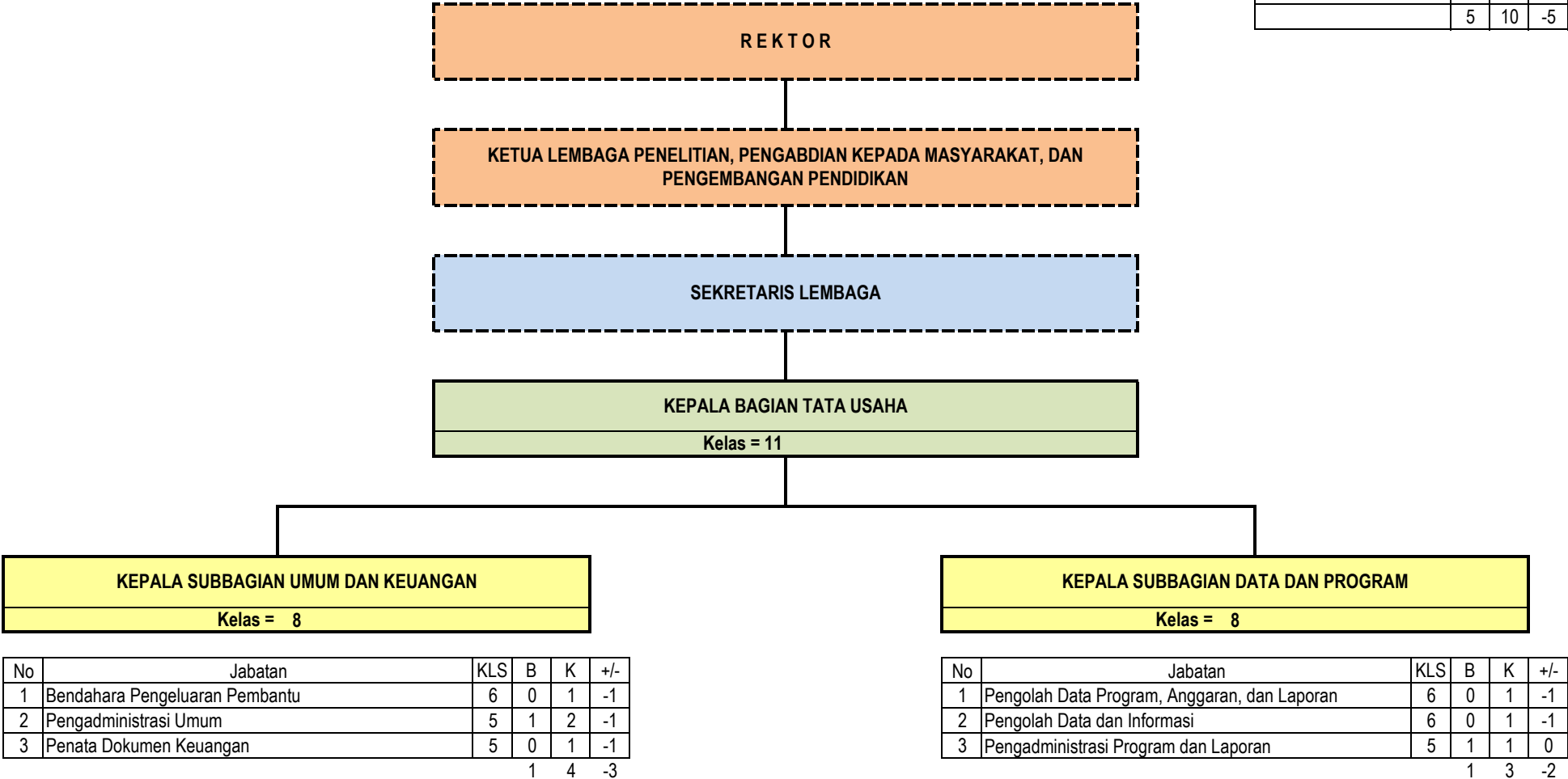

PETA JABATAN  
UPT PERPUSTAKAAN  
INSTITUT SENI INDONESIA DENPASAR

Rekapitulasi	Jumlah		
	B	K	F
Eselon II	0	0	0
Eselon III	0	0	0
Eselon IV	1	1	0
JFT	0	5	-5
JFU	4	6	-2
	5	12	-7

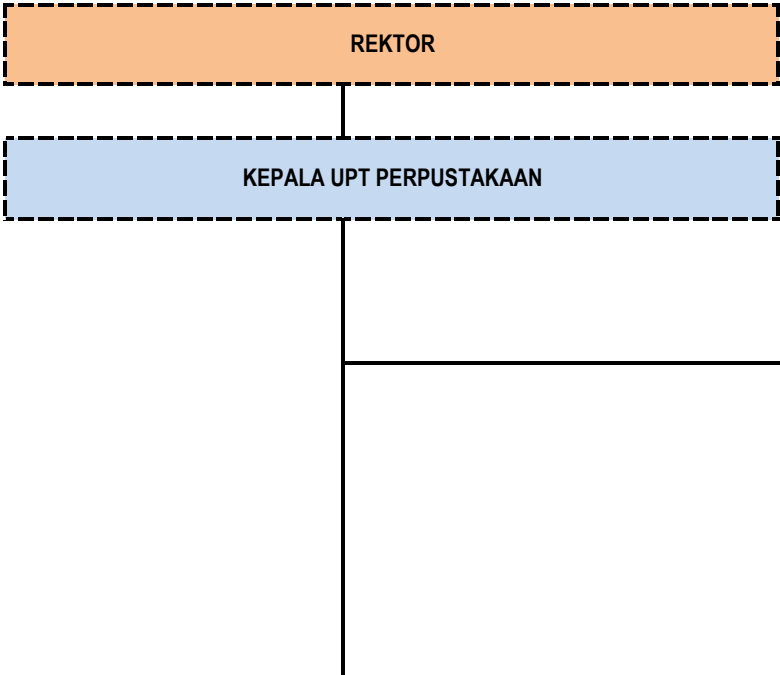

KEPALA SUBBAGIAN TATA USAHA

Kelas = 8

No	Jabatan	KLS	B	K	+/-
1	Pengolah Bahan Pustaka	6	2	2	0
2	Pengelola Pustaka Elektronik	6	0	1	-1
3	Pengadministrasi Perpustakaan	5	1	2	-1
4	Pengadministrasi Umum	5	1	1	0

4 6 -2

Kelompok Jabatan Fungsional Tertentu

No	Jabatan	KLS	B	K	+/-
1	Pustakawan Muda	9	0	1	-1
2	Pustakawan Pertama	8	0	1	-1
3	Pustakawan Penyelia	8	0	1	-1
4	Pustakawan Pelaksana Lanjutan	7	0	1	-1
5	Pustakawan Pelaksana	6	0	1	-1

0 5 -5

PETA JABATAN  
UPT TEKNOLOGI INFORMASI DAN KOMUNIKASI  
INSTITUT SENI INDONESIA DENPASAR

Rekapitulasi	Jumlah		
	B	K	F
Eselon II	0	0	0
Eselon III	0	0	0
Eselon IV	1	1	0
JFT	0	5	-5
JFU	2	7	-5
	3	13	-10

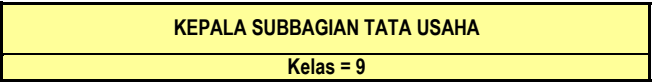

No	Jabatan	KLS	B	K	+/-
1	Pengelola Sistem dan Jaringan	7	1	2	-1
2	Bendahara Pengeluaran Pembantu	6	0	1	-1
3	Pengelola Laman	6	1	2	-1
4	Pengadministrasi Umum	5	0	1	-1
5	Teknisi Komputer	5	0	1	-1
			2	7	-5

Kelompok Jabatan Fungsional Tertentu

No	Jabatan	KLS	B	K	+/-
1	Pranata Komputer Muda	9	0	1	-1
2	Pranata Komputer Pertama	8	0	1	-1
3	Pranata Komputer Penyelia	8	0	1	-1
4	Pranata Komputer Pelaksana Lanjutan	7	0	1	-1
5	Pranata Komputer Pelaksana	6	0	1	-1
			0	5	-5

PETA JABATAN  
UPT DOKUMENTASI SENI  
INSTITUT SENI INDONESIA DENPASAR

Rekapitulasi	Jumlah		
	B	K	F
Eselon II	0	0	0
Eselon III	0	0	0
Eselon IV	0	0	0
JFT	0	0	0
JFU	1	3	-2
	1	3	-2

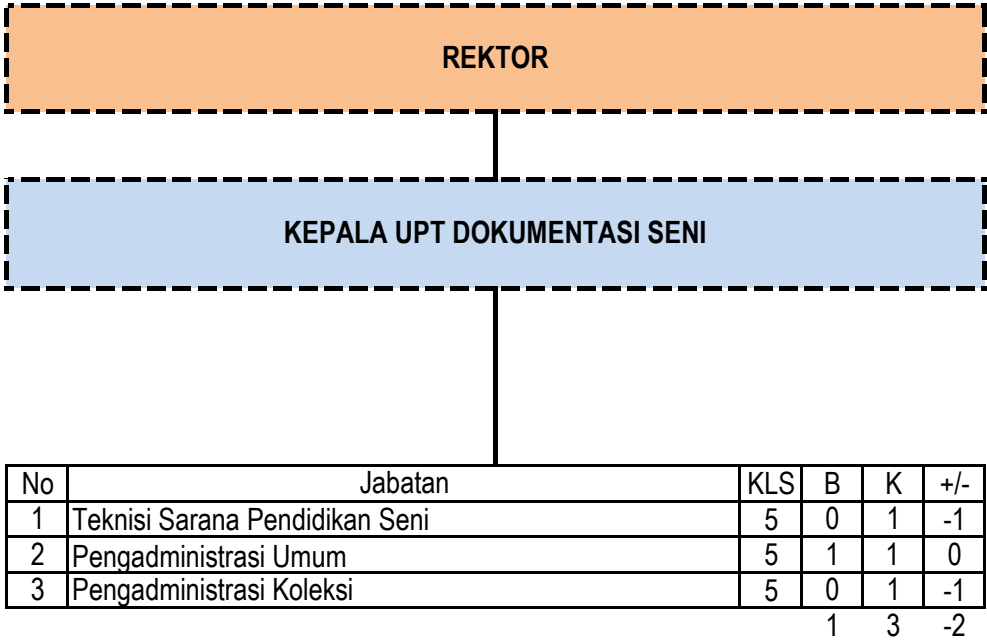



PETA JABATAN  
UPT AJANG GELAR DAN PAMERAN  
INSTITUT SENI INDONESIA DENPASAR

Rekapitulasi	Jumlah		
	B	K	F
Eselon II	0	0	0
Eselon III	0	0	0
Eselon IV	0	0	0
JFT	0	0	0
JFU	0	3	-3
	0	3	-3

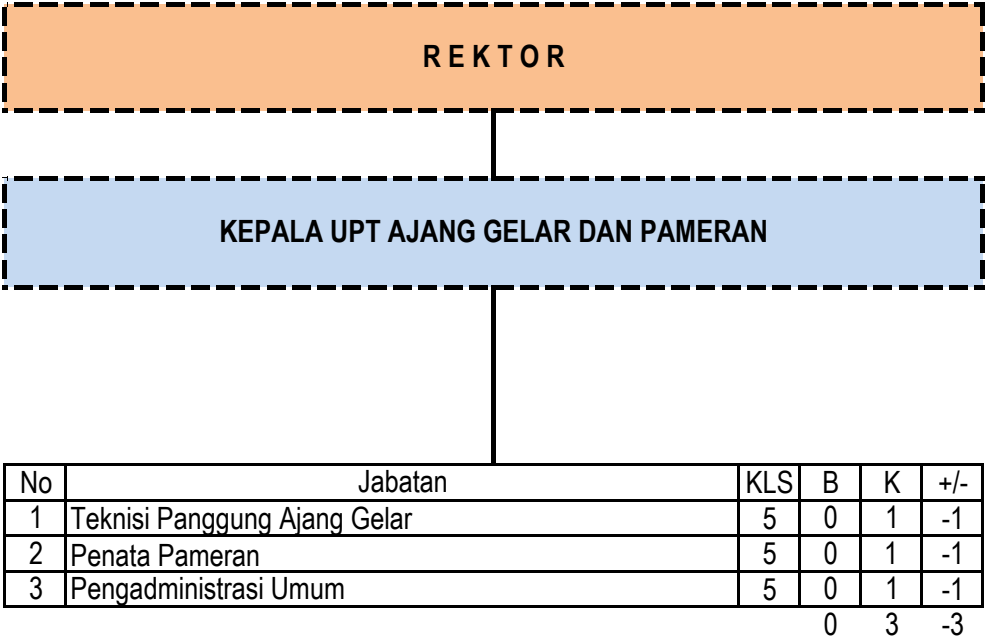

PETA JABATAN  
UPT BENGKEL PERALATAN SENI  
INSTITUT SENI INDONESIA DENPASAR

Rekapitulasi	Jumlah		
	B	K	F
Eselon II	0	0	0
Eselon III	0	0	0
Eselon IV	0	0	0
JFT	0	0	0
JFU	0	2	-2
	0	2	-2



MENTERI RISET, TEKNOLOGI, DAN PENDIDIKAN TINGGI  
REPUBLIK INDONESIA,

TTD.

MOHAMAD NASIR

Salinan sesuai dengan aslinya  
Kepala Biro Hukum dan Organisasi  
Kementerian Riset, Teknologi, dan Pendidikan Tinggi,

TTD.

Ani Nurdiani Azizah  
NIP. 195812011985032001