

SALINAN

PERATURAN MENTERI RISET, TEKNOLOGI, DAN PENDIDIKAN TINGGI
REPUBLIK INDONESIA
NOMOR 89 TAHUN 2016
TENTANG
KELAS JABATAN DI INSTITUT SENI BUDAYA INDONESIA ACEH

DENGAN RAHMAT TUHAN YANG MAHA ESA

MENTERI RISET, TEKNOLOGI, DAN PENDIDIKAN TINGGI
REPUBLIK INDONESIA,

- Menimbang : a. bahwa untuk melaksanakan ketentuan Pasal 6 ayat (1) Peraturan Menteri Pendayagunaan Aparatur Negara dan Reformasi Birokrasi Nomor 39 Tahun 2013 tentang Penetapan Kelas Jabatan di lingkungan Instansi Pemerintah, perlu menetapkan Kelas Jabatan di lingkungan Kementerian Riset, Teknologi, dan Pendidikan Tinggi;
- b. bahwa sesuai dengan hasil evaluasi jabatan di Institut Seni Budaya Indonesia Aceh telah memperoleh persetujuan Menteri Pendayagunaan Aparatur Negara dan Reformasi Birokrasi berdasarkan Surat Nomor B-3362/M.PANRB/10/2015;
- c. bahwa berdasarkan pertimbangan sebagaimana dimaksud dalam huruf a dan huruf b, perlu menetapkan Peraturan Menteri Riset, Teknologi, dan Pendidikan Tinggi tentang Kelas Jabatan di Institut Seni Budaya Indonesia Aceh;

- Mengingat : 1. Undang-Undang Nomor 5 Tahun 2014 tentang Aparatur Sipil Negara (Lembaran Negara Republik Indonesia Tahun 2014 Nomor 6, Tambahan Lembaran Negara Republik Indonesia Nomor 5494);
2. Peraturan Pemerintah Nomor 9 Tahun 2003 tentang Wewenang Pengangkatan, Pemindahan, dan Pemberhentian Pegawai Negeri Sipil (Lembaran Negara Republik Indonesia Tahun 2003 Nomor 15, Tambahan Lembaran Negara Republik Indonesia Nomor 4263) sebagaimana telah diubah dengan Peraturan Pemerintah Nomor 63 Tahun 2009 tentang Perubahan atas Peraturan Pemerintah Nomor 9 Tahun 2003 tentang Wewenang Pengangkatan, Pemindahan, dan Pemberhentian Pegawai Negeri Sipil (Lembaran Negara Republik Indonesia Tahun 2009 Nomor 164);
3. Peraturan Presiden Nomor 13 Tahun 2015 tentang Kementerian Riset, Teknologi, dan Pendidikan Tinggi (Lembaran Negara Republik Indonesia Tahun 2015 Nomor 14);
4. Keputusan Presiden Nomor 121/P Tahun 2014 tentang Pembentukan Kementerian dan Pengangkatan Menteri Kabinet Kerja Periode Tahun 2014-2019;
5. Peraturan Menteri Pendayagunaan Aparatur Negara dan Reformasi Birokrasi Nomor 39 Tahun 2013 tentang Penetapan Kelas Jabatan di lingkungan Instansi Pemerintah (Berita Negara Republik Indonesia Tahun 2013 Nomor 1636);
6. Peraturan Menteri Riset, Teknologi, dan Pendidikan Tinggi Nomor 15 Tahun 2015 tentang Organisasi dan Tata Kerja Kementerian Riset, Teknologi, dan Pendidikan Tinggi (Berita Negara Republik Indonesia Tahun 2015 Nomor 889);
7. Peraturan Menteri Riset, Teknologi, dan Pendidikan Tinggi Nomor 18 Tahun 2016 tentang Organisasi dan Tata Kerja Institut Seni Budaya Indonesia Aceh (Berita Negara Republik Indonesia Tahun 2016 Nomor 627);

MEMUTUSKAN:

Menetapkan : PERATURAN MENTERI RISET, TEKNOLOGI, DAN PENDIDIKAN TINGGI TENTANG KELAS JABATAN DI INSTITUT SENI BUDAYA INDONESIA ACEH.

Pasal 1

Peraturan Menteri ini mengatur mengenai kelas jabatan di Institut Seni Budaya Indonesia Aceh yang terdiri atas:

- a. jabatan struktural; dan
- b. jabatan fungsional.

Pasal 2

Kelas jabatan sebagaimana dimaksud dalam Pasal 1 ditetapkan berdasarkan persetujuan penetapan hasil evaluasi jabatan oleh menteri yang menyelenggarakan urusan pemerintahan di bidang pendayagunaan aparatur negara dan reformasi birokrasi.

Pasal 3

- (1) Kelas jabatan sebagaimana dimaksud dalam Pasal 1 tercantum dalam Lampiran yang merupakan bagian tidak terpisahkan dari Peraturan Menteri ini.
- (2) Lampiran sebagaimana dimaksud pada ayat (1) terdiri atas:
 - a. rekapitulasi kelas jabatan dan persediaan pegawai sebagaimana tercantum dalam Lampiran I;
 - b. daftar nama jabatan struktural, kelas jabatan, dan persediaan pegawai sebagaimana tercantum dalam Lampiran II;
 - c. daftar nama jabatan fungsional, kelas jabatan, dan persediaan pegawai sebagaimana tercantum dalam Lampiran III;

- d. tabel hasil evaluasi jabatan struktural sebagaimana tercantum dalam Lampiran IV;
- e. tabel hasil evaluasi jabatan fungsional sebagaimana tercantum dalam Lampiran V; dan
- f. peta jabatan sebagaimana tercantum dalam Lampiran VI.

Pasal 4

Kelas jabatan dan pemangku jabatan di Institut Seni Budaya Indonesia Aceh ditetapkan oleh Rektor.

Pasal 5

Kelas jabatan sebagaimana dimaksud dalam Pasal 3 digunakan sebagai dasar pembayaran tunjangan kinerja bagi pegawai di Institut Seni Budaya Indonesia Aceh terhitung sejak organisasi dan tata kerja Institut Seni Budaya Indonesia Aceh diterapkan.

Pasal 6

Peraturan Menteri ini mulai berlaku pada tanggal diundangkan.

Agar setiap orang mengetahuinya, memerintahkan pengundangan Peraturan Menteri ini dengan penempatannya dalam Berita Negara Republik Indonesia.

Ditetapkan di Jakarta
pada tanggal 24 November 2016

MENTERI RISET, TEKNOLOGI,
DAN PENDIDIKAN TINGGI
REPUBLIK INDONESIA,

TTD.

MOHAMAD NASIR

Diundangkan di Jakarta
Pada tanggal 1 Desember 2016

DIREKTUR JENDERAL
PERATURAN PERUNDANG-UNDANGAN
KEMENTERIAN HUKUM DAN HAK ASASI MANUSIA
REPUBLIK INDONESIA,

TTD.

WIDODO EKATJAHJANA

BERITA NEGARA REPUBLIK INDONESIA TAHUN 2016 NOMOR 1841

Salinan sesuai dengan aslinya
Kepala Biro Hukum dan Organisasi
Kementerian Riset, Teknologi, dan Pendidikan Tinggi,

TTD.

Ani Nurdiani Azizah
NIP. 195812011985032001

SALINAN

LAMPIRAN I
PERATURAN MENTERI RISET, TEKNOLOGI, DAN PENDIDIKAN TINGGI
NOMOR 89 TAHUN 2016
TENTANG KELAS JABATAN DI INSTITUT SENI BUDAYA INDONESIA ACEH

REKAPITULASI KELAS JABATAN DAN PERSEDIAAN PEGAWAI
DI INSTITUT SENI BUDAYA INDONESIA ACEH

No.	Kelas Jabatan	Persediaan Pegawai
1	2	3
1	12	1
2	11	0
3	10	0
4	9	1
5	8	0
6	7	3
7	6	0
8	5	0
9	4	0
10	3	0
11	2	0
12	1	0
Total		5

MENTERI RISET, TEKNOLOGI, DAN PENDIDIKAN TINGGI
REPUBLIK INDONESIA,

TTD.

MOHAMAD NASIR

Salinan sesuai dengan aslinya
Kepala Biro Hukum dan Organisasi
Kementerian Riset, Teknologi, dan Pendidikan Tinggi,

TTD.

Ani Nurdiani Azizah
NIP. 195812011985032001

SALINAN

LAMPIRAN II
PERATURAN MENTERI RISET, TEKNOLOGI, DAN PENDIDIKAN TINGGI
NOMOR 89 TAHUN 2016
TENTANG KELAS JABATAN DI INSTITUT SENI BUDAYA INDONESIA ACEH

DAFTAR NAMA JABATAN STRUKTURAL, KELAS JABATAN, DAN PERSEDIAAN PEGAWAI
DI LINGKUNGAN INSTITUT SENI BUDAYA INDONESIA ACEH

No.	Nama Jabatan Struktural	Kelas Jabatan	Persediaan Pegawai	Keterangan
1	2	3	4	5
1	Kepala Bagian Perencanaan, Akademik dan Kemahasiswaan	12	1	
2	Kepala Subbagian Perencanaan	9	0	
3	Kepala Subbagian Akademik dan Kemahasiswaan	9	0	
4	Kepala Bagian Umum dan Keuangan	12	0	
5	Kepala Subbagian Umum dan Kepegawaian	9	0	
6	Kepala Subbagian Keuangan dan Barang Milik Negara	9	1	
7	Kepala Subbagian Tata Usaha Lembaga Penelitian, Pengabdian kepada Masyarakat dan Penjaminan Mutu Pendidikan	8	0	
Total			2	

MENTERI RISET, TEKNOLOGI, DAN PENDIDIKAN TINGGI
REPUBLIK INDONESIA,

Salinan sesuai dengan aslinya
Kepala Biro Hukum dan Organisasi
Kementerian Riset, Teknologi, dan Pendidikan Tinggi,

TTD.

Ani Nurdiani Azizah
NIP. 195812011985032001

TTD.

MOHAMAD NASIR

SALINAN

LAMPIRAN III
PERATURAN MENTERI RISET, TEKNOLOGI, DAN PENDIDIKAN TINGGI
NOMOR 89 TAHUN 2016
TENTANG KELAS JABATAN DI INSTITUT SENI BUDAYA INDONESIA ACEH

DAFTAR NAMA JABATAN FUNGSIONAL, KELAS JABATAN, DAN PERSEDIAAN PEGAWAI
DI INSTITUT SENI BUDAYA INDONESIA ACEH

No.	Nama Jabatan Fungsional	Unit Organisasi	Kelas Jabatan	Persediaan Pegawai	Keterangan
1	2	3	4	5	6
	JABATAN FUNGSIONAL TERTENTU				
1	Pengelola Pengadaan Barang/Jasa Pertama	Institut Seni Budaya Indonesia Aceh	8	0	
2	Pranata Laboratorium Pendidikan Pelaksana	Institut Seni Budaya Indonesia Aceh	6	0	
3	Pustakawan Pelaksana Lanjutan	Institut Seni Budaya Indonesia Aceh	7	0	
4	Pustakawan Pelaksana	Institut Seni Budaya Indonesia Aceh	6	0	
	JUMLAH PERSEDIAAN PEGAWAI JABATAN FUNGSIONAL TERTENTU			0	
	JABATAN FUNGSIONAL UMUM				
5	Analisis Data Akademik	Institut Seni Budaya Indonesia Aceh	7	1	
6	Analisis Ketatalaksanaan	Institut Seni Budaya Indonesia Aceh	7	0	
7	Analisis Pelaksanaan Program dan Anggaran	Institut Seni Budaya Indonesia Aceh	7	0	
8	Analisis Perencanaan dan Pengembangan Pegawai	Institut Seni Budaya Indonesia Aceh	7	0	
9	Bendahara Penerimaan	Institut Seni Budaya Indonesia Aceh	7	1	
10	Bendahara Pengeluaran	Institut Seni Budaya Indonesia Aceh	7	1	
11	Pengelola Sistem dan Jaringan	Institut Seni Budaya Indonesia Aceh	7	0	
12	Penyusun Program, Anggaran, dan Laporan	Institut Seni Budaya Indonesia Aceh	7	0	
13	Bendahara Pengeluaran Pembantu	Institut Seni Budaya Indonesia Aceh	6	0	
14	Pengelola Laman	Institut Seni Budaya Indonesia Aceh	6	0	

No.	Nama Jabatan Fungsional	Unit Organisasi	Kelas Jabatan	Persediaan Pegawai	Keterangan
1	2	3	4	5	6
15	Pengelola Sistem Informasi Perguruan Tinggi	Institut Seni Budaya Indonesia Aceh	6	0	
16	Pengolah Bahan Pustaka	Institut Seni Budaya Indonesia Aceh	6	0	
17	Pengolah Data Akademik	Institut Seni Budaya Indonesia Aceh	6	0	
18	Pengolah Data Barang Milik Negara	Institut Seni Budaya Indonesia Aceh	6	0	
19	Pengolah Data Beasiswa	Institut Seni Budaya Indonesia Aceh	6	0	
20	Pengolah Data Informasi dan Publikasi	Institut Seni Budaya Indonesia Aceh	6	0	
21	Pengolah Data Kerja Sama	Institut Seni Budaya Indonesia Aceh	6	0	
22	Pengolah Data Kinerja Pegawai	Institut Seni Budaya Indonesia Aceh	6	0	
23	Pengolah Data Minat, Bakat, dan Penalaran Mahasiswa	Institut Seni Budaya Indonesia Aceh	6	0	
24	Pengolah Data Program, Anggaran, dan Laporan	Institut Seni Budaya Indonesia Aceh	6	0	
25	Pengolah Surat Permintaan Pembayaran dan Surat Perintah Membayar	Institut Seni Budaya Indonesia Aceh	6	0	
26	Sekretaris Pimpinan	Institut Seni Budaya Indonesia Aceh	6	0	
27	Pemroses Mutasi Kepegawaian	Institut Seni Budaya Indonesia Aceh	5	0	
28	Penata Dokumen Keuangan	Institut Seni Budaya Indonesia Aceh	5	0	
29	Penata Pameran	Institut Seni Budaya Indonesia Aceh	5	0	
30	Penata Usaha Pimpinan	Institut Seni Budaya Indonesia Aceh	5	0	
31	Pengadministrasi Belanja Pegawai	Institut Seni Budaya Indonesia Aceh	5	0	
32	Pengadministrasi Data Akademik dan Kemahasiswaan	Institut Seni Budaya Indonesia Aceh	5	0	
33	Pengadministrasi Data Registrasi	Institut Seni Budaya Indonesia Aceh	5	0	
34	Pengadministrasi Koleksi	Institut Seni Budaya Indonesia Aceh	5	0	
35	Pengadministrasi Penelitian, Pengabdian kepada Masyarakat, dan Penjaminan Mutu Pendidikan	Institut Seni Budaya Indonesia Aceh	5	0	
36	Pengadministrasi Perpustakaan	Institut Seni Budaya Indonesia Aceh	5	0	
37	Pengadministrasi Persuratan	Institut Seni Budaya Indonesia Aceh	5	0	
38	Pengadministrasi Sarana Pendidikan	Institut Seni Budaya Indonesia Aceh	5	0	
39	Pengadministrasi Umum	Institut Seni Budaya Indonesia Aceh	5	0	

No.	Nama Jabatan Fungsional	Unit Organisasi	Kelas Jabatan	Persediaan Pegawai	Keterangan
1	2	3	4	5	6
40	Teknisi Komputer	Institut Seni Budaya Indonesia Aceh	5	0	
41	Teknisi Laboratorium	Institut Seni Budaya Indonesia Aceh	5	0	
42	Teknisi Panggung Ajang Gelar	Institut Seni Budaya Indonesia Aceh	5	0	
JUMLAH PERSEDIAAN PEGAWAI JABATAN FUNGSIONAL UMUM				3	
TOTAL				3	

MENTERI RISET, TEKNOLOGI, DAN PENDIDIKAN TINGGI
REPUBLIK INDONESIA,

Salinan sesuai dengan aslinya
Kepala Biro Hukum dan Organisasi
Kementerian Riset, Teknologi, dan Pendidikan Tinggi,

TTD.

Ani Nurdiani Azizah
NIP. 195812011985032001

TTD.

MOHAMAD NASIR

TABEL HASIL EVALUASI JABATAN STRUKTURAL
DI INSTITUT SENI BUDAYA INDONESIA ACEH

NO.	NAMA JABATAN	UNIT ORGANISASI				KELAS JABATAN	HARGA JABATAN	FAKTOR 1 RUANG LINGKUP + DAMPAK (1-5)		FAKTOR 2 PENGATURAN ORGANISASI (1-3)		FAKTOR 3 WEWENANG PENYELIAAN + MANAJERIAL (1-3)		FAKTOR 4 HUBUNGAN PERSONAL				FAKTOR 5 KESULITAN PENGARAHAN PEKERJAAN (1-8)		FAKTOR 6 KONDISI LAIN (1-6)	
		ESELON I	ESELON II	ESELON III	ESELON IV									SIFAT HUB. (1-4)	TUJUAN HUB. (1-4)						
1	2	3	4	5	6	7	8	9		10		11		12		13		14		15	
1	Kepala Bagian Perencanaan, Akademik dan Kemahasiswaan	Institut Seni Budaya Indonesia Aceh		Bagian Perencanaan, Akademik dan Kemahasiswaan		12	2,105	2	350	2	250	2	775	2	50	1	30	3	340	1	310
2	Kepala Subbagian Perencanaan	Institut Seni Budaya Indonesia Aceh		Bagian Perencanaan, Akademik dan Kemahasiswaan	Subbagian Perencanaan	9	1,490	2	350	2	250	1	450	1	25	1	30	1	75	1	310
3	Kepala Subbagian Akademik dan Kemahasiswaan	Institut Seni Budaya Indonesia Aceh		Bagian Perencanaan, Akademik dan Kemahasiswaan	Subbagian Akademik dan Kemahasiswaan	9	1,490	2	350	2	250	1	450	1	25	1	30	1	75	1	310
4	Kepala Bagian Umum dan Keuangan	Institut Seni Budaya Indonesia Aceh		Bagian Umum dan Keuanngan		12	2,335	1	175	2	250	2	775	1	25	1	30	4	505	2	575
5	Kepala Subbagian Umum dan Kepegawaian	Institut Seni Budaya Indonesia Aceh		Bagian Umum dan Keuanngan	Subbagian Umum dan Kepegawaian	9	1,490	2	350	2	250	1	450	1	25	1	30	1	75	1	310
6	Kepala Subbagian Keuangan dan Barang Milik Negara	Institut Seni Budaya Indonesia Aceh		Bagian Umum dan Keuanngan	Subbagian Keuangan dan Barang Milik Negara	9	1,490	2	350	2	250	1	450	1	25	1	30	1	75	1	310
7	Kepala Subbagian Tata Usaha	Institut Seni Budaya Indonesia Aceh		Lembaga Penelitian, Pengabdian Kepada masyarakat dan Penjaminan Mutu Pendidikan	Subbagian Tata Usaha	9	1,430	1	175	1	100	1	450	1	25	1	30	3	340	1	310

MENTERI RISET, TEKNOLOGI, DAN PENDIDIKAN TINGGI
REPUBLIK INDONESIA,

TTD.

MOHAMAD NASIR

Salinan sesuai dengan aslinya
Kepala Biro Hukum dan Organisasi
Kementerian Riset, Teknologi, dan Pendidikan Tinggi,

TTD.

Ani Nurdiani Azizah
NIP. 195812011985032001

TABEL HASIL EVALUASI JABATAN FUNGSIONAL
DI INSTITUT SENI BUDAYA INDONESIA ACEH

NO.	NAMA JABATAN	KELAS JABATAN	HARGA JABATAN	Faktor 1 Pengetahuan (Level 1-9)		Faktor 2 Pengawasan (Level 1-5)		Faktor 3 Pedoman (Level 1-5)		Faktor 4 Kompleksitas (Level 1-6)		Faktor 5 R. Lingkup dan Pengaruh (Level 1-6)		Faktor 6 Hubungan Pribadi (Level 1-4)		Faktor 7 Tujuan Hubungan (Level 1-4)		Faktor 8 Tuntutan Fisik (Level 1-3)		Faktor 9 Lingkungan Kerja (Level 1-3)	
1	2	3	4	5		6		7		8		9		10		11		12		13	
	JABATAN FUNGSIONAL TERTENTU																				
1	Pengelola Pengadaan Barang/Jasa Pertama	8	1280	5	750	2	125	2	125	3	150	2	75	2	25	1	20	1	5	1	5
2	Pranata Laboratorium Pendidikan Pelaksana	6	740	4	550	1	25	1	25	1	25	2	75	1	10	1	20	1	5	1	5
3	Pustakawan Pelaksana Lanjutan	7	1005	4	550	2	125	2	125	2	75	2	75	2	25	1	20	1	5	1	5
4	Pustakawan Pelaksana	6	740	4	550	1	25	1	25	1	25	2	75	1	10	1	20	1	5	1	5
	JABATAN FUNGSIONAL UMUM																				
5	Analisis Data Akademik	7	1005	4	550	2	125	2	125	2	75	2	75	2	25	1	20	1	5	1	5
6	Analisis Ketatalaksanaan	7	1005	4	550	2	125	2	125	2	75	2	75	2	25	1	20	1	5	1	5
7	Analisis Pelaksanaan Program dan Anggaran	7	1005	4	550	2	125	2	125	2	75	2	75	2	25	1	20	1	5	1	5
8	Analisis Perencanaan dan Pengembangan Pegawai	7	1005	4	550	2	125	2	125	2	75	2	75	2	25	1	20	1	5	1	5
9	Bendahara Penerimaan	7	1005	4	550	2	125	2	125	2	75	2	75	2	25	1	20	1	5	1	5
10	Bendahara Pengeluaran	7	1005	4	550	2	125	2	125	2	75	2	75	2	25	1	20	1	5	1	5
11	Pengelola Sistem dan Jaringan	7	1005	4	550	2	125	2	125	2	75	2	75	2	25	1	20	1	5	1	5
12	Penyusun Program, Anggaran, dan Laporan	7	1005	4	550	2	125	2	125	2	75	2	75	2	25	1	20	1	5	1	5
13	Bendahara Pengeluaran Pembantu	6	740	4	550	1	25	1	25	1	25	2	75	1	10	1	20	1	5	1	5
14	Pengelola Laman	6	740	4	550	1	25	1	25	1	25	2	75	1	10	1	20	1	5	1	5
15	Pengelola Sistem Informasi Perguruan Tinggi	6	740	4	550	1	25	1	25	1	25	2	75	1	10	1	20	1	5	1	5
16	Pengolah Bahan Pustaka	6	740	4	550	1	25	1	25	1	25	2	75	1	10	1	20	1	5	1	5
17	Pengolah Data Akademik	6	740	4	550	1	25	1	25	1	25	2	75	1	10	1	20	1	5	1	5
18	Pengolah Data Barang Milik Negara	6	740	4	550	1	25	1	25	1	25	2	75	1	10	1	20	1	5	1	5
19	Pengolah Data Beasiswa	6	740	4	550	1	25	1	25	1	25	2	75	1	10	1	20	1	5	1	5
20	Pengolah Data Informasi dan Publikasi	6	740	4	550	1	25	1	25	1	25	2	75	1	10	1	20	1	5	1	5
21	Pengolah Data Kerja Sama	6	740	4	550	1	25	1	25	1	25	2	75	1	10	1	20	1	5	1	5
22	Pengolah Data Kinerja Pegawai	6	740	4	550	1	25	1	25	1	25	2	75	1	10	1	20	1	5	1	5
23	Pengolah Data Minat, Bakat, dan Penalaran Mahasiswa	6	740	4	550	1	25	1	25	1	25	2	75	1	10	1	20	1	5	1	5
24	Pengolah Data Program, Anggaran, dan Laporan	6	740	4	550	1	25	1	25	1	25	2	75	1	10	1	20	1	5	1	5
25	Pengolah Surat Permintaan Pembayaran dan Surat Perintah Membayar	6	740	4	550	1	25	1	25	1	25	2	75	1	10	1	20	1	5	1	5
26	Sekretaris Pimpinan	6	740	4	550	1	25	1	25	1	25	2	75	1	10	1	20	1	5	1	5
27	Pemroses Mutasi Kepegawaian	5	590	3	350	2	125	1	25	1	25	1	25	1	10	1	20	1	5	1	5
28	Penata Dokumen Keuangan	5	590	3	350	2	125	1	25	1	25	1	25	1	10	1	20	1	5	1	5
29	Penata Pameran	5	590	3	350	2	125	1	25	1	25	1	25	1	10	1	20	1	5	1	5
30	Penata Usaha Pimpinan	5	590	3	350	2	125	1	25	1	25	1	25	1	10	1	20	1	5	1	5
31	Pengadministrasi Belanja Pegawai	5	590	3	350	2	125	1	25	1	25	1	25	1	10	1	20	1	5	1	5
32	Pengadministrasi Data Akademik dan Kemahasiswaan	5	590	3	350	2	125	1	25	1	25	1	25	1	10	1	20	1	5	1	5
33	Pengadministrasi Data Registrasi	5	590	3	350	2	125	1	25	1	25	1	25	1	10	1	20	1	5	1	5

NO.	NAMA JABATAN	KELAS JABATAN	HARGA JABATAN	Faktor 1 Pengetahuan (Level 1-9)		Faktor 2 Pengawasan (Level 1-5)		Faktor 3 Pedoman (Level 1-5)		Faktor 4 Kompleksitas (Level 1-6)		Faktor 5 R. Lingkup dan Pengaruh (Level 1-6)		Faktor 6 Hubungan Pribadi (Level 1-4)		Faktor 7 Tujuan Hubungan (Level 1-4)		Faktor 8 Tuntutan Fisik (Level 1-3)		Faktor 9 Lingkungan Kerja (Level 1-3)	
1	2	3	4	5		6		7		8		9		10		11		12		13	
34	Pengadministrasi Koleksi	5	590	3	350	2	125	1	25	1	25	1	25	1	10	1	20	1	5	1	5
35	Pengadministrasi Penelitian, Pengabdian kepada Masyarakat, dan Penjaminan Mutu Pendidikan	5	590	3	350	2	125	1	25	1	25	1	25	1	10	1	20	1	5	1	5
36	Pengadministrasi Perpustakaan	5	590	3	350	2	125	1	25	1	25	1	25	1	10	1	20	1	5	1	5
37	Pengadministrasi Persuratan	5	590	3	350	2	125	1	25	1	25	1	25	1	10	1	20	1	5	1	5
38	Pengadministrasi Sarana Pendidikan	5	590	3	350	2	125	1	25	1	25	1	25	1	10	1	20	1	5	1	5
39	Pengadministrasi Umum	5	590	3	350	2	125	1	25	1	25	1	25	1	10	1	20	1	5	1	5
40	Teknisi Komputer	5	590	3	350	2	125	1	25	1	25	1	25	1	10	1	20	1	5	1	5
41	Teknisi Laboratorium	5	590	3	350	2	125	1	25	1	25	1	25	1	10	1	20	1	5	1	5
42	Teknisi Panggung Ajang Gelar	5	590	3	350	2	125	1	25	1	25	1	25	1	10	1	20	1	5	1	5

MENTERI RISET, TEKNOLOGI, DAN PENDIDIKAN TINGGI
REPUBLIK INDONESIA,

Salinan sesuai dengan aslinya
Kepala Biro Hukum dan Organisasi
Kementerian Riset, Teknologi, dan Pendidikan Tinggi,

TTD.

Ani Nurdiani Azizah
NIP. 195812011985032001

TTD.

MOHAMAD NASIR

PETA JABATAN
REKTORAT
INSTITUT SENI BUDAYA INDONESIA ACEH

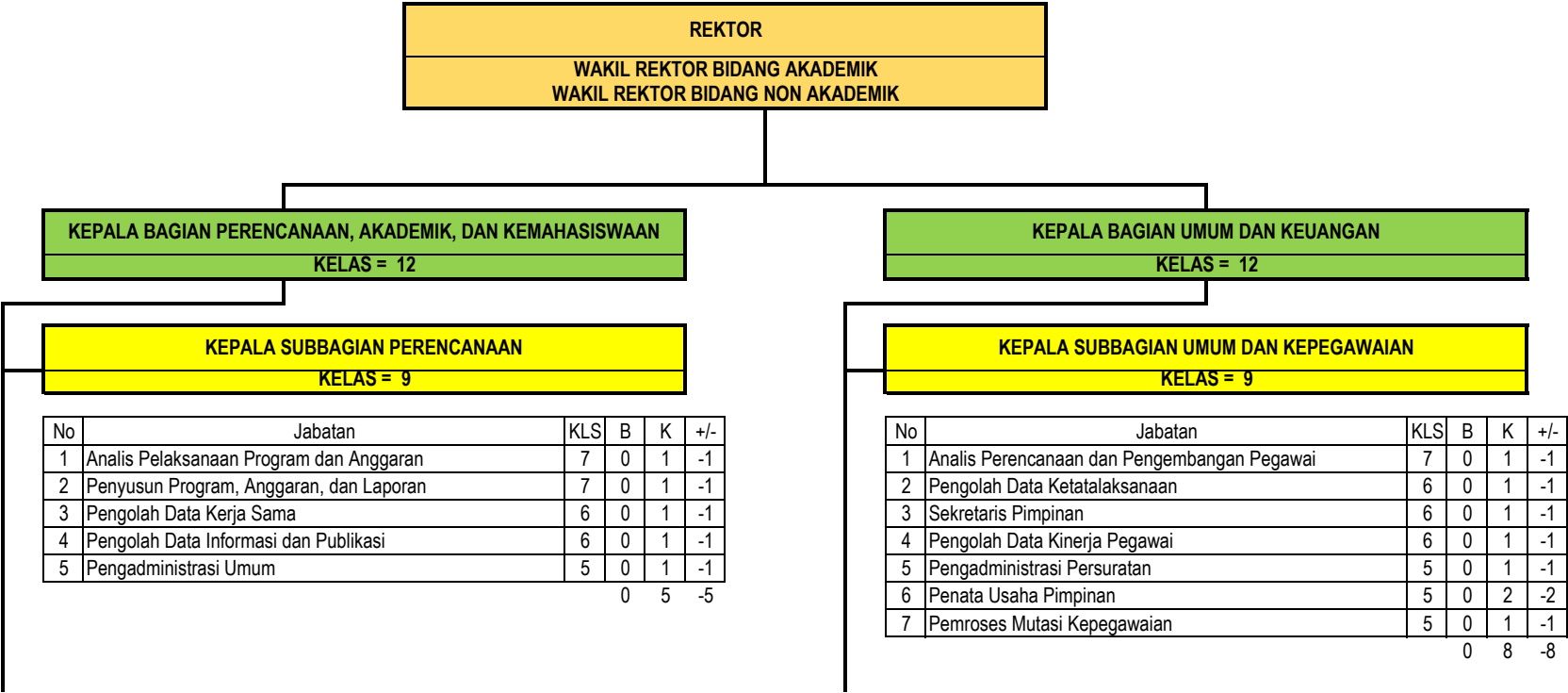

REKAPITULASI	JUMLAH		
	B	K	F
ESELON III	0	2	-2
ESELON IV	0	4	-4
JFT	0	1	-1
JFU	3	26	-23
	3	33	-30

KEPALA SUBBAGIAN AKADEMIK DAN KEMAHASISWAAN

KELAS = 9

No	Jabatan	KLS	B	K	+/-
1	Analisis Data Akademik	7	1	1	0
2	Pengelola Sistem Informasi Perguruan Tinggi	6	0	1	-1
3	Pengolah Data Minat dan Bakat Mahasiswa	6	0	1	-1
4	Pengolah Data Beasiswa	6	0	1	-1
5	Pengadministrasi Data Registrasi	5	0	1	-1
		1	5	-4	

KEPALA SUBBAGIAN KEUANGAN DAN BARANG MILIK NEGARA

KELAS = 9

No	Jabatan	KLS	B	K	+/-
1	Pengelola Pengadaan Barang/Jasa Pertama	8	0	1	-1
2	Bendahara Penerimaan	7	1	1	0
3	Bendahara Pengeluaran	7	1	1	0
4	Bendahara Pengeluaran Pembantu	6	0	1	-1
5	Pengolah Surat Permintaan Pembayaran	6	0	1	-1
6	Pengolah Surat Perintah Membayar	6	0	1	-1
7	Pengolah Data Barang Milik Negara	6	0	1	-1
8	Pengadministrasi Belanja Pegawai	5	0	1	-1
9	Penata Dokumen Keuangan	5	0	1	-1
		2	9	-7	

PETA JABATAN
JURUSAN SENI PERTUNJUKAN
INSTITUT SENI BUDAYA INDONESIA ACEH

REKAPITULASI	JUMLAH		
	B	K	F
ESELON III	0	0	0
ESELON IV	0	0	0
JFT	0	1	-1
JFU	0	4	-4
	0	5	-5

JURUSAN SENI PERTUNJUKAN

No	Jabatan	KLS	B	K	+/-
1	Ketua Jurusan				
2	Sekretaris Jurusan				
3	Dosen				
	a Guru Besar				
	b Lektor Kepala				
	c Lektor				
	d Asisten Ahli				
	e Tenaga Pengajar				
4	Koordinator/Ketua Prodi				
5	Kepala Laboratorium				
	a <i>Pranata Laboratorium Pendidikan Pelaksana</i>	6	0	1	-1
	b Pengolah Data Akademik	6	0	1	-1
	c Pengadministrasi Sarana Pendidikan	5	0	1	-1
	d Teknisi Laboratorium	5	0	1	-1
	e Pengadministrasi Data Akademik dan Kemahasiswaan	5	0	1	-1
			0	5	-5

PETA JABATAN
JURUSAN SENI RUPA DAN DESAIN
INSTITUT SENI BUDAYA INDONESIA ACEH

JURUSAN SENI RUPA DAN DESAIN

No	Jabatan	KLS	B	K	+/-
1	Ketua Jurusan				
2	Sekretaris Jurusan				
3	Dosen				
	a Guru Besar				
	b Lektor Kepala				
	c Lektor				
	d Asisten Ahli				
	e Tenaga Pengajar				
4	Koordinator/Ketua Prodi				
5	Kepala Laboratorium				
	a <i>Pranata Laboratorium Pendidikan Pelaksana</i>	6	0	1	-1
	b Pengolah Data Akademik	6	0	1	-1
	c Pengadministrasi Sarana Pendidikan	5	0	1	-1
	d Teknisi Laboratorium	5	0	1	-1
	e Pengadministrasi Data Akademik dan Kemahasiswaan	5	0	1	-1
			0	5	-5

REKAPITULASI	JUMLAH		
	B	K	F
ESELON III	0	0	0
ESELON IV	0	0	0
JFT	0	1	-1
JFU	0	4	-4
	0	5	-5

PETA JABATAN
LEMBAGA PENELITIAN, PENGABDIAN KEPADA MASYARAKAT DAN PENJAMINAN MUTU PENDIDIKAN
INSTITUT SENI BUDAYA INDONESIA ACEH



REKAPITULASI	JUMLAH		
	B	K	F
ESELON III	0	0	0
ESELON IV	0	0	0
JFT	0	0	0
JFU	0	3	-3
	0	3	-3

PETA JABATAN
UPT PERPUSTAKAAN
INSTITUT SENI BUDAYA INDONESIA ACEH

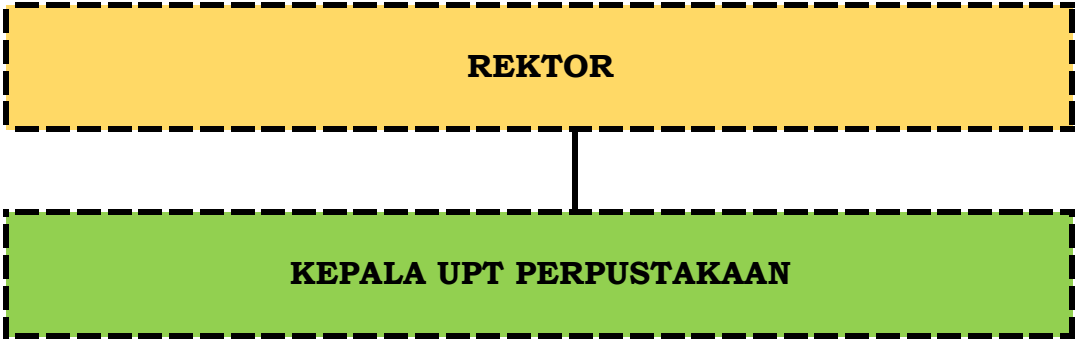

REKAPITULASI	JUMLAH		
	B	K	F
ESELON III	0	0	0
ESELON IV	0	0	0
JFT	0	2	-2
JFU	0	3	-3
	0	5	-5

No	Jabatan	KLS	B	K	+/-
1	Pustakawan Pelaksana Lanjutan	7	0	1	-1
2	Pustakawan Pelaksana	6	0	1	-1
3	Pengolah Bahan Pustaka	6	0	1	-1
4	Pengadministrasi Perpustakaan	5	0	1	-1
5	Pengadministrasi Umum	5	0	1	-1

0 5 -5

PETA JABATAN
UPT TEKNOLOGI INFORMASI DAN KOMUNIKASI
INSTITUT SENI BUDAYA INDONESIA ACEH

REKAPITULASI	JUMLAH		
	B	K	F
ESELON III	0	0	0
ESELON IV	0	0	0
JFT	0	0	0
JFU	0	4	-4
	0	4	-4

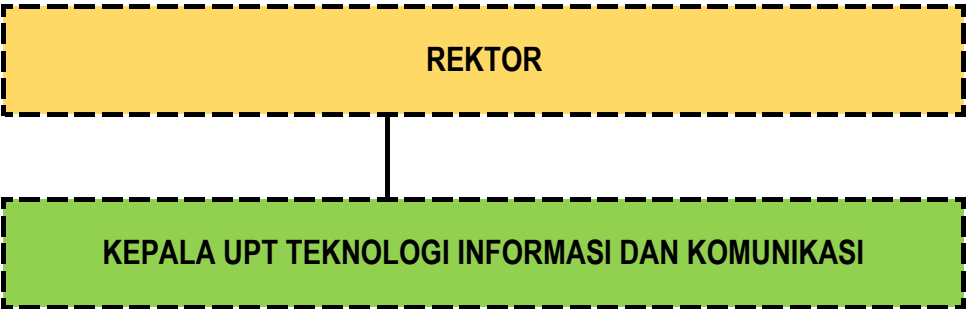

No	Jabatan	KLS	B	K	+/-
1	Pengelola Sistem dan Jaringan	7	0	1	-1
2	Pengelola Laman	6	0	1	-1
3	Teknisi Komputer	5	0	1	-1
4	Pengadministrasi Umum	5	0	1	-1
			0	4	-4

PETA JABATAN
UPT AJANG GELAR DAN DOKUMENTASI SENI
INSTITUT SENI BUDAYA INDONESIA ACEH

REKAPITULASI	JUMLAH		
	B	K	F
ESELON III	0	0	0
ESELON IV	0	0	0
JFT	0	0	0
JFU	0	3	-3
	0	3	-3

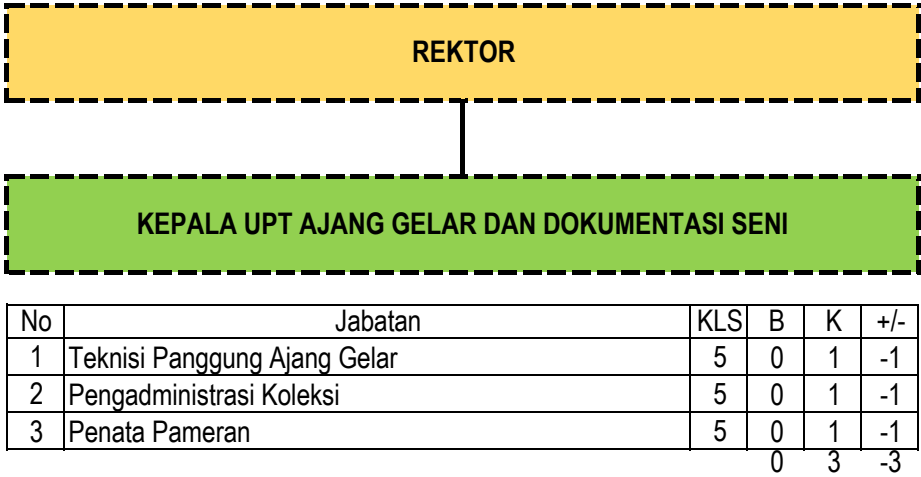

MENTERI RISET, TEKNOLOGI, DAN PENDIDIKAN TINGGI
REPUBLIK INDONESIA,

TTD.

MOHAMAD NASIR

Salinan sesuai dengan aslinya
Kepala Biro Hukum dan Organisasi
Kementerian Riset, Teknologi, dan Pendidikan Tinggi,

TTD.

Ani Nurdiani Azizah
NIP. 195812011985032001