



MENTERI DALAM NEGERI  
REPUBLIK INDONESIA

PERATURAN MENTERI DALAM NEGERI REPUBLIK INDONESIA  
NOMOR 38 TAHUN 2013

TENTANG

BATAS DAERAH KABUPATEN SOLOK DENGAN  
KABUPATEN SOLOK SELATAN PROVINSI SUMATERA BARAT

DENGAN RAHMAT TUHAN YANG MAHA ESA

MENTERI DALAM NEGERI REPUBLIK INDONESIA,

- Menimbang : a. bahwa dalam rangka tertib administrasi pemerintahan di Kabupaten Solok dan Kabupaten Solok Selatan Provinsi Sumatera Barat, perlu ditetapkan batas wilayah administrasi pemerintahan secara pasti antara Kabupaten Solok dengan Kabupaten Solok Selatan Provinsi Sumatera Barat;
- b. bahwa penetapan batas wilayah administrasi pemerintahan antara Kabupaten Solok dengan Kabupaten Solok Selatan sebagaimana dimaksud dalam huruf a telah disepakati oleh Pemerintah Kabupaten Solok dan Kabupaten Solok Selatan yang difasilitasi oleh Pemerintah Provinsi Sumatera Barat dan disetujui oleh Tim Penegasan Batas Daerah Tingkat Pusat;
- c. bahwa berdasarkan pertimbangan sebagaimana dimaksud dalam huruf a dan huruf b, perlu menetapkan Peraturan Menteri Dalam Negeri Republik Indonesia tentang Batas Daerah Kabupaten Solok dengan Kabupaten Solok Selatan Provinsi Sumatera Barat;
- Mengingat : 1. Undang-Undang Nomor 12 Tahun 1956 tentang Pembentukan Daerah Otonom Kabupaten Dalam Lingkungan Daerah Propinsi Sumatera Tengah (Lembaran Negara Republik Indonesia Tahun 1956 Nomor 25) sebagaimana telah diubah beberapa kali terakhir dengan Undang – Undang Nomor 7 Tahun 1965 tentang Pembentukan Daerah Tingkat II Sarolangun Bangko dan Daerah Tingkat II Tanjung Jabung dengan Mengubah Undang – Undang Nomor 12 Tahun 1956 tentang Pembentukan Daerah Otonom Kabupaten Dalam Lingkungan Propinsi Sumatera Tengah (Lembaran Negara Republik Indonesia Tahun 1965 Nomor 50, Tambahan Lembaran Negara Republik Indonesia Nomor 2755);
2. Undang-Undang Darurat Nomor 19 Tahun 1957 tentang Pembentukan Daerah-daerah Tingkat I Sumatera Barat, Jambi dan Riau (Lembaran Negara Republik Indonesia Tahun 1957 Nomor 75), sebagaimana telah diubah dengan Undang – Undang Nomor 61 Tahun 1968 tentang Penetapan Undang – Undang Darurat Nomor 19 Tahun 1957 tentang Pembentukan Daerah-daerah Tingkat I Sumatera Barat, Jambi dan Riau (Lembaran Negara Republik Indonesia Tahun 1958 Nomor 1646);

3. Undang-Undang Nomor 38 Tahun 2003 tentang Pembentukan Kabupaten Dharmasraya, Kabupaten Solok Selatan dan Kabupaten Pasaman Barat di Provinsi Sumatera Barat (Lembaran Negara Republik Indonesia Tahun 2003 Nomor 153, Tambahan Lembaran Negara Republik Indonesia Nomor 4348);
4. Undang-Undang Nomor 32 Tahun 2004 tentang Pemerintahan Daerah (Lembaran Negara Republik Indonesia Tahun 2004 Nomor 125, Tambahan Lembaran Negara Republik Indonesia Nomor 4437) sebagaimana telah diubah beberapa kali, terakhir dengan Undang-Undang Nomor 12 Tahun 2008 tentang Perubahan Kedua Atas Undang-Undang Nomor 32 Tahun 2004 tentang Pemerintahan Daerah (Lembaran Negara Republik Indonesia Tahun 2008 Nomor 59, Tambahan Lembaran Negara Republik Indonesia Nomor 4844);
5. Undang-Undang Nomor 39 Tahun 2008 tentang Kementerian Negara (Lembaran Negara Republik Indonesia Tahun 2008 Nomor 166, Tambahan Lembaran Negara Republik Indonesia Nomor 4916);
6. Peraturan Menteri Dalam Negeri Republik Indonesia Nomor 76 Tahun 2012 tentang Pedoman Penegasan Batas Daerah (Berita Negara Republik Indonesia Tahun 2012 Nomor 1252);

MEMUTUSKAN:

Menetapkan : PERATURAN MENTERI DALAM NEGERI REPUBLIK INDONESIA TENTANG BATAS DAERAH KABUPATEN SOLOK DENGAN KABUPATEN SOLOK SELATAN PROVINSI SUMATERA BARAT.

Pasal 1

Dalam Peraturan Menteri ini yang dimaksud dengan:

1. Provinsi Sumatera Barat adalah daerah otonom sebagaimana dalam Undang-Undang Darurat Nomor 19 Tahun 1957 tentang Pembentukan Daerah-daerah Tingkat I Sumatera Barat, Jambi dan Riau.
2. Kabupaten Solok adalah daerah otonom sebagaimana dimaksud dalam Undang-Undang Nomor 12 Tahun 1956 tentang Pembentukan Daerah Otonom Kabupaten Dalam Lingkungan Propinsi Sumatera Tengah.
3. Kabupaten Solok Selatan adalah daerah otonom sebagaimana dimaksud dalam Undang-Undang Nomor 38 Tahun 2003 tentang Pembentukan Kabupaten Dharmasraya, Kabupaten Solok Selatan dan Kabupaten Pasaman Barat di Provinsi Sumatera Barat (Lembaran Negara Republik Indonesia Tahun 2003 Nomor 153, Tambahan Lembaran Negara Republik Indonesia Nomor 4348).
4. Batas wilayah administrasi pemerintahan adalah pemisah wilayah administrasi pemerintahan penyelenggaraan kewenangan suatu daerah dengan daerah lain.

5. Pilar Batas Utama yang selanjutnya disingkat PBU adalah pilar yang dipasang sebagai tanda batas antar Provinsi/ Kabupaten/ Kota yang diletakkan tepat pada batas antar daerah Provinsi/Kabupaten/Kota.
6. Pilar Acuan Batas Utama yang selanjutnya disingkat PABU adalah pilar yang dipasang sebagai tanda batas antar Provinsi/ Kabupaten/Kota yang diletakkan di sisi batas alam atau buatan yang berfungsi sebagai titik ikat garis batas antar daerah Provinsi/Kabupaten/Kota.

## Pasal 2

Batas daerah Kabupaten Solok dengan Kabupaten Solok Selatan Provinsi Sumatera Barat dimulai dari :

1. Pertigaan batas antara Nagari Surian Kecamatan Pantai Cermin Kabupaten Solok dengan Nagari Pakan Rabaa Utara Kecamatan Koto Parik Gadang Diateh Kabupaten Solok Selatan dan Nagari Ganting Mudik Utara Kecamatan Sutera Kabupaten Pesisir Selatan, selanjutnya ke arah Utara masuk ke aliran Sungai Batang Suliti, selanjutnya ke arah Timur Laut menyusuri as (*median line*) Sungai Batang Suliti sampai pada PABU-01 dengan koordinat 1°17'30.5000" LS dan 100°54'29.5000" BT yang terletak di Nagari Surian Kecamatan Pantai Cermin Kabupaten Solok yang berbatasan dengan Nagari Pakan Rabaa Utara Kecamatan Koto Parik Gadang Diateh Kabupaten Solok Selatan, selanjutnya ke arah Timur Laut menyusuri as (*median line*) Sungai Batang Suliti sampai pada PABU-02 dengan koordinat 1°17'17.6915" LS dan 100°55'20.6742" BT yang terletak di Nagari Surian Kecamatan Pantai Cermin Kabupaten Solok yang berbatasan dengan Nagari Pakan Rabaa Utara Kecamatan Koto Parik Gadang Diateh Kabupaten Solok Selatan;
2. PABU-02 selanjutnya ke arah Tenggara menyusuri igir punggung bukit kemudian memotong Sungai Batang Hari sampai pada PBU-03 dengan koordinat 1°18'31.2038" LS dan 100°58'34.7170" BT yang terletak pada batas Nagari Surian Kecamatan Pantai Cermin Kabupaten Solok dengan Nagari Pakan Rabaa Timur Kecamatan Koto Parik Gadang Diateh Kabupaten Solok Selatan;
3. PBU-03 selanjutnya ke arah Timur menyusuri igir punggung bukit sampai pada PBU-04 dengan koordinat 1°18'22.5000" LS dan 101°00'0.2" BT yang terletak pada batas Nagari Surian Kecamatan Pantai Cermin Kabupaten Solok dengan Nagari Pakan Rabaa Timur Kecamatan Koto Parik Gadang Diateh Kabupaten Solok Selatan;
4. PBU-04 selanjutnya ke arah Utara sampai pada PBU-05 dengan koordinat 1°17'7.4106" LS dan 101°00'24.1987" BT yang terletak pada batas Nagari Surian Kecamatan Pantai Cermin Kabupaten Solok yang dengan Nagari Pakan Rabaa Timur Kecamatan Koto Parik Gadang Diateh Kabupaten Solok Selatan;

5. PBU-05 selanjutnya ke arah Utara menyusuri igir punggung bukit sampai pada PBU-06 dengan koordinat  $1^{\circ}16'26.2781''$  LS dan  $101^{\circ}00'10.4002''$  BT yang terletak pada batas Nagari Surian Kecamatan Pantai Cermin Kabupaten Solok dengan Nagari Pakan Rabaa Timur Kecamatan Koto Parik Gadang Diateh Kabupaten Solok Selatan;
6. PBU-06 selanjutnya ke arah Utara menyusuri igir punggung bukit sampai pada PBU-07 dengan koordinat  $1^{\circ}15'31.5777''$  LS dan  $101^{\circ}00'16.8162''$  BT yang terletak pada batas Nagari Sungai Abu Kecamatan Hiliran Gumanti Kabupaten Solok dengan Nagari Pakan Rabaa Timur Kecamatan Koto Parik Gadang Diateh Kabupaten Solok Selatan;
7. PBU-07 selanjutnya ke arah Tenggara menyusuri igir punggung bukit sampai pada PBU-08 dengan koordinat  $1^{\circ}16'31.2726''$  LS dan  $101^{\circ}01'38.3409''$  BT yang terletak pada batas Nagari Sungai Abu Kecamatan Hiliran Gumanti Kabupaten Solok dengan Nagari Pakan Rabaa Timur Kecamatan Koto Parik Gadang Diateh Kabupaten Solok Selatan;
8. PBU-08 selanjutnya ke arah Timur menyusuri igir punggung bukit sampai pada PBU-09 dengan koordinat  $1^{\circ}16'35.7420''$  LS dan  $101^{\circ}02'49.9419''$  BT yang terletak pada batas Nagari Sungai Abu Kecamatan Hiliran Gumanti Kabupaten Solok dengan Nagari Pakan Rabaa Timur Kecamatan Koto Parik Gadang Diateh Kabupaten Solok Selatan;
9. PBU-09 selanjutnya ke arah Timur menyusuri igir punggung bukit sampai pada PBU-10 dengan koordinat  $1^{\circ}16'43.9353''$  LS dan  $101^{\circ}03'45.9308''$  BT yang terletak pada batas Nagari Sungai Abu Kecamatan Hiliran Gumanti Kabupaten Solok dengan Nagari Pakan Rabaa Timur Kecamatan Koto Parik Gadang Diateh Kabupaten Solok Selatan;
10. PBU-10 selanjutnya ke arah Tenggara menyusuri igir punggung bukit sampai pada PBU-11 dengan koordinat  $1^{\circ}17'19.9578''$  LS dan  $101^{\circ}04'34.4895''$  BT yang terletak pada batas Nagari Sungai Abu Kecamatan Hiliran Gumanti Kabupaten Solok dengan Nagari Pakan Rabaa Timur Kecamatan Koto Parik Gadang Diateh Kabupaten Solok Selatan;
11. PBU-11 selanjutnya ke arah Tenggara menyusuri igir punggung bukit sampai pada PBU-12 dengan koordinat  $1^{\circ}17'50.3043''$  LS dan  $101^{\circ}05'3.2312''$  BT yang terletak pada batas Nagari Sungai Abu Kecamatan Hiliran Gumanti Kabupaten Solok dengan Nagari Pakan Rabaa Timur Kecamatan Koto Parik Gadang Diateh Kabupaten Solok Selatan;
12. PBU-12 selanjutnya ke arah Tenggara menyusuri igir punggung bukit sampai pada PBU-13 dengan koordinat  $1^{\circ}18'5.8212''$  LS dan  $101^{\circ}05'40.6215''$  BT yang terletak pada batas Nagari Sungai Abu Kecamatan Hiliran Gumanti Kabupaten Solok dengan Nagari Pakan Rabaa Timur Kecamatan Koto Parik Gadang Diateh Kabupaten Solok Selatan;

13. PBU-13 selanjutnya ke arah Timur Laut menyusuri igir punggung bukit sampai pada PBU-14 dengan koordinat 1°17'36.9675" LS dan 101°06'23.2599" BT yang terletak pada batas Nagari Sungai Abu Kecamatan Hiliran Gumanti Kabupaten Solok dengan Nagari Pakan Rabaa Timur Kecamatan Koto Parik Gadang Diateh Kabupaten Solok Selatan;
14. PBU-14 selanjutnya ke arah Timur menyusuri igir punggung bukit sampai pada PBU-15 dengan koordinat 1°17'48.6993" LS dan 101°07'41.8523" BT yang terletak pada batas Nagari Sungai Abu Kecamatan Hiliran Gumanti Kabupaten Solok dengan Nagari Pakan Rabaa Timur Kecamatan Koto Parik Gadang Diateh Kabupaten Solok Selatan;
15. PBU-15 selanjutnya ke arah Timur menyusuri igir punggung bukit sampai pada PBU-16 dengan koordinat 1°17'52.7858" LS dan 101°08'22.6476" BT yang terletak pada batas Nagari Sungai Abu Kecamatan Hiliran Gumanti Kabupaten Solok dengan Nagari Pakan Rabaa Timur Kecamatan Koto Parik Gadang Diateh Kabupaten Solok Selatan;
16. PBU-16 selanjutnya ke arah Timur menyusuri igir punggung bukit sampai pada PBU-17 dengan koordinat 1°17'43.5194" LS dan 101°09'5.3694" BT yang terletak pada batas Nagari Sungai Abu Kecamatan Hiliran Gumanti Kabupaten Solok dengan Nagari Pakan Rabaa Timur Kecamatan Koto Parik Gadang Diateh Kabupaten Solok Selatan;
17. PBU-17 selanjutnya ke arah Tenggara menyusuri igir punggung bukit sampai pada PBU-18 dengan koordinat 1°18'3.6131" LS dan 101°09'38.6337" BT yang terletak pada batas Nagari Sungai Abu Kecamatan Hiliran Gumanti Kabupaten Solok dengan Nagari Pakan Rabaa Timur Kecamatan Koto Parik Gadang Diateh Kabupaten Solok Selatan;
18. PBU-18 selanjutnya ke arah Tenggara menyusuri igir punggung bukit sampai pada PBU-19 dengan koordinat 1°18'15.7990" LS dan 101°10'6.7993" BT yang terletak pada batas Nagari Sungai Abu Kecamatan Hiliran Gumanti Kabupaten Solok dengan Nagari Pakan Rabaa Timur Kecamatan Koto Parik Gadang Diateh Kabupaten Solok Selatan;
19. PBU-19 selanjutnya ke arah Timur Laut menyusuri igir punggung bukit sampai pada PBU-20 dengan koordinat 1°17'59.9565" LS dan 101°10'39.5953" BT yang terletak pada batas Nagari Sungai Abu Kecamatan Hiliran Gumanti Kabupaten Solok dengan Nagari Pakan Rabaa Timur Kecamatan Koto Parik Gadang Diateh Kabupaten Solok Selatan;
20. PBU-20 selanjutnya ke arah Timur Laut menyusuri igir punggung bukit sampai pada PBU-21 dengan koordinat 1°17'43.1761" LS dan 101°11'13.5273" BT yang terletak pada batas Nagari Sungai Abu Kecamatan Hiliran Gumanti Kabupaten Solok dengan Nagari Pakan Rabaa Timur Kecamatan Koto Parik Gadang Diateh Kabupaten Solok Selatan;

21. PBU-21 selanjutnya ke arah Utara menyusuri igir punggung bukit sampai pada PBU-22 dengan koordinat  $1^{\circ}16'50.4976''$  LS dan  $101^{\circ}11'31.1930''$  BT yang terletak pada batas Nagari Sungai Abu Kecamatan Hiliran Gumanti Kabupaten Solok dengan Nagari Pakan Rabaa Timur Kecamatan Koto Parik Gadang Diateh Kabupaten Solok Selatan;
22. PBU-22 selanjutnya ke arah Tenggara masuk aliran Sungai Batang Hari, kemudian ke arah Utara sampai pada PBU-23 dengan koordinat  $1^{\circ}11'5.3855''$  LS dan  $101^{\circ}13'16.6375''$  BT yang terletak pada batas Nagari Garabak Data Kecamatan Tigo Lurah Kabupaten Solok dengan Nagari Lubuk Ulang Aling Selatan Kecamatan Sangir Batang Hari Kabupaten Solok Selatan;
23. PBU-23 selanjutnya ke arah Barat Laut menyusuri igir punggung bukit sampai pada PBU-24 dengan koordinat  $1^{\circ}09'43.9478''$  LS dan  $101^{\circ}11'53.6587''$  BT yang terletak pada batas Nagari Garabak Data Kecamatan Tigo Lurah Kabupaten Solok dengan Nagari Lubuk Ulang Aling Selatan Kecamatan Sangir Batang Hari Kabupaten Solok Selatan;
24. PBU-24 selanjutnya ke arah Barat Laut menyusuri igir punggung bukit sampai pada PBU-25 dengan koordinat  $1^{\circ}08'59.2737''$  LS dan  $101^{\circ}11'16.0184''$  BT yang terletak pada batas Nagari Garabak Data Kecamatan Tigo Lurah Kabupaten Solok dengan Nagari Lubuk Ulang Aling Selatan Kecamatan Sangir Batang Hari Kabupaten Solok Selatan; dan
25. PBU-25 selanjutnya ke arah Utara menyusuri igir punggung bukit sampai pada PBU-26 dengan koordinat  $1^{\circ}07'8.6126''$  LS dan  $101^{\circ}10'19.8091''$  BT yang terletak pada batas Nagari Garabak Data Kecamatan Tigo Lurah Kabupaten Solok dengan Nagari Lubuk Ulang Aling Selatan Kecamatan Sangir Batang Hari Kabupaten Solok Selatan, selanjutnya ke arah Utara sampai pada pertigaan batas antara Nagari Garabak Data Kecamatan Tigo Lurah Kabupaten Solok dengan Nagari Lubuk Ulang Aling Selatan Kecamatan Sangir Batang Hari Kabupaten Solok Selatan dan Nagari Banai Kecamatan IX Koto Kabupaten Dharmasraya.

### Pasal 3

Posisi PBU/PABU sebagaimana dimaksud dalam Pasal 2 bersifat tetap dan tidak berubah akibat perubahan nama Pemerintah Nagari, dan/atau nama kecamatan.

### Pasal 4

Batas daerah dan koordinat batas sebagaimana dimaksud dalam Pasal 2 tercantum dalam peta yang merupakan lampiran dan bagian tidak terpisahkan dari Peraturan Menteri ini.

Pasal 5

Peraturan Menteri ini mulai berlaku pada tanggal diundangkan.

Agar setiap orang mengetahuinya, memerintahkan pengundangan Peraturan Menteri ini dengan penempatannya dalam Berita Negara Republik Indonesia.

Ditetapkan di Jakarta  
pada tanggal 27 Juni 2013

MENTERI DALAM NEGERI  
REPUBLIK INDONESIA

ttd

GAMAWAN FAUZI

Diundangkan di Jakarta  
pada tanggal 5 Juli 2013.

MENTERI HUKUM DAN HAK ASASI  
MANUSIA REPUBLIK INDONESIA,

ttd

AMIR SYAMSUDIN

BERITA NEGARA REPUBLIK INDONESIA TAHUN 2013 NOMOR 882.

Salinan sesuai dengan aslinya  
KEPALA BIRO HUKUM,

ttd

ZUDAN ARIF FAKRULLOH  
Pembina Utama Muda (IV/c)  
NIP. 19690824 199903 1 001.



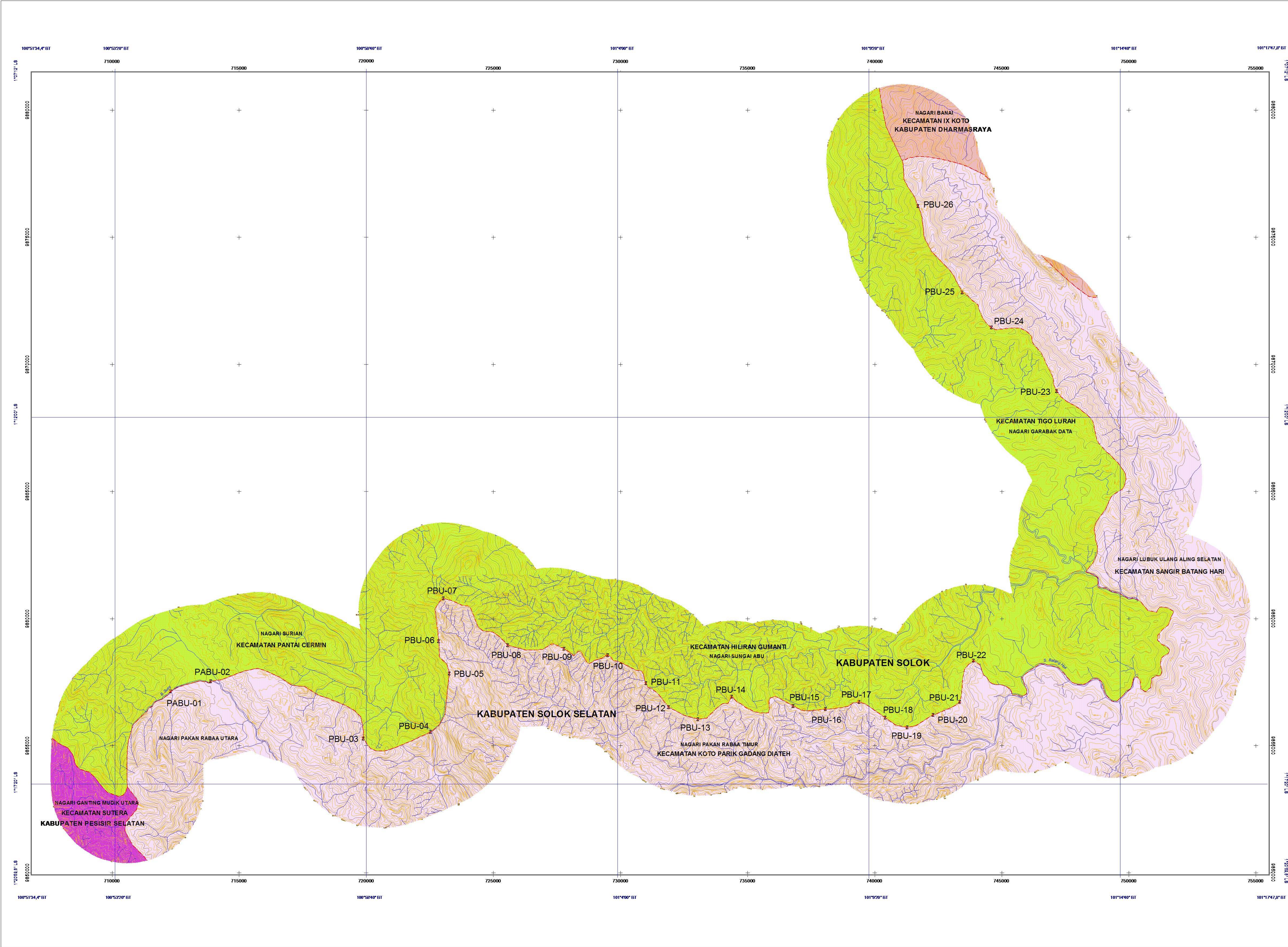

LAMPYUNG  
PETA BATAS DAERAH  
REPUBLIC INDONESIA  
SUMBER : 30 JANUARI 2023  
TITIK BATAS DAERAH KABUPATEN SOLOK SELATAN  
PROVINSI SUMATERA BARAT

MENTERI DALAM NEGERI  
REPUBLIK INDONESIA

PETA BATAS DAERAH  
KABUPATEN SOLOK DENGAN KABUPATEN SOLOK SELATAN  
PROVINSI SUMATERA BARAT

U

SKALA 1 : 50.000

0 1 2 3 4 5 6 Km



PROYEKSI

Sistem Grid : Grid Geografis dan Grid Universal Transverse Mercator  
Datum Horizontal : WGS-84  
Datum Vertikal : EGM 96  
Zona UTM : 47 S  
Satuan Tinggi : Meter  
Satuan Kontur : 50 meter

KETERANGAN RIWAYAT

Peta ini bersumber dari :

1. Peta Rupa Bumi Indonesia Bakosurtanal skala 1 : 50.000
2. Koordinat deskripsi pilar pengukuran dan pemeriksaan lapangan batas wilayah Tahun 2011

LEGENDA

Pilar Batas

Batas Kabupaten

Jalan

Sungai : BA : Batang Air  
B : Batang

Garis Kontur

| DAFTAR KOORDINAT PILAR BATAS |           |                     |                   |               |             |
|------------------------------|-----------|---------------------|-------------------|---------------|-------------|
| No.                          | No. Pilar | Koordinat Geografis |                   | Koordinat UTM |             |
|                              |           | LS                  | BT                | X             | Y           |
| 1                            | PABU-01   | 1°17'30.5000"LS     | 100°54'29.5000"BT | 712320.1304   | 9857136.7   |
| 2                            | PABU-02   | 1°17'17.6915"LS     | 100°55'26.6742"BT | 713902.7085   | 9855209.88  |
| 3                            | PBU-03    | 1°18'31.2038"LS     | 100°58'34.7120"BT | 719900.7331   | 9858626.002 |
| 4                            | PBU-04    | 1°18'22.5000"LS     | 100°00'02.2"BT    | 722544.1174   | 9855331.302 |
| 5                            | PBU-05    | 1°17'17.4108"LS     | 100°54'29.5000"BT | 722626.0015   | 9858626.002 |
| 6                            | PBU-06    | 1°16'26.2781"LS     | 100°10'40.002"BT  | 722862.3257   | 9859101.601 |
| 7                            | PBU-07    | 1°15'51.5777"LS     | 100°10'06.8162"BT | 723062.017    | 9858017.943 |
| 8                            | PBU-08    | 1°16'31.2726"LS     | 100°01'38.4095"BT | 725881.4502   | 9859896.038 |
| 9                            | PBU-09    | 1°16'35.7400"LS     | 100°02'48.9414"BT | 727795.7038   | 9859806.895 |
| 10                           | PBU-10    | 1°16'45.9353"LS     | 100°03'48.9414"BT | 729268.4621   | 9859806.895 |
| 11                           | PBU-11    | 1°17'19.8578"LS     | 100°04'34.4885"BT | 731027.1126   | 9857445.92  |
| 12                           | PBU-12    | 1°17'50.3043"LS     | 100°05.32312"BT   | 731915.1118   | 9856512.847 |
| 13                           | PBU-13    | 1°18'05.8212"LS     | 100°06.40616"BT   | 733070.9161   | 9856035.156 |
| 14                           | PBU-14    | 1°17'38.6675"LS     | 100°06.23.6897"BT | 734300.148    | 9856030.655 |
| 15                           | PBU-15    | 1°17'46.6893"LS     | 100°07.41.8229"BT | 735620.1894   | 9856589.073 |
| 16                           | PBU-16    | 1°17'52.7858"LS     | 100°08.22.2586"BT | 736081.5928   | 9856431.456 |
| 17                           | PBU-17    | 1°17'43.6194"LS     | 100°09.36.394"BT  | 736402.9498   | 9856715.014 |
| 18                           | PBU-18    | 1°18'33.5151"LS     | 100°08.36.337"BT  | 740431.0814   | 9856606.198 |
| 19                           | PBU-19    | 1°18'55.7890"LS     | 100°07.41.8229"BT | 742520.7529   | 9856715.014 |
| 20                           | PBU-20    | 1°17'59.9565"LS     | 100°11'36.5653"BT | 742318.3613   | 9856207.519 |
| 21                           | PBU-21    | 1°18'43.1761"LS     | 100°11'13.1597"BT | 743666.1313   | 9856722.195 |
| 22                           | PBU-22    | 1°16'50.4948"LS     | 100°11'31.1639"BT | 743931.8289   | 9858340.43  |
| 23                           | PBU-23    | 1°15'1.3585"LS      | 100°15'16.7975"BT | 747183.561    | 9869894.414 |
| 24                           | PBU-24    | 1°09'40.9478"LS     | 100°14'39.8577"BT | 747183.561    | 9871445.734 |
| 25                           | PBU-25    | 1°08'58.7737"LS     | 100°16'16.0184"BT | 743566.29     | 9872819.269 |
| 26                           | PBU-26    | 1°08'41.628"LS      | 100°16'48.901"BT  | 747420.51     | 9872762.614 |

MENTERI DALAM NEGERI  
REPUBLIK INDONESIA,

tdt

Salinan sesuai dengan aslinya  
KEPALA BIRO HUKUM

GAMAWAN FAUZI

ZUDAN ARIF FAKRULLOH  
Pembina Utama Muda (IV/c)  
NIP. 19690824 199903 1 001